

Teatres de Catalunya

Volum 1



Teatres de Catalunya

Volum 1

A cura de Josep Gràcia



Barcelona Barcelonès Baix Llobregat
Maresme Vallès Occidental Vallès Oriental

INSTITUT
DEL TEATRE
—
Biblioteca



Generalitat de Catalunya
Departament de Cultura



Institut
del Teatre

Diputació de Barcelona

CAIXA DE
BARCELONA



OBRA SOCIAL

Símbols utilitzats en aquesta guia (la xifra al peu indica el nombre d'unitats):

Cabuda



Teler



Calefacció



Fossa d'orquestra



Taula de so



Focus



Taula de llum



Camerinos



Fotografia de la coberta: Ros Ribas
Disseny gràfic: Vilaseca/Altarriba, Associats

Primera edició: setembre 1986

Propietat d'aquesta edició: Generalitat de Catalunya, Institut del Teatre de la Diputació de Barcelona, Caixa de Barcelona

Edicions del Mall - Muntaner, 256 - 08021-Barcelona

Composició: Fotocomposició Fernández, S.A.
Impressió: Sirvent Gràfic Barcelona

Dipòsit Legal: B. 29.762-1986
ISBN: 84-7456-330-5 (Obra Completa)
84-7456-329-1 (Volum I)

PRÒLEG

Aquest primer volum, d'un conjunt de tres, de la GUIA DE TEATRES DE CATALUNYA és el resultat d'una iniciativa conjunta del Departament de Cultura de la Generalitat de Catalunya, l'Institut del Teatre de la Diputació de Barcelona i l'Obra Social de la Caixa de Barcelona. L'objectiu d'aquesta Guia és fer conèixer l'inventari d'equipaments teatrals en ús a Catalunya, a través d'unes fitxes que inclouen, per a cada local, una descripció tècnica, la planta de tot l'espai teatral i l'alçat de l'escenari. El treball de localització, fitxatge i elaboració de plànols ha estat realitzat per l'arquitecte Josep Gràcia, que ha recorregut tota la nostra geografia comprovant l'existència, estat i característiques d'aquests locals.

Les condicions mínimes exigides per tal d'incloure un espai en la Guia han estat: que disposés de zones diferenciades —fixes o variables— per a l'acció escènica i per als espectadors, que tingués unes mínimes condicions d'utilització per a, almenys, un tipus d'espectacle escènic, i que continués en ús, encara que la seva utilització preferent o habitual sigui d'una altra mena (cinema, conferències, ball, etc.). Això ens ha dut a desestimar locals reformats en profunditat per a altres usos (discoteques, bingos, etc.), encara que en molts casos aquestes remodelacions no siguin irreversibles, per bé que poc probables. Al contrari, hem inclòs alguns locals d'escassa tipificació teatral (centres cívics, aules de cultura, etc.), que disposen, però, d'espais on poden desenvolupar-se algunes activitats escèniques. Aquesta inclusió queda justificada per la dinàmica d'ús que s'hi produeix i, també, pel fet que, molt sovint, són els únics equipaments d'aquest tipus de què disposen alguns barris o poblacions.

La fitxa tècnica de cada local agrupa les característiques en quatre apartats: la sala, l'escenari, les dependències auxiliars i les dotacions tècniques. Alguns dels elements de la fitxa han estat simbolitzats amb uns pictogrames, d'una banda per descarregar el redactat de la fitxa, i també perquè corresponen a elements que, en conjunt, poden donar una primera impressió de la importància, condicions i equipaments essencials de la sala en qüestió. Una primera ullada al conjunt de la fitxa, amb les dimensions dels plànols i l'existència i nombre de pictogrames, permet fer-se una primera idea global i pot resultar útil per a una consulta ràpida o d'un aspecte específic.

Hem ordenat les fitxes per municipis i aquests per comarques, a partir de la divisió de 1936. La ciutat de Barcelona, però, ha rebut un tractament especial per raons pràctiques. En efecte, les fitxes corresponents a Barcelona encapçalen aquest primer volum per fer-ne més assequible la consulta, en comptes de figurar al lloc que els correspondria, en el Barcelonès. A més, els teatres han estat ordenats a partir de la nova divisió en districtes municipals.

A cada comarca, municipi o districte els teatres estan relacionats per ordre alfabètic de la seva denominació. Aquest punt plantejava alguns problemes de fixació, ja que coexistien denominacions específiques i termes genèrics, que ha calgut unificar en un únic criteri. En principi, pel que fa a entitats, institucions docents i locals pertanyents a equipaments culturals més amplis, hem prescindit de termes com ara «sala», «sala d'actes», «teatre», «local», i d'altres, i hem partit de la denominació específica. Els mots «teatre» i «sala» han estat respectats en els locals professionals i en aquells que l'utilitzen tradicionalment en la seva denominació pública.

Hem desestimat totalment la inclusió d'espais no escènics, fins i tot en els casos de llocs que han estat utilitzats amb relativa freqüència per a la presentació d'espectacles a través d'instal·lacions provisionals o ocasionals. Ja sabem que, en principi, qualsevol espai, obert o tancat, dotat amb un escenari, seients i equipament tècnic és susceptible d'esdevenir, de manera excepcional o fins i tot per a temporades regulars, espai teatral. Tanmateix, no podem considerar teatres el Saló del Tinell, la Capella de l'Hospital de la Santa Creu o el Parc de la Ciutadella, per citar tres espais barcelonins que han acollit o acullen manifestacions escèniques amb regularitat.

Davant de cada comarca, i també en el cas de Barcelona, oferim unes dades estadístiques bàsiques, que ofereixen un perfil general de la situació en equipaments teatrals d'aquell àmbit territorial. En el darrer volum, aquestes dades seran agrupades, relacionades i comentades. El segon volum continuarà els locals corresponents a la resta de comarques barcelonines i a les comarques tarragonines. El tercer volum, els locals de les comarques gironines i lleidatanes, l'estudi de conjunt, els índexs i un possible apèndix d'addendes i esmenes.

Finalment, agraïm la col·laboració prestada per entitats i particulars a l'hora de facilitar la realització de les fitxes i, molt especialment, als Ajuntaments de Catalunya, que han estat una font d'informació, supervisió i ajut constant en el procés d'elaboració d'aquesta Guia.

Total de teatres: 120
Habitants: 1.760.076
Superfície total de sales:
30.079 m²
Habitants per m² de sala:
58,51
Total de seients: 53.259
Habitants per seient: 33,04
Propietat:
Pública: 21 %
Institucions religioses: 32 %
Entitats: 22 %
Particulars: 25 %
Seients:
Pública: 20 %
Institucions religioses: 32 %
Entitats: 18 %

Particulars: 30 %
Sales amb seients fixos: 66 %
Sales amb seients mòbils:
34 %
Sales amb terra pla: 50 %
Sales amb terra inclinat:
50 %
Sales amb calefacció: 54 %
Sales amb pantalla: 67 %
Sales amb teler: 55 %
Sales amb focus: 55 %
Sales amb cabina de control:
61 %
Sales amb taula de llum:
30 %
Sales amb fossa d'orquestra:
30 %

Barcelona



2



150

Caders, 12
Tel. 319 65 53

Sala: Planta pis; cadires mòbils; pla horitzontal; distància de la primera renglera a l'escenari variable; extintors.

Escenari: Cortina.

Dependències: Bar.

Característiques tècniques:
8 Kw de força; 4 barres d'Hertz; piano.

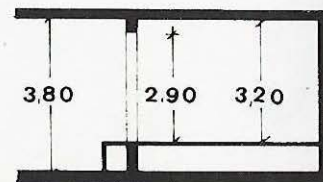
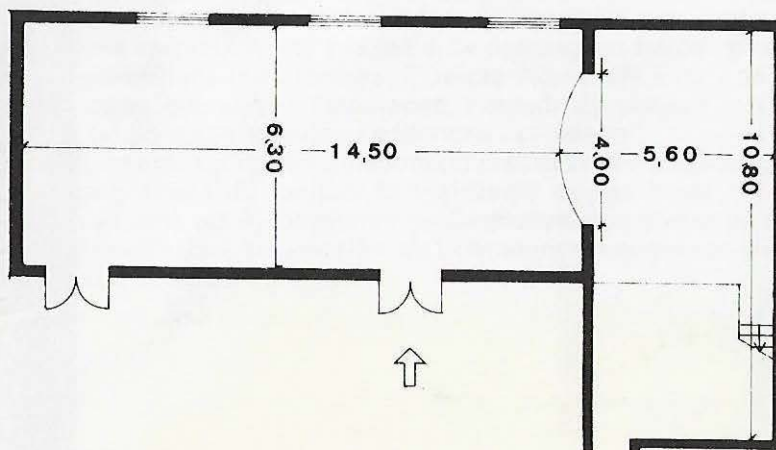



Carrer Abaixadors, 10
Tel. 310 51 06
Propietari: Penya Cultural.
La Constància

Sala: Planta pis; cadires mòbils; pla horitzontal; distància de la primera renglera a l'escenari variable; extintors.

Característiques tècniques:
6 Kw de força; piano.

Escenari: Fossa; teló.

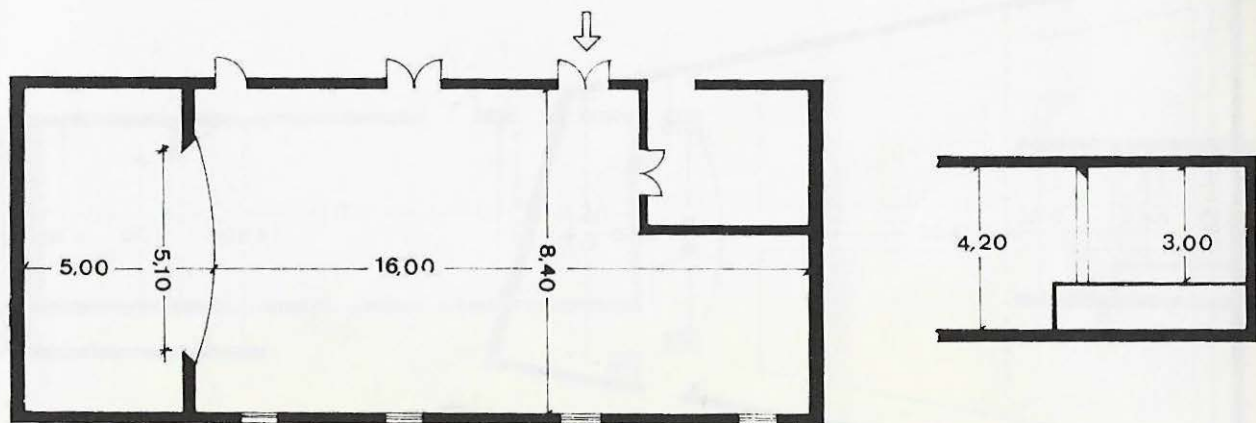

Ateneu Barcelonès



2

192

Carrer de la Canuda, 6
Tel. 318 86 34
Propietari: Ateneu
Barcelonès.

Sala: Planta pis; cadires fixes;
pla inclinat 3 % gradient;
primera renglera a 1,50 m de
l'escenari.

La sala del teatre data del
1966.

Escenari: Pantalla mòbil.

Dependències: Vestíbul.

Característiques tècniques:
15 Kw de força; 4 barres
d'Hertz; equipament de so
reduït; piano.

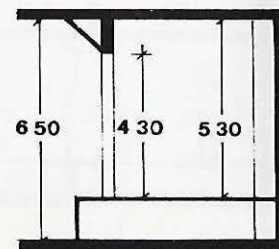
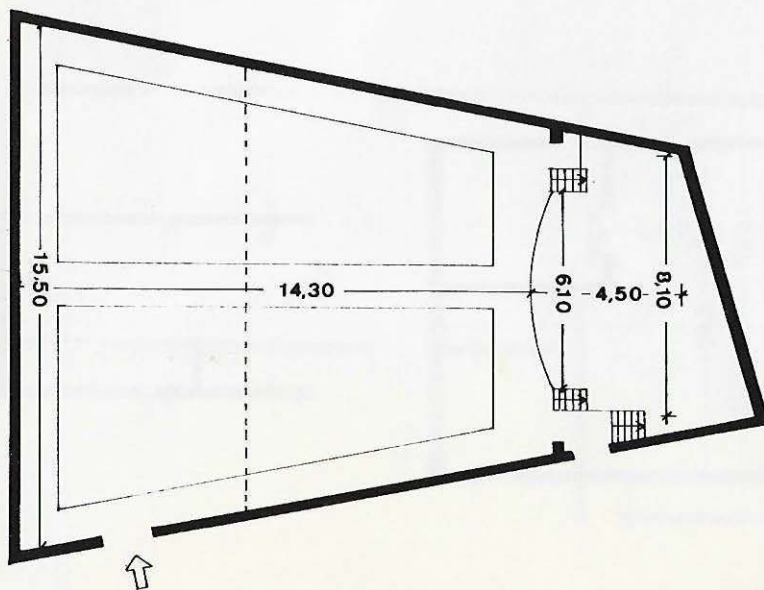

Casa d'Andalusia a Barcelona



1



150

Via Laietana, 59
Tel. 318 61 38

Sala: Planta pis; cadires mòbils; pla horitzontal; distància de la primera renglera a l'escenari variable; extintors.

Escenari: Cortina; pantalla mòbil.

Dependències: Bar.

Característiques tècniques:
4 Kw de força; equipament de so reduït.

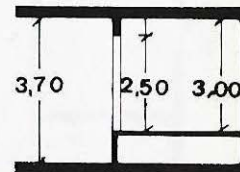
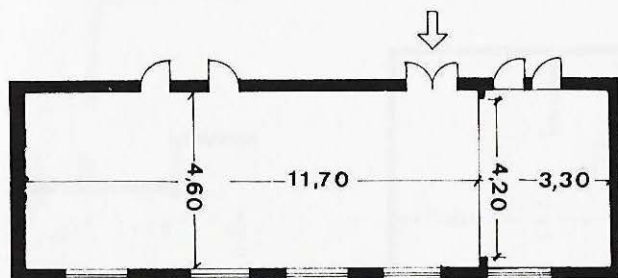

Casa Regional de Múrcia i Albacete



2

300

Carrer de la Porta Ferrissa, 21
Tel. 301 09 93

Sala: Planta pis; cadires mòbils; pla horitzontal; distància de la primera renglera a l'escenari variable; extintors.

Escenari: Cortina.

Dependències: Vestíbul; bar; magatzem.

Característiques tècniques:
10 Kw de força; 3 barres d'Hertz; equipament de so; piano.

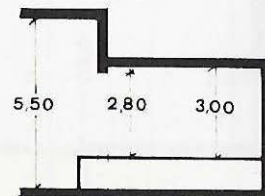
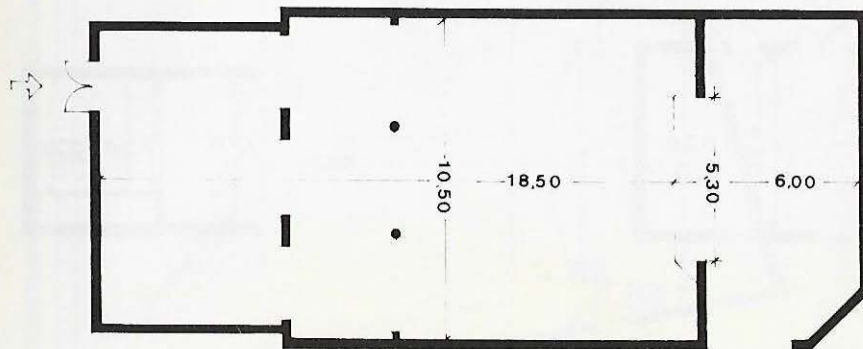

Centre Cultural Recreatiu Aragones



3



4



300

Carrer de la Canuda, 31
Tel. 301 48 81
Propietari: Pinos.

Sala: Planta pis; cadires mòbils; pla horitzontal; distància de la primera renglera a l'escenari variable; mànega i extintors.

Escenari: Cortina.

Dependències: Dutxes; Vestíbul; bar; magatzem.

Característiques tècniques:
12 Kw de força; 1 barra d'Hertz; equipament de so; piano.

Antiga Sala Mozart. El 1965 s'hi instal·la l'actual entitat.

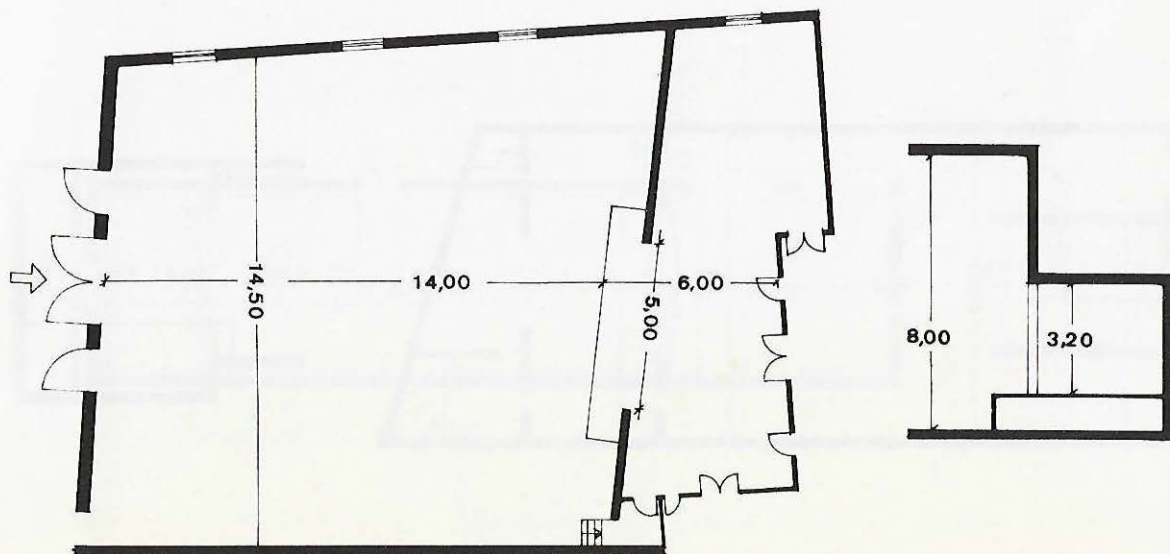

Centre de Sant Pere Apòstol



7



4



196



**Carrer de Sant Pere Més
Alt, 25
Propietari: Bisbat de
Barcelona.**

Sala: Planta baixa; butaques
fixes; pla inclinat 3 % gradient;
primera renglera a 1,50 m de
l'escenari; extintors.

Escenari: Fossa: hi ha els
camerinos; cortina; pantalla
mòbil.

Dependències: Dutes;
vestíbul; magatzem; tallers.

Característiques tècniques:
28 barres de teler; 20 Kw de
força; 3 barres d'Hertz;
cabina de control; orgue.

Fundat el 1893.

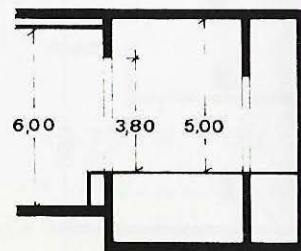
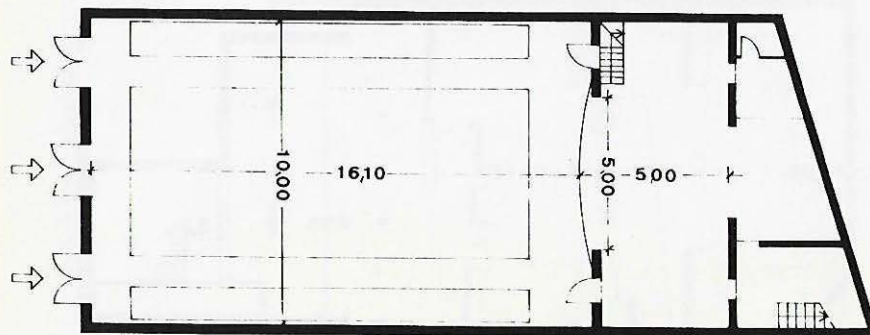

Cercle Barcelonès de Sant Josep



2



180

**Carrer de Verdaguer
i Callís, 12
Tel. 319 02 31
Propietari: Maria Vidal
Capdevila.**

Sala: Planta pis; cadires fixes;
pla horitzontal; primera
renglera a 1,20 m de
l'escenari; extintors.

Característiques tècniques: 6
Kw de força; cabina de control
a la dreta de l'escenari.

Escenari: Fossa; teló.

Dependències: Vestíbul; bar;
magatzem.

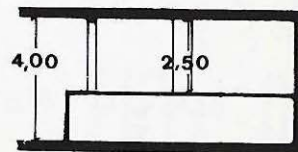
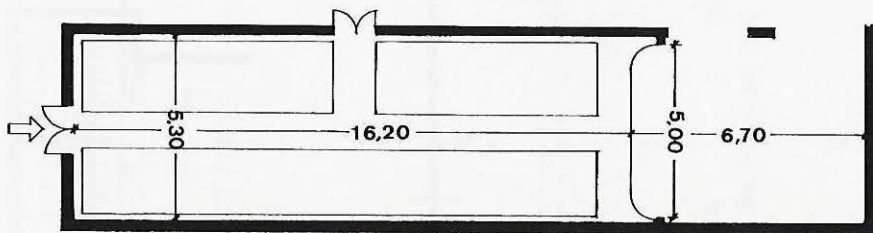



Carrer de Sant Pau, 101
Tel. 241 00 98
Propietari: Ajuntament de
Barcelona.

Sala: Planta pis; cadires mòbils; pla horitzontal; distància de la primera renglera a l'escenari variable; extintors i mànega.

Escenari: Teló.

Dependències: Vestíbul.

Característiques tècniques:
10 Kw de força; 3 barres d'Hertz; projector de 35 mm; piano.

Sala construïda el 1931.

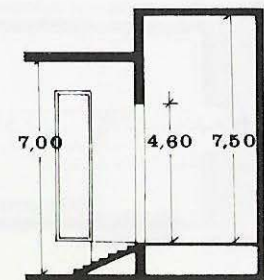
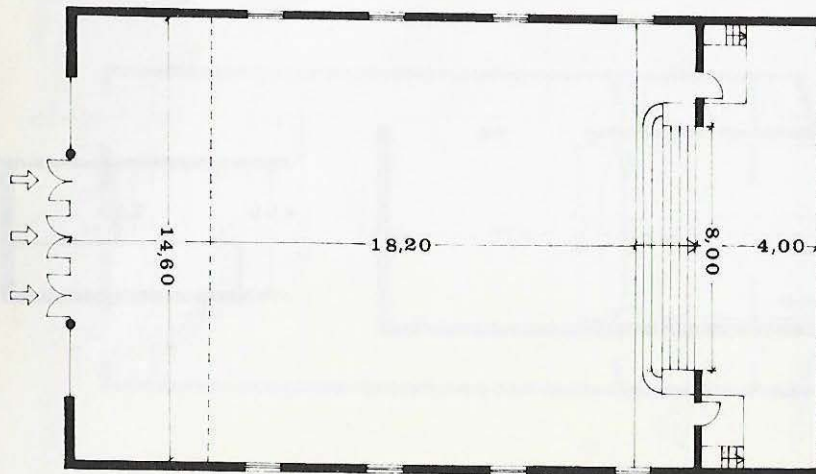

Cooperativa Obrera Popular Segle XX



6



150

Carrer de l'Atlàntida, 3
Tel. 319 31 97
Propietari: Cooperativa
Obrera Popular Segle XX.

Sala: Planta pis; cadires mòbils; pla horitzontal; distància de la primera renglera a l'escenari variable; extintors.

Característiques tècniques:
7 Kw de força; piano.

Edifici construït el 1938.

Escenari: Fossa.

Dependències: Bar.

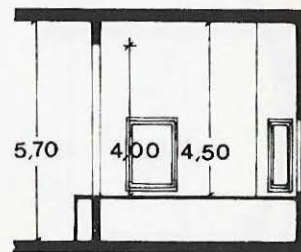
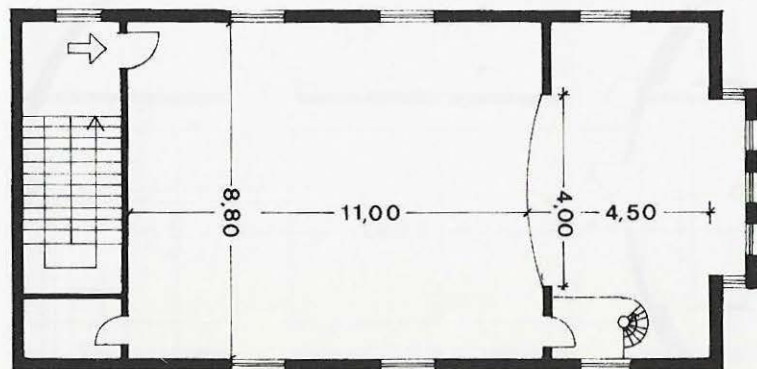

Cúpula Venus



1

15

180

Rambla, 27
Tel. 317 24 36
Propietari: Balanyà, S. A.

Sala: Planta pis; cadires mòbils; pla horitzontal; distància de la primera renglera a l'escenari variable; extintors.

Forma part de l'antic Teatre Principal.

Característiques tècniques:
20 Kw de força; canó; cabina de control mòbil; taula de llum de 20 Kw; piano.

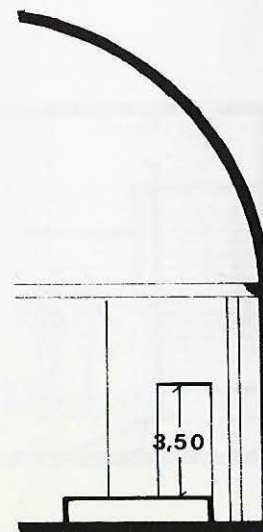
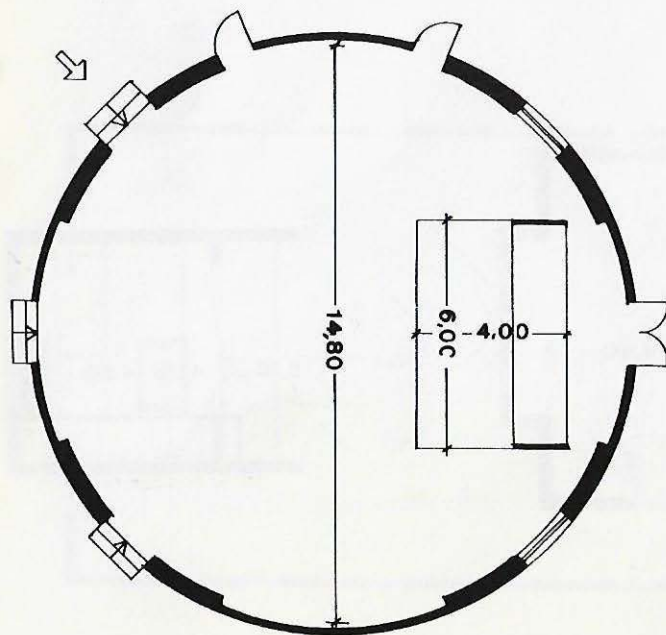

Escola Oficial d'Idiomes



8



187

Avinguda de les Drassanes, s/n
Tel. 329 34 12
Propietari: Generalitat de Catalunya.

Sala: Planta baixa; butaques fixes; pla horitzontal; primera renglera a 1,20 m de l'escenari; extintors.

Característiques tècniques: 12 Kw de força; cabina de control a la sala; protector de 35 mm.

Escenari: Fossa; pantalla mòbil.

Dependències: Vestíbul.

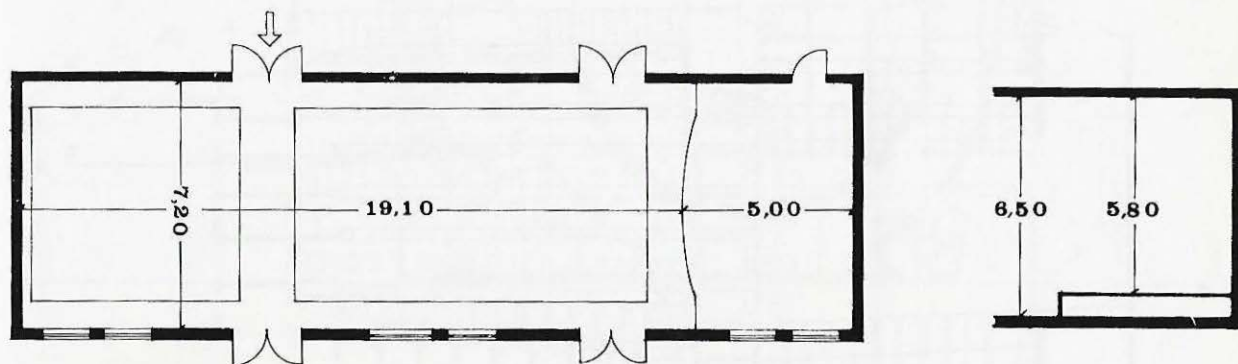

Gran Teatre del Liceu



34



250



2008

Rambla, 63
Tel. 318 91 22
Propietari: Societat del Gran Teatre del Liceu

Sala: Planta pis; platea: 592; llotges: 684; pisos: 732; butaques fixes; pla inclinat 5 % gradient; primera renglera a 8 m de l'escenari; teló d'acer, cortina d'aigua, extintors i mànegues.

Escenari: Accés directe; 3 fosses amb una alçada total de 9 m; teló.

Dependències: Dutxes; vestíbuls; saló de descans; bars; magatzems.

Característiques tècniques: 185 barres de teler; 200 Kw de força; 8 barres d'Hertz; canó; cabina de control; taula de llum de 240 Kw; piano; orquestra.

El projecte inicial és de Miquet Garriga, qui s'inspirà en la tradició operística francesa. Inaugurat el 1848, s'incendià i fou reconstruït per Josep Oriol Mestres el 1862.

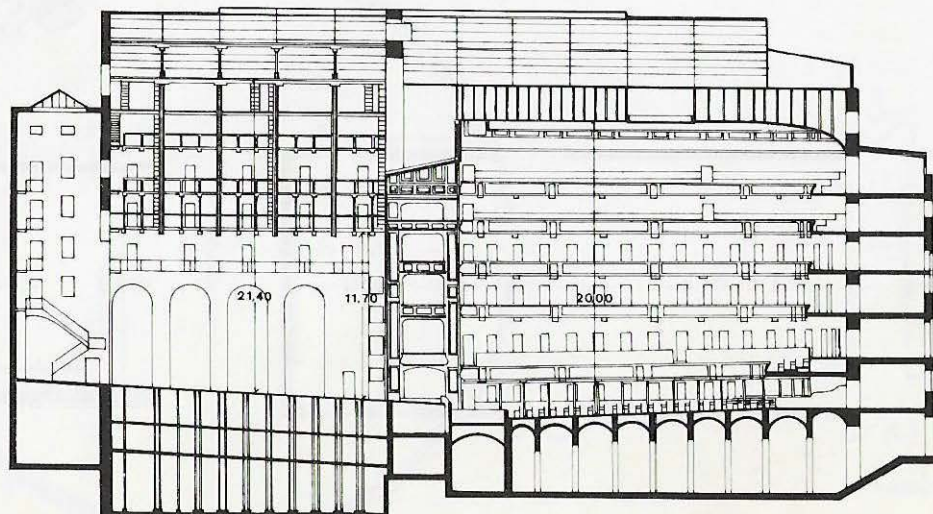

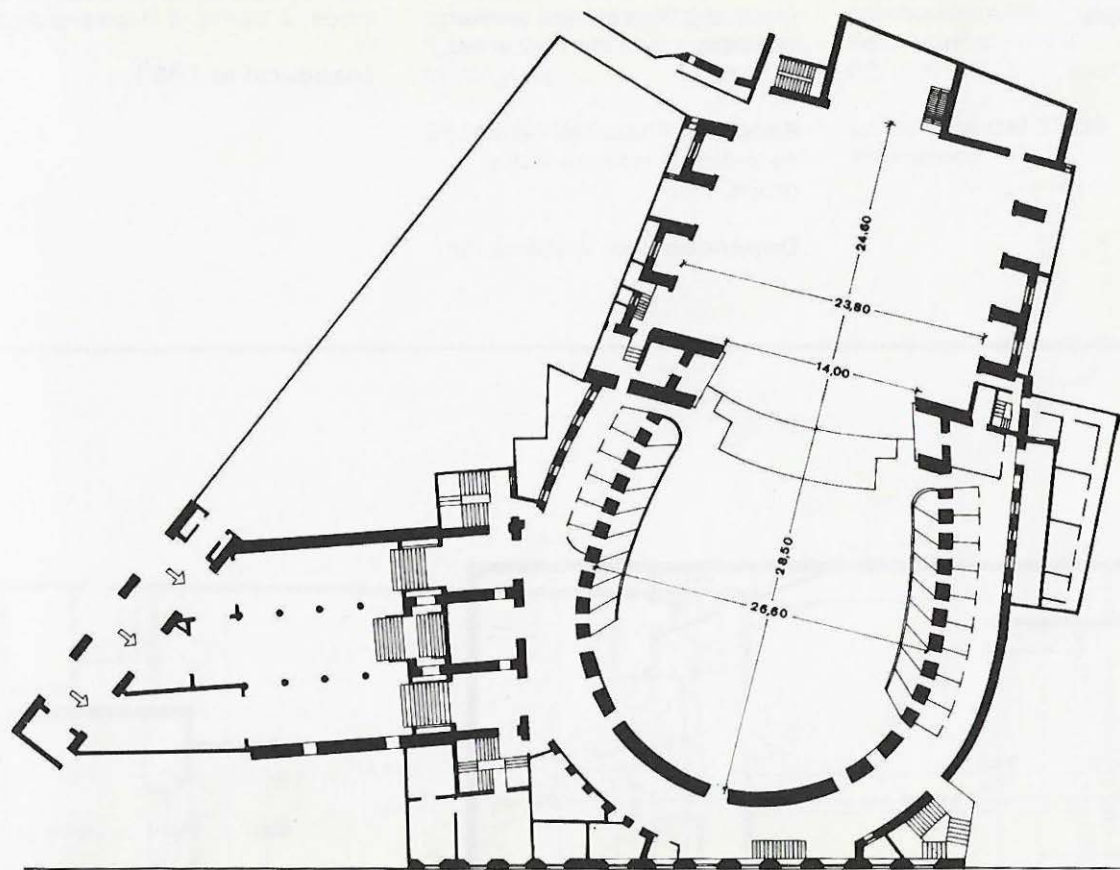



Plaça de Folch i Torres
Propietari: Generalitat de Catalunya.

Sala: Planta pis; platea: 300;
Pisos: 80; cadires fixes; pla
inclinat 3 % gradient; primera
renglera a 2 m de l'escenari;
extintors.

Escenari: Fossa. Hi ha els
camerinos; teló; pantalla
mòbil.

Dependències: Vestíbul; bar.

Característiques tècniques:
28 barres de teler; 6 Kw de
força; 2 barres d'Hertz; piano.

Inaugurat el 1961.

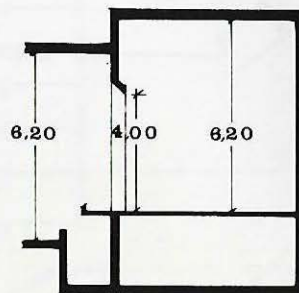
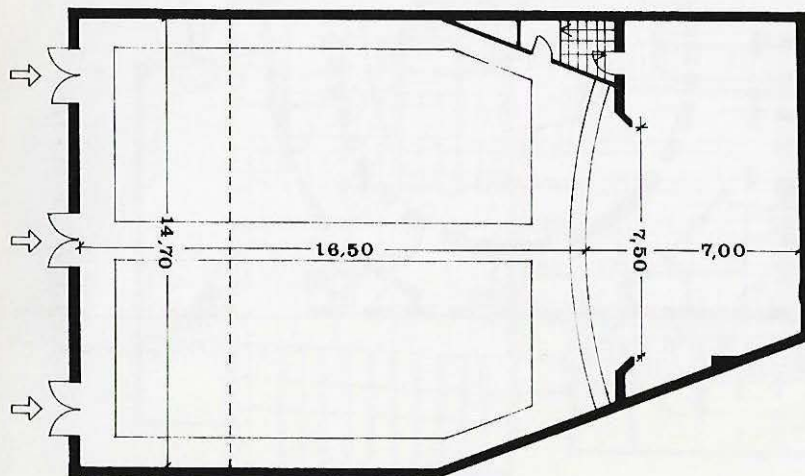

Institut Social de la Dona



3

417

Carrer Mercaders, 32
Tel. 319 17 00
Propietari: Institució
Xaveriana

Sala: Planta baixa; platea:
286; pisos: 141; butaques
fixes; pla inclinat 10 %
gradient; primera renglera a
1,50 m de l'escenari; extintors,
mànegues.

Escenari: Teló; pantalla mòbil.

Característiques tècniques:
10 barres de teler; 8 Kw de
força; 2 barres d'Hertz;
cabina de control a la dreta de
l'escenari; projectors de
35 mm i 16 mm; piano.

**La sala és del 1959. Antiga
Filmoteca.**

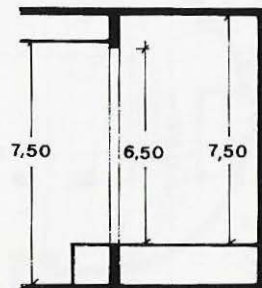
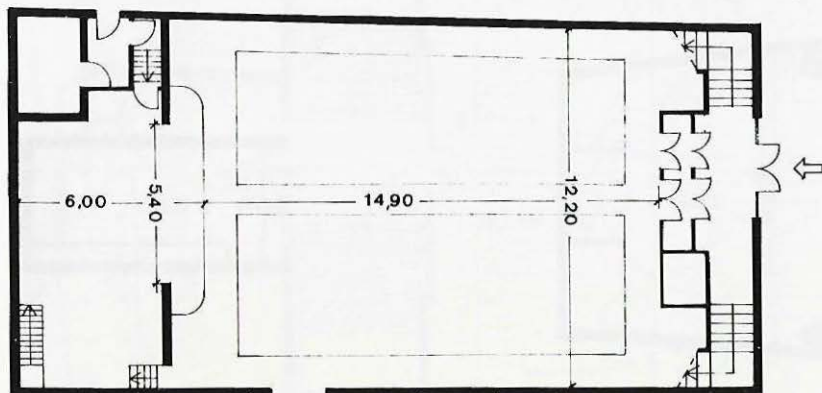

El Llantiol



2



6



150

Carrer Riereta, 7
Tel. 329 90 09
Propietaris: Lluís Vicente i
Fernando Rodríguez.

Sala: Planta baixa; cadires mòbils; pla horitzontal; distància de la primera renglera a l'escenari variable; extintors.

Escenari: Cortina.

Dependències: Vestíbul; bar.

Característiques tècniques:
7 Kw de força; 1 barra d'Hertz; canó; cabina de control a la sala; taula de llum de 7 Kw; equipament de so; piano.

Local inaugurat el 1981.

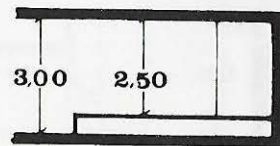
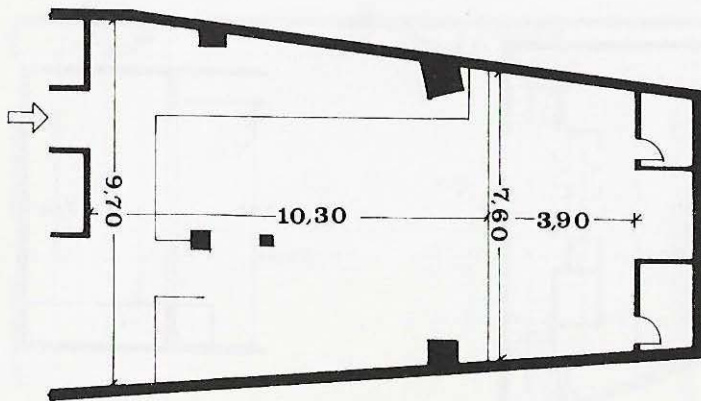

Palau de la Música Catalana



1

2060

Carrer d'Amadeu Vives, 1
Tel. 301 11 04
Propietari: Orfeo Català

Sala: Planta pis; platea: 592;
Llotges: 231; pisos: 1.237;
butaques fixes; pla inclinat 5 %
gradient; primera renglera a
2 m de l'escenari; boques de
reg.

Escenari: Fossa; teló.

Dependències: Vestíbul; bars;
magatzems.

Característiques tècniques:
26 Kw de força; cabina de
control darrere de l'escenari;
equipament de so; piano;
orgue.

**Construït entre el 1903 i el
1908 per Lluís Domènech i
Montaner i decorat per
Eusebi Arnau, Miquel Blay i
Pau Gargallo.**

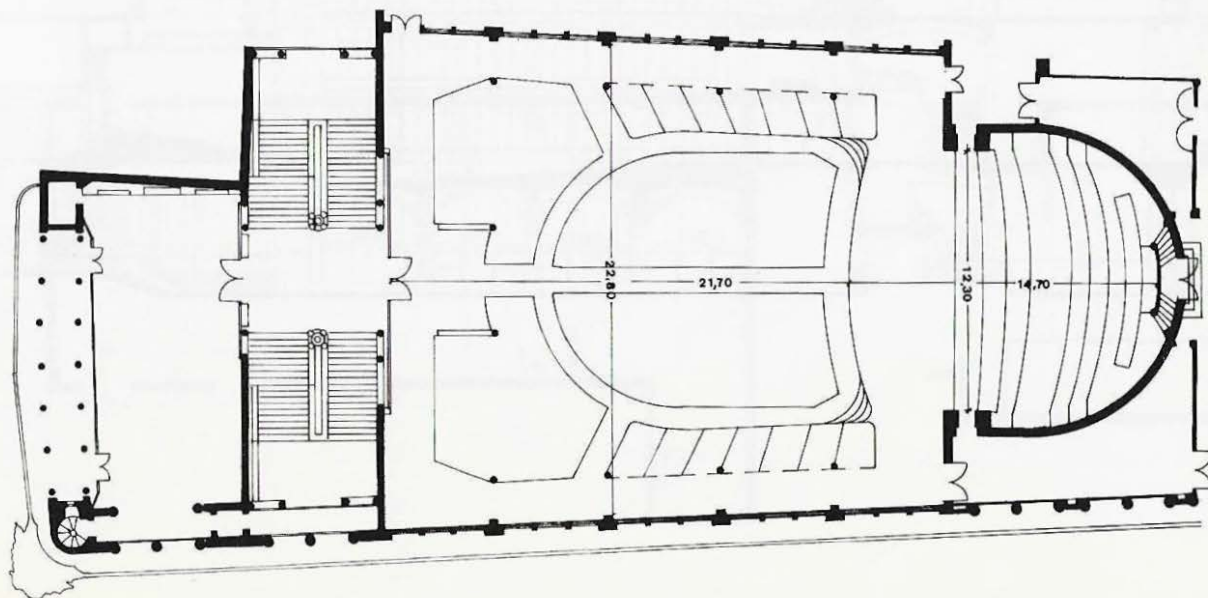

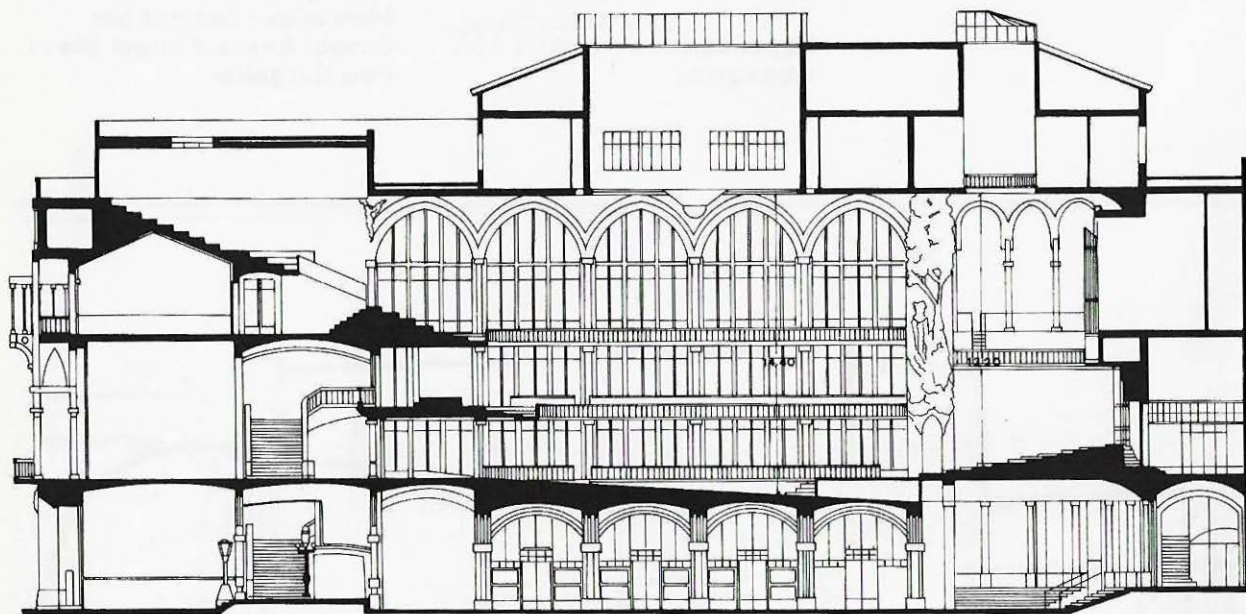

Penya Cultural Barcelonesa



7



4



322

**Carrer de Sant Pere Més
Baix, 55
Tel. 319 10 10**

Sala: Planta pis; platea: 210;
Llotges: 44; pis: 68; butaques
fixes; pla horitzontal; primera
renglera a 2,60 m de
l'escenari; extintors.

Escenari: Fossa; teló; pantalla
mòbil.

Dependències: Dutxes;
vestíbul; bar; magatzem.

Característiques tècniques:
25 barres de teler; 17 Kw de
força; 6 barres d'Hertz;
cabina de control a l'escenari;
equipament de so senzill;
projector de 16 mm; piano.

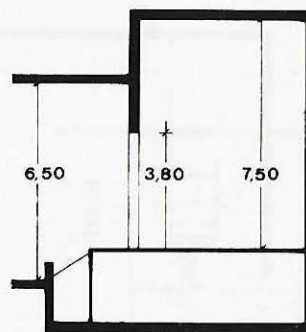
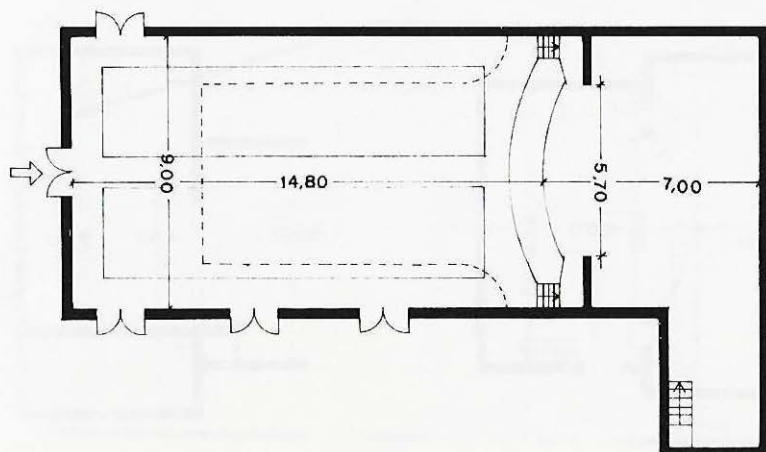

Sala Parroquial del Carme



2

211

Carrer Sant Antoni Abat, 12
Tel. 318 52 59
Propietari: Parròquia del Carme

Sala: Planta pis; cadires fixes; pla inclinat 5 % gradient; primera renglera a 1,20 m de l'escenari; extintors i cortina d'aigua.

Escenari: Fossa: hi ha els camerinos; pantalla mòbil.

Dependències: Vestíbul; bar; magatzem

Característiques tècniques: 12 Kw de força; cabina de control darrere de la sala; equipament de so reduït; projector de 35 mm.

Construïda el 1950 patí un incendi el 1975 i va ser reconstruïda de nou.

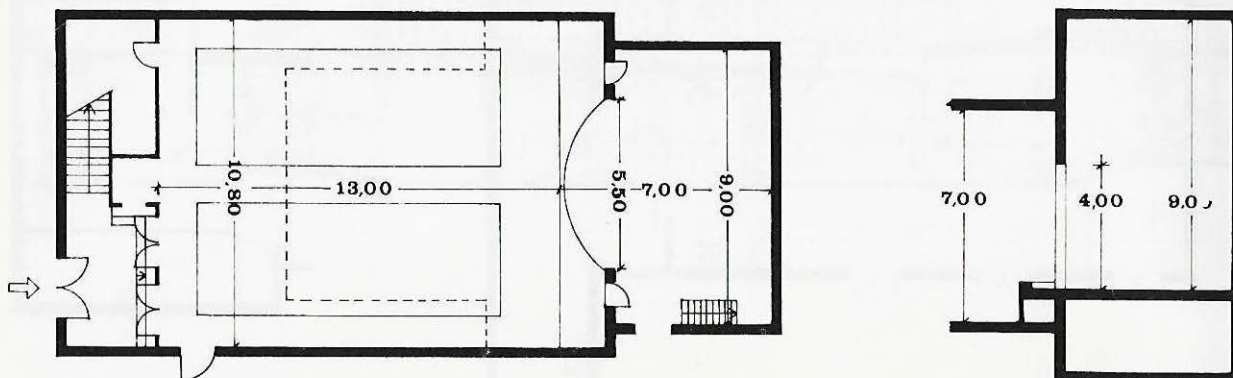

La Salle Barceloneta



3



500

Carrer Balboa, 18
Tel. 319 54 75
Propietari: I.P.S.A.

Sala: Planta pis; cadires fixes; pla inclinat 3 % de gradient; primera renglera a 1,20 m de l'escenari; extintors.

Escenari: Fossa; teló; pantalla mòbil.

Dependències: Vestíbul.

Característiques tècniques:
9 barres de teler; 15 Kw de força; 4 barres d'Hertz; cabina de control a l'esquerra de l'escenari; equipament de so reduït; projectors de 35 mm i 16 mm; piano.

Sala construïda el 1963.

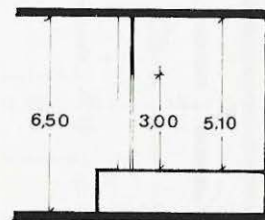
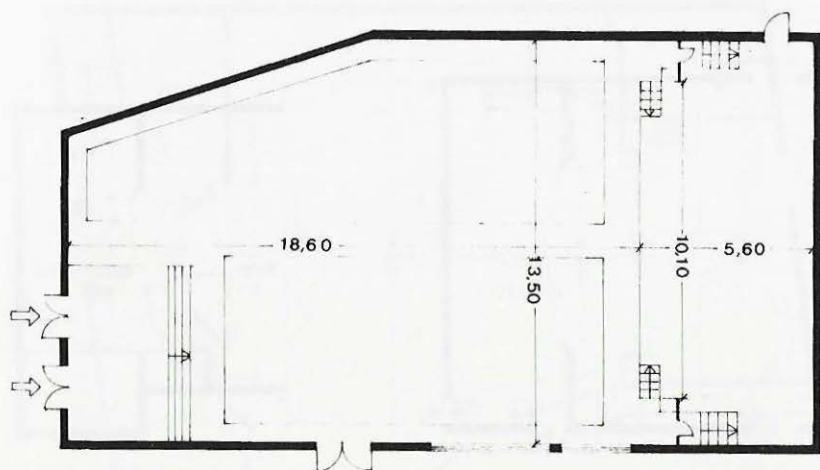

La Salle Comtal



6



360

Carrer d'Amadeu Vives, 6
Tel. 318 76 74
Propietari: I.P.S.A.

Sala: Planta baixa; butaques fixes; pla horitzontal; primera renglera a 2 m de l'escenari; extintors.

Sala construïda l'any 1904.

Escenari: Fossa.

Característiques tècniques:

6 barres de teler; 15 Kw de força; 1 barra d'Hertz; cabina de control a la dreta de l'escenari; projectors de 35 mm; piano.

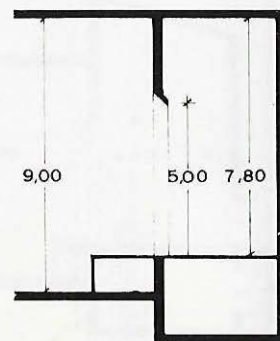
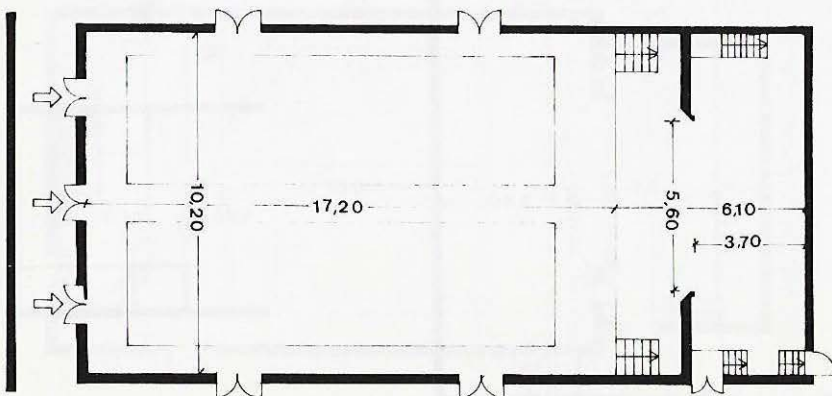

Saló Arnau



9

40

518

Avinguda del Paral·lel, 60
Tel. 242 28 04
Propietari: Saló Arnau, S. A.

Sala: Planta baixa; platea: 318; pisos: 200; cadires fixes; pla inclinat 3 % gradient; primera renglera a 1 m de l'escenari; teló d'acer, extintors, mànegues.

Escenari: Accés directe; fossa; teló; pantalla mòbil.

Dependències: Dutexes; vestíbul; bar; tallers.

Característiques tècniques: 45 barres de teler; 30 Kw de força; canó; cabina de control a l'esquerra de l'escenari; taula de llum de 72 Kw; equipament de so complet; piano.

El Teatre data del 1890, reformat diverses vegades, la darrera el 1982.

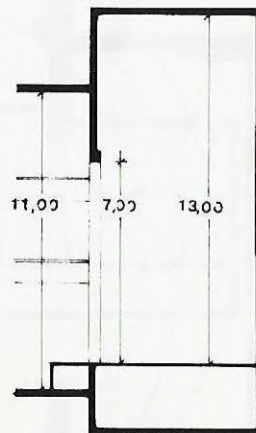
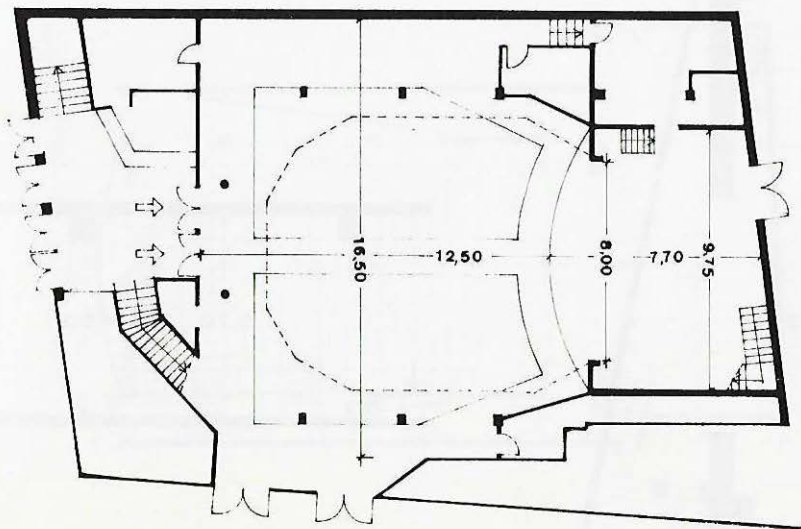

Teatres de l'Institut - La Cuina



2



40



170

Carrer de Sant Pere Més Baix, 7
Tel. 317 20 78
Propietari: Institut del Teatre de la Diputació de Barcelona.

Sala: Planta baixa; butaques fixes en grades; pla inclinat 40 % gradient; extintors, mànegues.

Dependències: Dutxes; vestíbuls; bar; magatzem; taller.

Característiques tècniques: 50 Kw de força; cabina de control al fons de la sala; equipament de so complet; canó; piano.

Antiga aula per a les classes de cuina de l'Institut de Cultura per a la dona, als baixos de l'antic Palau Bielsa. El 1973 fou reformada i funcionà amb el nom de «Cuina de les Arts». El 1986 està prevista la inauguració de la nova reforma, obra dels arquitectes D. Freixas, V. Miranda i V. Argentí.

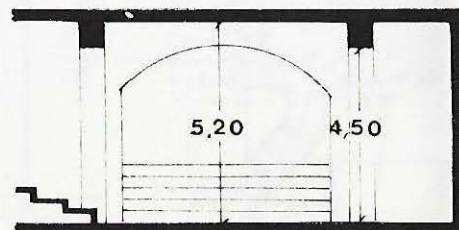
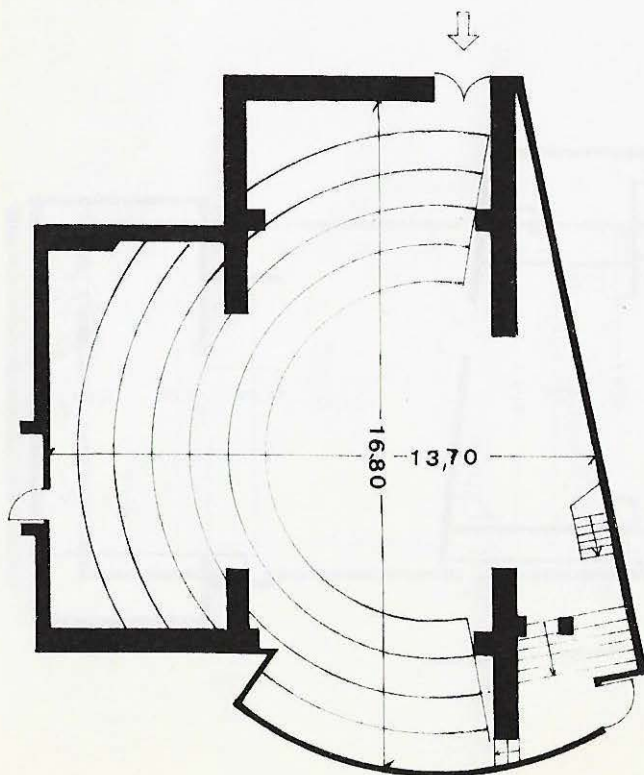

Teatres de l'Institut - Sala gran



4



60



350

Carrer de Sant Pere Més Baix, 7
Tel. 317 20 78
Propietari: Institut del Teatre de la Diputació de Barcelona.

Sala: Planta baixa; butaques fixes en grades; pla inclinat 25 % gradient; primera renglera a 1,50 m de l'escenari; cortina d'aigua, mànegues i extintors.

Escenari: Accés directe; fossa; cortina; pantalla mòbil.

Dependències: Dutxes; vestíbuls; bar; magatzem; tallers.

Característiques tècniques: 100 Kw de força; canó; cabina de control al fons de la sala; equipament de so complet; projectors de 16 mm i Super 8; projectors de diapositives; video; piano.

Construït en el jardí de l'antic Palau Bielsa, fou el teatre-capella de l'Institut de Cultura per a la dona. El 1973 es féu una primera reforma. El 1986 està prevista la inauguració de la nova reforma, obra dels arquitectes D. Freixas, V. Miranda i V. Argentí.

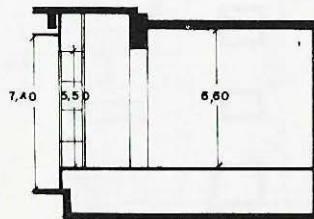
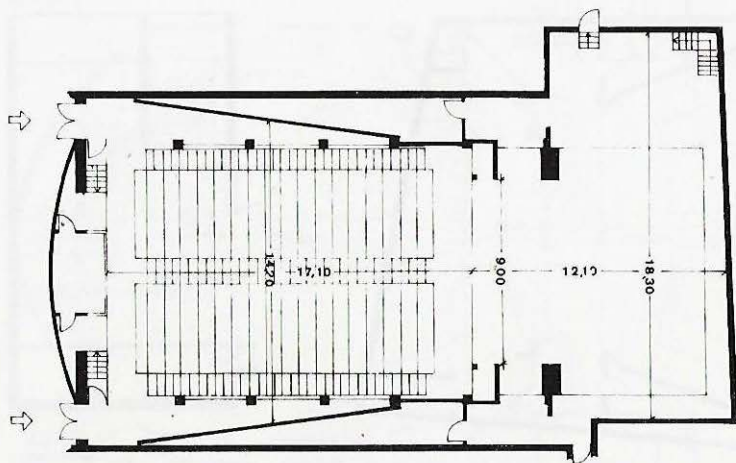

Teatre Poliorama - Teatre Català de la Comèdia



10

651

Rambla, 115
Tel. 317 75 99
Propietari: Reial Acadèmia
de Ciències i Arts.

Sala: Planta baixa; platea: 455;
pis: 196; butaques fixes; pla
inclinat 7 % gradient; primera
renglera a 1,5 m de l'escenari;
teló d'acer, mànegues i
extintors.

Escenari: Fossa; teló.

Dependències: Dutxes;
vestíbul; bar.

Característiques tècniques:
80 Kw de força; 4 barres
d'Hertz; canó; cabina de
control; equipament de so.

**Construït el 1914, l'any
1985 s'ha inaugurat una
reforma, obra de l'estudi
d'arquitectes M.B.M.**

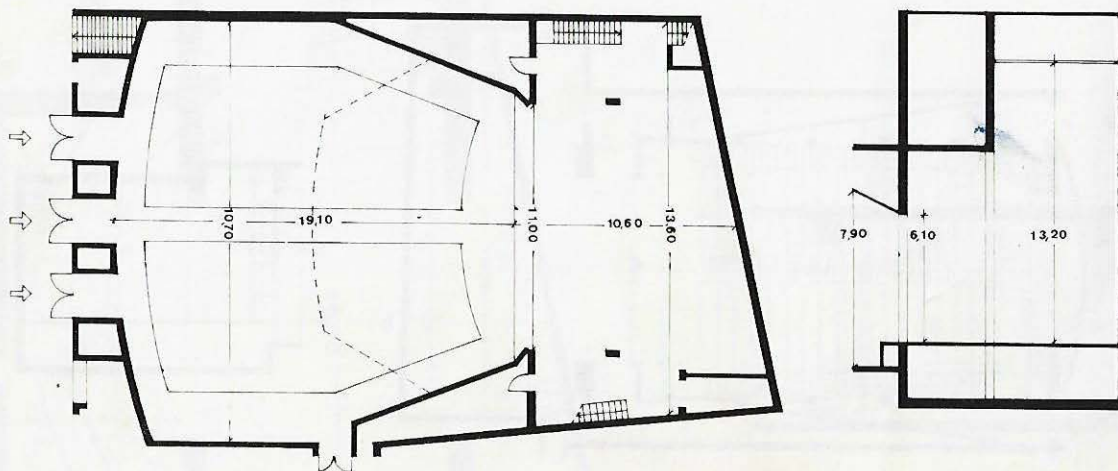

Teatre Romea



26

77

1016

Carrer Hospital, 51
Tel. 317 71 89
Propietari: Romea, S. A.

Sala: Planta baixa; platea: 442; llotges: 80; pisos: 494; butaques fixes; pla inclinat 5 % gradient; primera renglera a 1,50 m de l'escenari; teló d'acer, extintors, mànegues.

Escenari: Accés directe; fossa i contrafossa; teló.

Dependències: Dutxes; vestíbul; bar; magatzem.

Característiques tècniques: 69 barres de teler; 40 Kw de força; canó; cabina de control a l'esquerra de l'escenari; taula de llum de 100 Kw.

Fundat el 1864 és actualment la seu del Centre Dramàtic de la Generalitat de Catalunya.

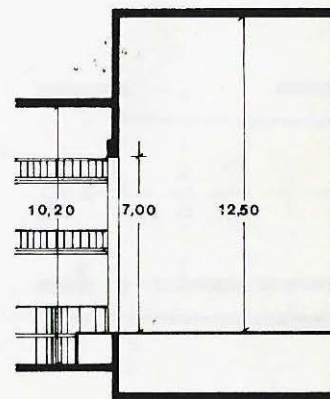
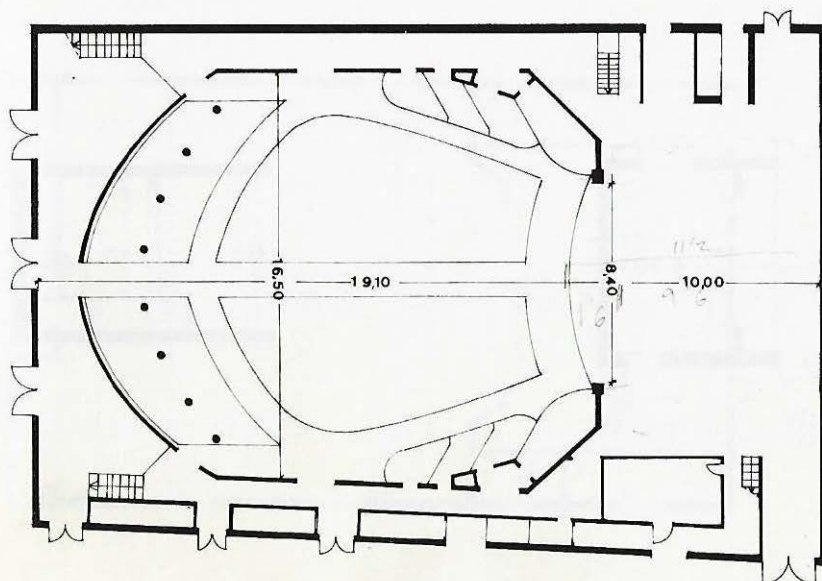

Casa de Madrid a Barcelona



1



150

Carrer d'Ausiàs Marc, 37
Tel. 231 19 15

Sala: Planta pis; cadires mòbils; pla horitzontal; distància de la primera renglera a l'escenari variable.

Escenari: Teló; pantalla mòbil.

Dependències: Bar.

Característiques tècniques:
5 Kw de força; 2 barres d'Hertz; equipament de so; piano.

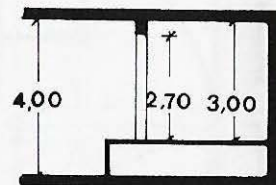
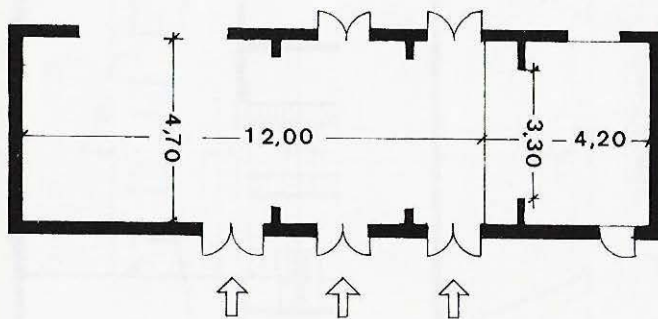

Centre Cultural i Esportiu de Transports de Barcelona



3



2



300

Carrer Viladomat, 8
Tel. 241 28 50
Propietari: Transports de
Barcelona

Sala: Planta pis; butaques
fixes; pla horitzontal; primera
renglera a 1,50 m de
l'escenari; extintors.

Escenari: Fossa; teló; pantalla
mòbil.

Dependències: Dutxes;
vestíbul; bar.

Característiques tècniques:
22 barres de teler; 7,5 Kw de
força; 5 barres d'Hertz;
cabina de control darrere de
l'escenari; projector de
35 mm; piano.

Sala construïda el 1955.

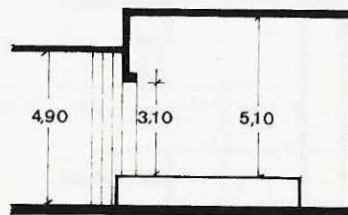
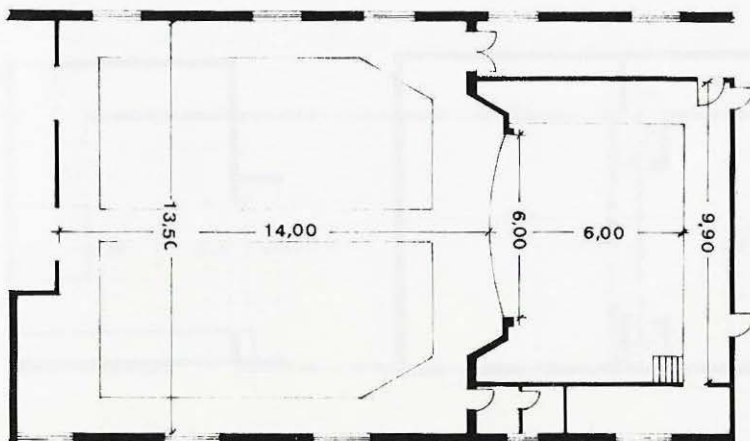

Centre Parroquial del Roser



1



4



440

Carretera de Ribes, 69
Tel. 245 00 73
Propietari: Parròquia
del Roser

Sala: Planta pis; cadires fixes;
pla horitzontal; primera
renglera a 3,50 m de
l'escenari; extintors.

Escenari: Fossa; teló; pantalla
mòbil.

Dependències: Vestíbul;
magatzem.

Característiques tècniques:
15 barres de teler; 22 Kw de
força; 5 barres d'Hertz; canó;
cabina de control a l'esquerra
de l'escenari; equipament de
so senzill; projector de 35 mm;
piano.

Sala construïda el 1953.

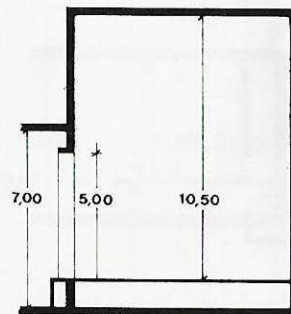
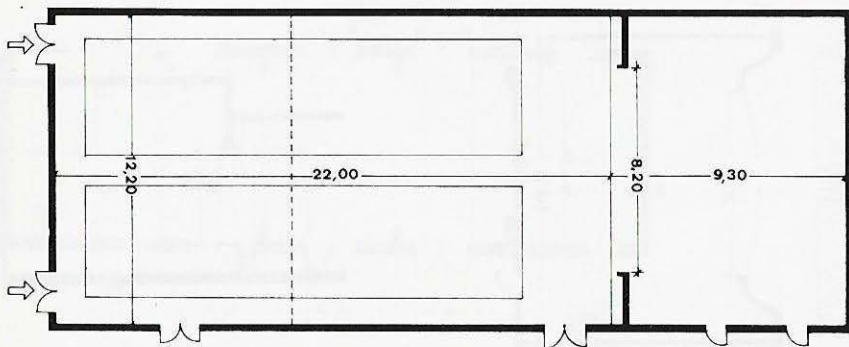

Col·legi Maria Auxiliadora



1



200

Carrer de Sepúlveda, 65
Tel. 352 77 12
Propietari: Filles de Maria
Auxiliadora

Sala: Planta baixa; butaques fixes; pla horitzontal; primera renglera a 1,1 m de l'escenari; extintors.

Sala inaugurada el 1924.

Escenari: Accés directe; cortina; pantalla mòbil.

Característiques tècniques:
15 barres de teler; 15 Kw de força; 4 barres d'Hertz; Projectors de 35 mm; piano.

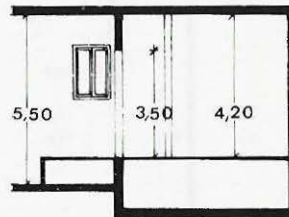
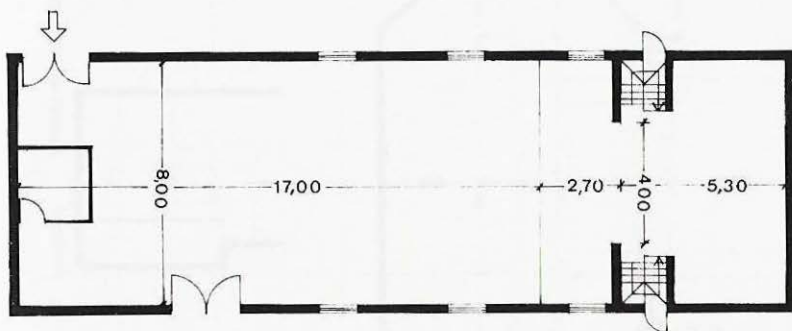

Col·legi Maristes La Immaculada



1



14



1.000

Carrer València, 370
Tel. 258 29 04
Propietari: Col·legi Maristes
La Immaculada.

Sala: Nivell inferior del carrer; butaques fixes; pla inclinat 3 % gradient; primera renglera a 2 m de l'escenari; mànegues i extintors.

Escenari: Fossa; teló; pantalla fixa.

Dependències: Vestíbul; bar; tallers.

Característiques tècniques: 16 barres de teler; 30 Kw de força; 5 barres d'Hertz; cabina de control a l'esquerra de l'escenari; equipament de so; piano.

Sala construïda l'any 1968.

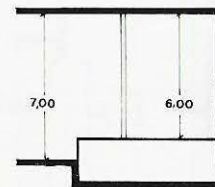
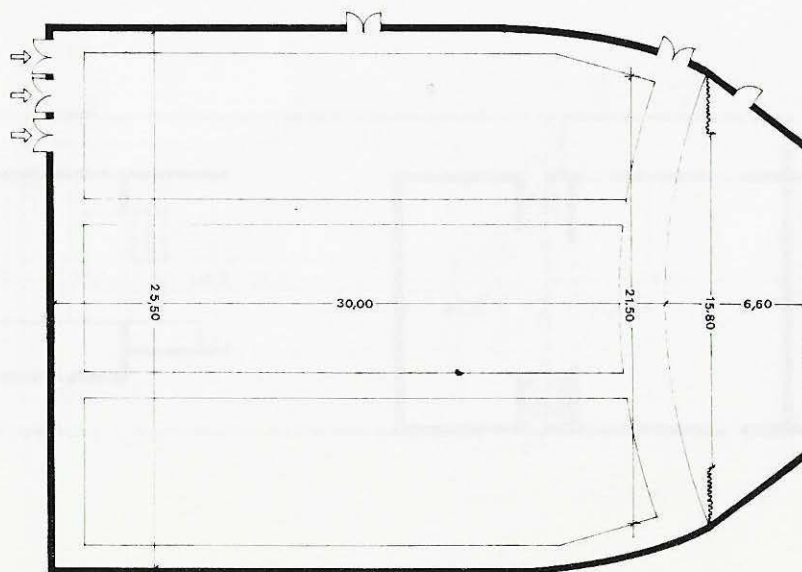

Col·legi Salesians



4



800

Carrer Rocafort, 42
Tel. 223 12 34
Propietari: Comunitat Salesiana

Sala: Planta baixa; cadires mòbils; pla horitzontal; distància de la primera renglera a l'escenari variable; extintors.

Local inaugurat cap el 1945.

Escenari: Accés directe; fossa; cortina; pantalla mòbil.

Característiques tècniques:
30 barres de teler; 10 Kw de força; 4 barres d'Hertz; projector de 35 mm

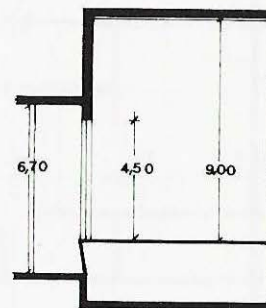
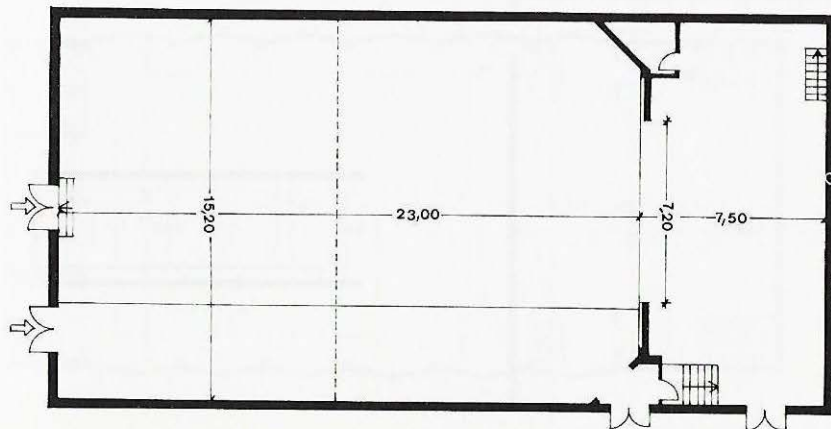

Conservatori Superior de Música



1

250

Carrer Bruc, 112
Tel. 258 43 02
Propietari: Ajuntament de
Barcelona.

Sala: Nivell inferior del carrer;
butaques fixes; pla inclinat 3 %
gradient; primera renglera a
2 m de l'escenari; extintors.

Construït el 1890.

Escenari: Pantalla mòbil.

Dependències: Vestíbul.

Característiques tècniques:
10 Kw de força; 2 barres
d'Hertz.

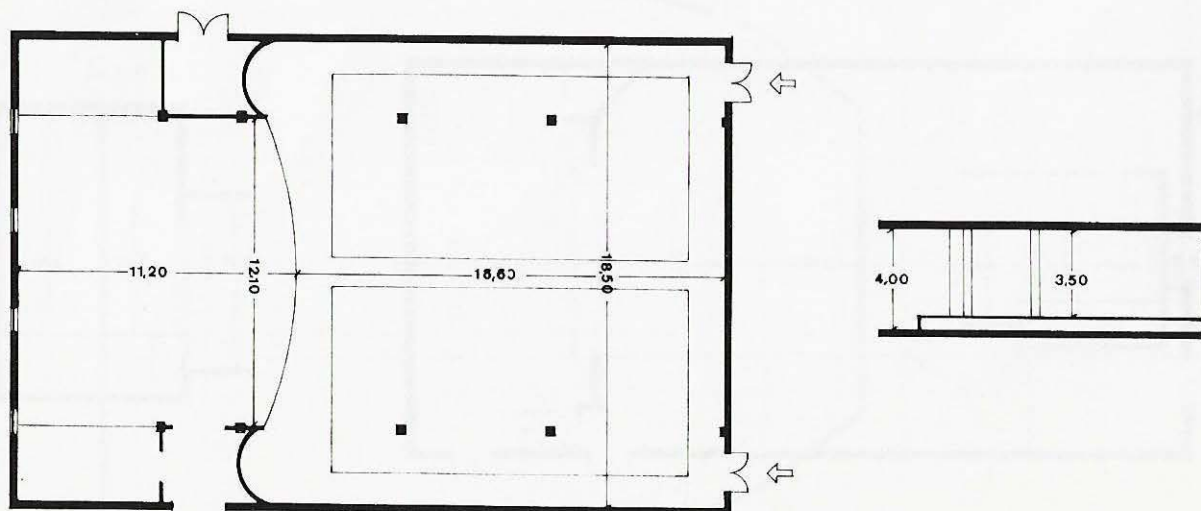



2



223

Carrer de Provença, 187
Tel. 254 06 64
Propietari: Generalitat de Catalunya.

Sala: Planta pis; cadires fixes; pla horitzontal; primera renglera a 2,50 m de l'escenari; extintors.

Escenari: Fossa; cortina; pantalla mòbil.

Dependències: Vestíbul.

Característiques tècniques:
7 barres de teler; 6 Kw de força; equipament de so reduït; projector de 16 mm; piano.

La construcció de la sala data del 1968.

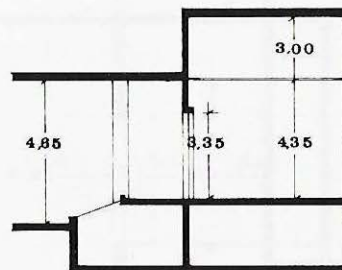
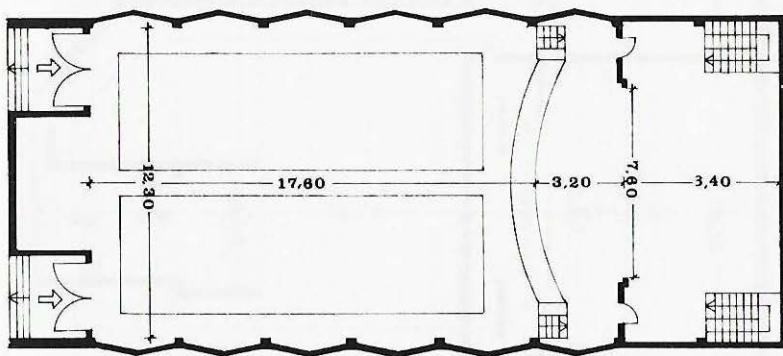

Parròquia de la Preciosíssima Sang de Nostre Senyor Jesucrist



1

300

Carrer Viladomat, 76
Tel. 223 07 37
Propietari: Parròquia de la
Preciosíssima Sang de
Nostre Senyor Jesucrist.

Sala: Nivell inferior del carrer;
cadres mòbils; pla horitzontal;
distància de la primera
renglera a l'escenari variable;
extintors.

Característiques tècniques:
6 Kw de força.

Dependències: Magatzem.

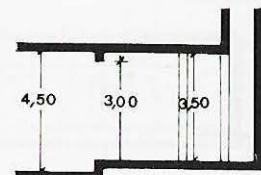
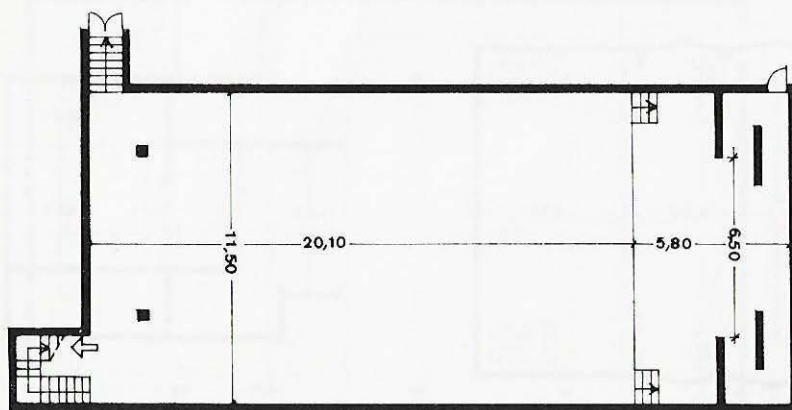

Sala de l'Obra de la Cristianització (Estudi Masriera)



1

200

Carrer Bailèn, 72
Tel. 232 55 15
Propietari: Petita Companyia.

Sala: Planta baixa; cadires fixes; pla inclinat 5 % gradient; primera renglera a 3 m de l'escenari; boca de reg.

Escenari: Fossa, cortina.

Dependències: Dutxes; vestíbul; magatzem.

Característiques tècniques:
4 Kw de força; 3 barres d'Hertz; cabina de control a la dreta de l'escenari; piano.

Antic teatre de l'Estudi Masriera, construït per l'arquitecte Joan Masriera.

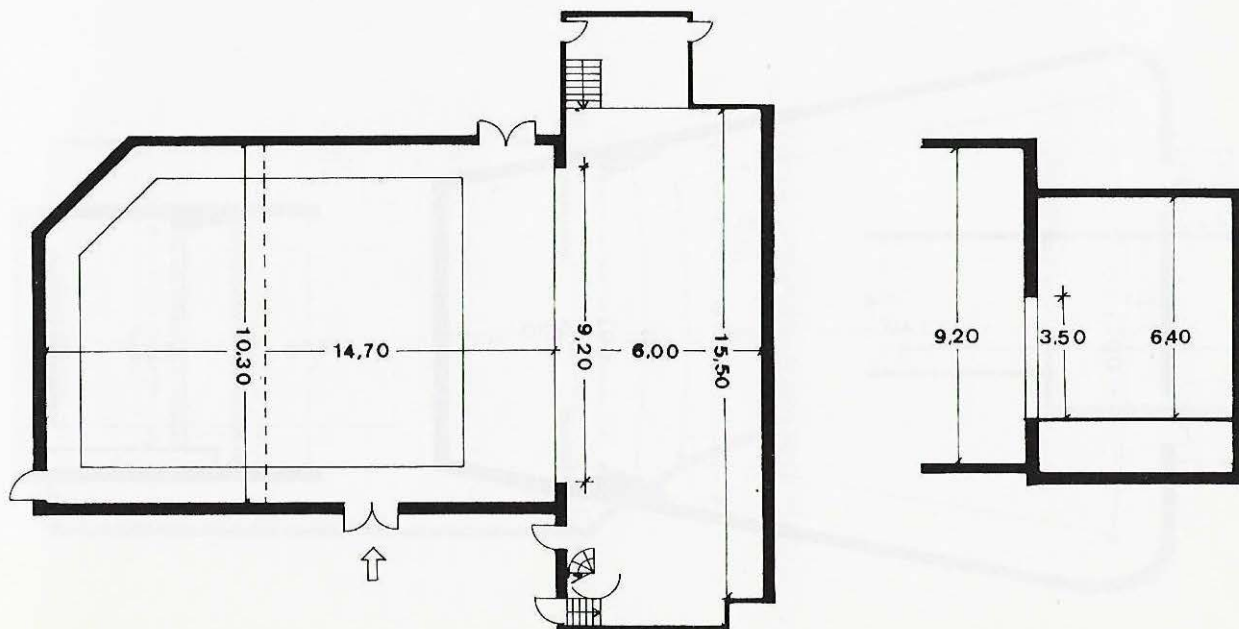

Sala Myriam



250

Avinguda Diagonal, 424
Tel. 217 42 14
Propietari: Pares Carmelitans.

Sala: Planta pis; butaques fixes; pla inclinat 3 % gradient; primera renglera a 1 m de l'escenari.

Sala inaugurada cap el 1966.

Escenari: Cortina; pantalla fixa.

Característiques tècniques:
7 Kw de força.

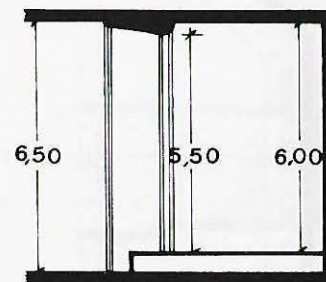
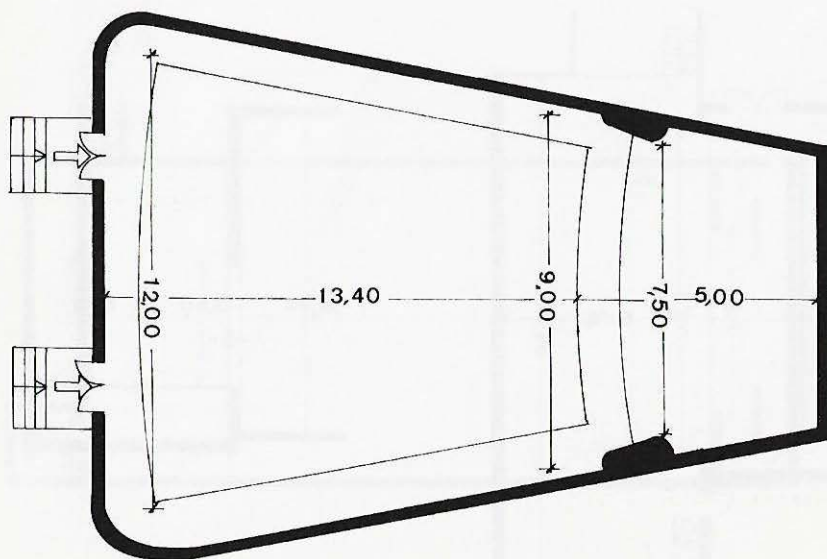

Sala Villarroel



6

40

550

Carrer Villarroel, 87
Tel. 323 03 75
Propietari: Parròquia de Sant
Josep Oriol

Sala: Planta baixa; platea:
450; pis: 100; pla inclinat 4 %
gradient; primera renglera a
2 m de l'escenari; extintor, teló
d'aigua i boques de reg.

Escenari: Accés directe; fossa;
cortina; pantalla mòbil.

Dependències: Dutxes;
vestíbul; bar; magatzem.

Característiques tècniques:
40 Kw de força; canó; cabina
de control darrere de la sala;
taula de llum de 40 Kw;
equipament de so; projectors
de 35 mm i 16 mm; piano.

Teatre parroquial
transformat en professional
l'any 1974.

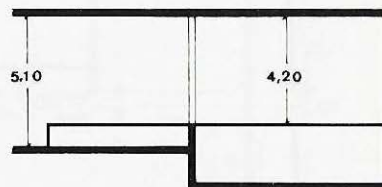
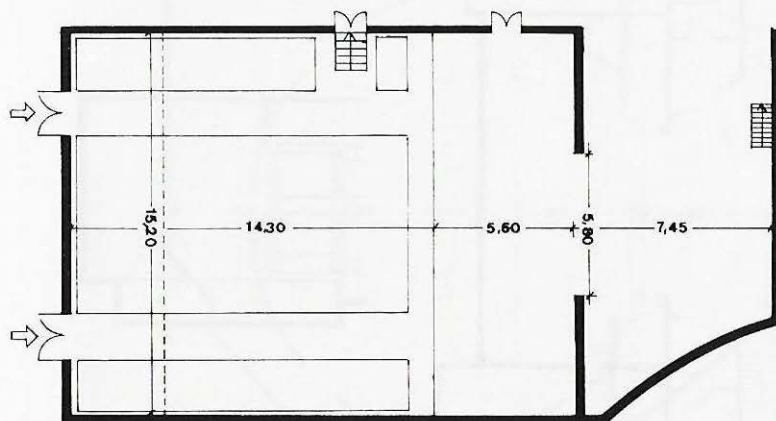

Teatre Barcelona



6

1200

Rambla de Catalunya, 4
Propietari: Caixa d'Estalvis de Sabadell

Sala: Planta baixa; platea: 650; pisos: 550; butaques fixes; pla inclinat 5 % gradient; primera renglera a 3 m de l'escenari; teló d'acer i mànegues.

Escenari: Fossa; teló.

Dependències: Dutxes; vestíbul; bar; magatzem.

Característiques tècniques: 30 barres de teler; taula de control a l'esquerra de l'escenari.

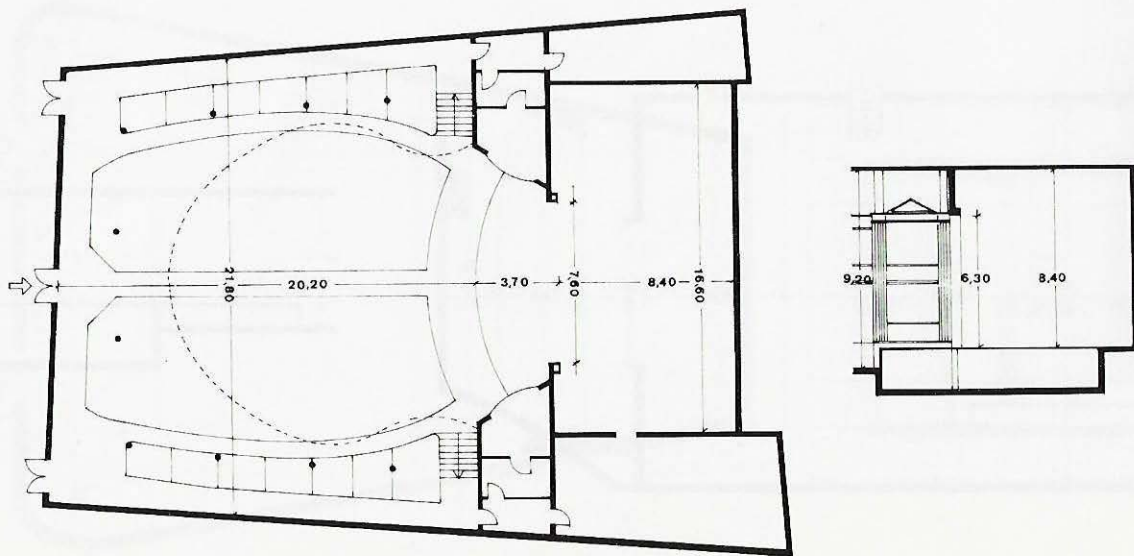

Teatre Martínez Soria



20



40



769

Avinguda Paral·lel, 100
Tel. 241 14 47
Propietari: Nereida, S. A.

Sala: Planta baixa; platea:
515; llotges: 12; pisos: 242;
butaques fixes; pla horitzontal;
primera renglera a 1,20 m de
l'escenari; teló d'acer,
extintors, mànegues.

Escenari: Accés directe; fossa;
teló; pantalla mòbil.

Dependències: Dutxes;
vestíbul; bar; magatzem;
tallers.

Característiques tècniques:
42 barres de teler; 40 Kw de
força; 4 barres d'Hertz; canó;
cabina de control a la dreta de
l'escenari; taula de llum de 52
Kw; equipament de so;
projector de 16 mm; piano.

**Antic Teatre Talia, fou
construït el 1960.**

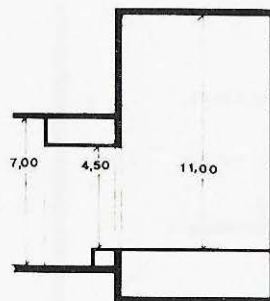
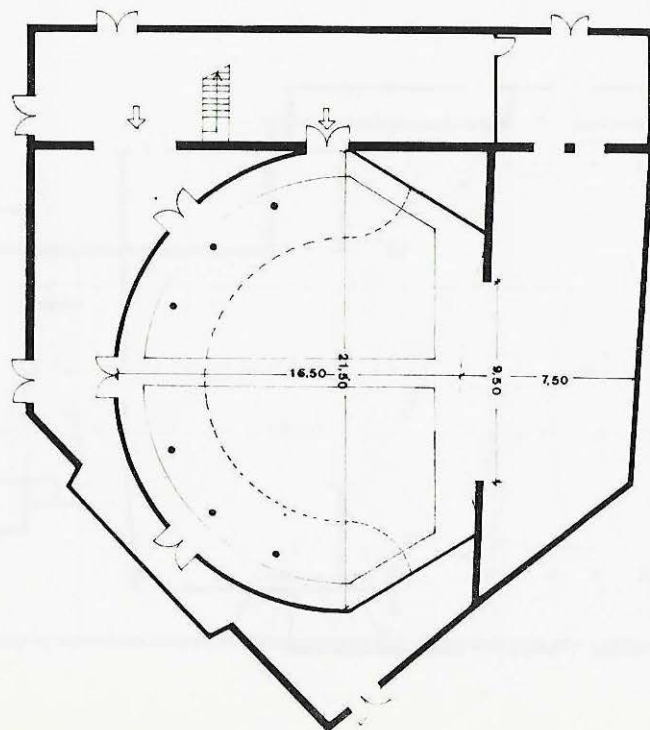

Teatre Tívoli



30

1.792

Carrer Casp, 8
Tel. 318 60 98
Propietari: Tibur, S. A.

Sala: Planta baixa; platea:
735; llotges: 292; pisos: 765;
butaques fixes; pla inclinat 5 %
gradient; primera renglera a
2,50 m de l'escenari;
calefacció; teler d'acer,
extintors, mànegues.

Escenari: Accés directe; fossa;
teló; pantalla fixa.

Dependències: Dutxes;
vestíbul; bar.

Característiques tècniques:
45 barres de teler; 200 Kw de
força; projector de 35 mm.

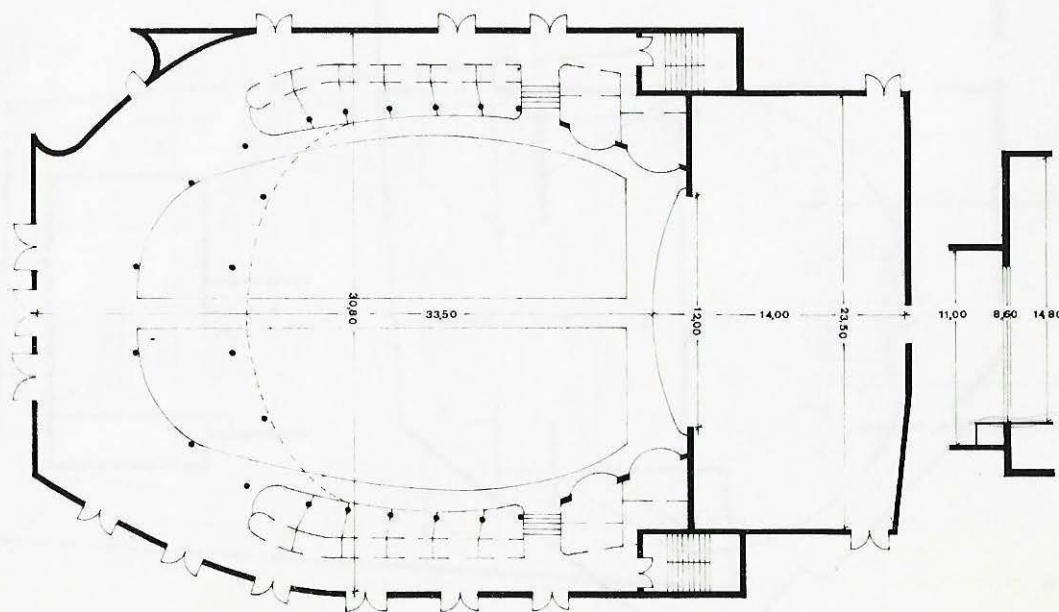

Ateneu Montserrat



6

325

Carrer Torre Damians, 6
Tel. 224 66 16
Propietari: Companyia de
Jesús.

Sala: Nivell inferior del carrer;
butaques fixes; pla horitzontal;
primera renglera a 1,50 m de
l'escenari; extintors i
mànegues.

Sala inaugurada el 1972.

Escenari: Teló; pantalla mòbil.

Dependències: Vestíbul; bar.

Característiques tècniques:
7 Kw de força; projector de
6 mm; piano.

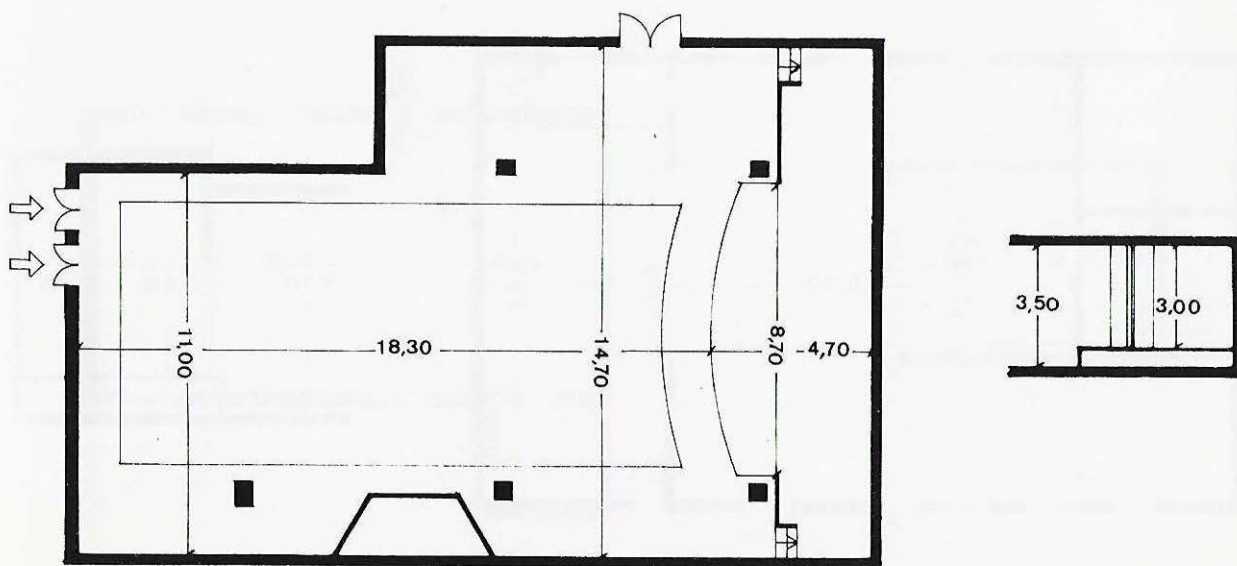

Ateneu Popular de Sants



3



120

Carrer Premià, 15
Tel. 431 84 08
Propietari: Cooperativa
La Popular Santsenca

Sala: Planta pis; cadires mòbils; pla horitzontal; distància de la primera renglera a l'escenari variable; extintors.

Escenari: Teló; pantalla mòbil.

Dependències: Dutxes; magatzem; tallers.

Característiques tècniques:
7 barres de teler; projectors de 16 mm i Super 8; piano.

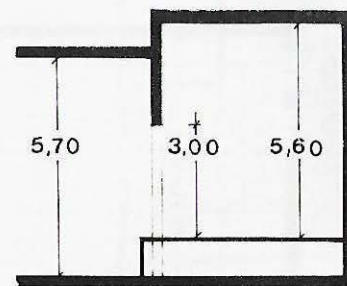
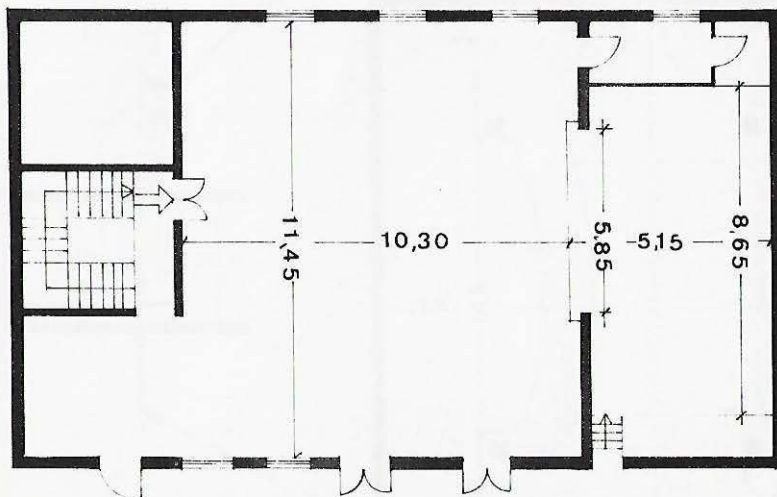

Casal del Barri del Poble Sec

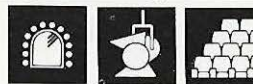

1 6 150

Carrer Blay, 34
Propietari: entitats diverses

Sala: Planta baixa; cadires mòbils; pla horitzontal; distància de la primera renglera a l'escenari variable; extintors.

Escenari: cortina; pantalla mòbil.

Dependències: Vestíbul.

Característiques tècniques:
6 Kw de força; equipament de so molt reduït; projectors de 16 mm i Super 8; pròjector de diapositives.

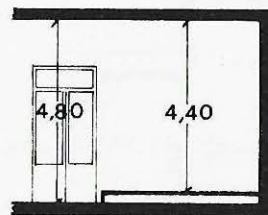
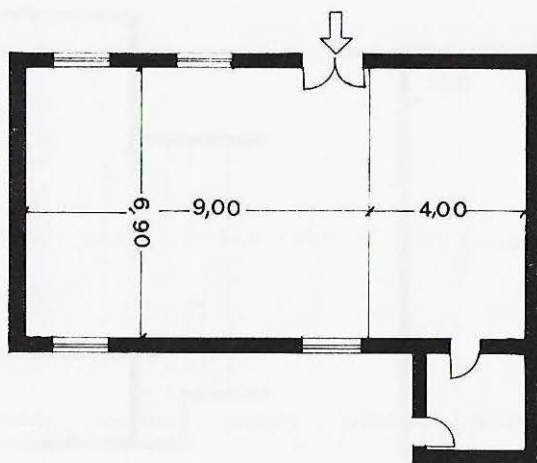

Centre Catòlic de Sants



7

705

Carrer Jocs Florals, 33
Tel. 332 50 37
Propietari: Centre Catòlic

Sala: Planta baixa; platea: 465; pisos: 240; butaques fixes; pla inclinat 3 % gradient; primera renglera a 3 m de l'escenari; extintors, mànegues i cortina d'aigua.

Escenari: Accés directe.

Dependències: Dutxes; vestíbul; bar; magatzem.

Característiques tècniques: 37 barres de teler; 9 Kw de força; 5 barres d'Hertz; cabina de control dins l'escenari; equipament de so senzill; projectors de 35 mm i 16 mm; piano.

Centre fundat el 1878, el 1938 patí un incendi. El 1955 fou construït el teatre actual.

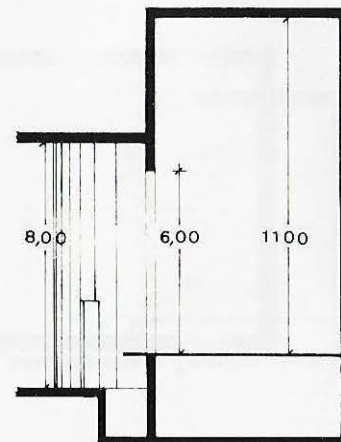
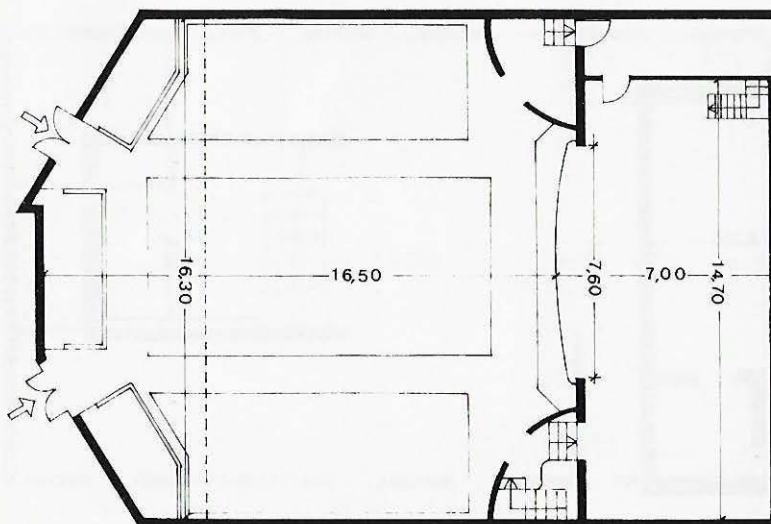

Centre Cívic Casal d'Hostafrancs



500

Carrer Rector Triadó, 53
Tel. 223 04 40
Propietari: Ajuntament de
Barcelona

Sala: Planta pis; cadires mòbils; pla horitzontal; distància de la primera renglera a l'escenari variable; mànegues i extintors.

Escenari: Accés directe.

Dependències: Vestíbul; bar.

Característiques tècniques:
20 Kw de força; piano.

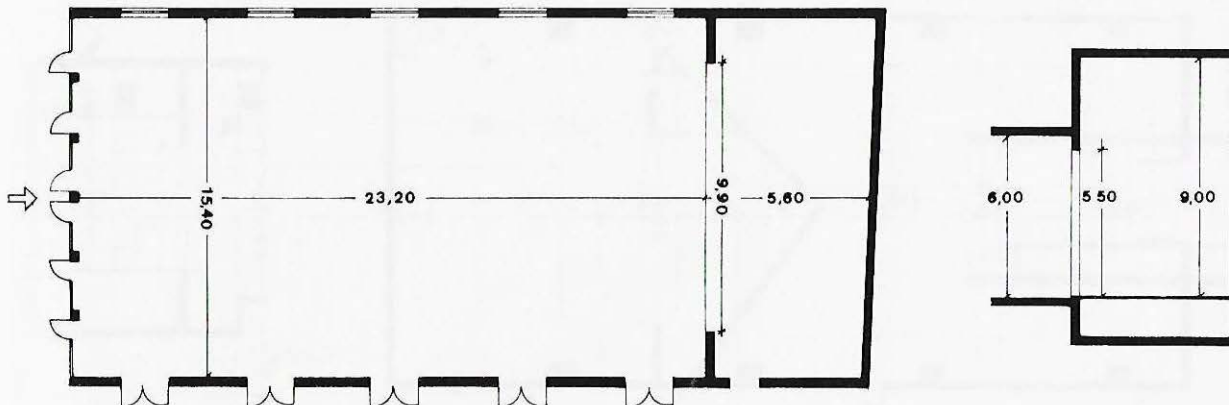

Cercle Social Metropolità



2



14



500

Carrer Badal, 113-119
Tel. 332 08 45
Propietari: Empresa Metro

Sala: Planta pis; platea: 300; pisos: 200; butaques fixes; pla horitzontal; primera renglera a 4 m de l'escenari; extintors i mànegues.

Característiques tècniques: 10 barres de teler; 10 Kw de força; 1 barra d'Hertz; cabina de control a la dreta de l'escenari; piano.

Escenari: Fossa: hi ha els camerinos; cortina.

Dependències: Vestíbul.

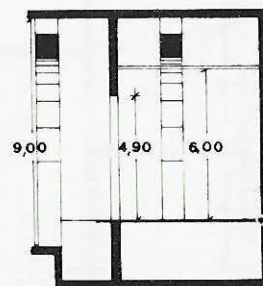
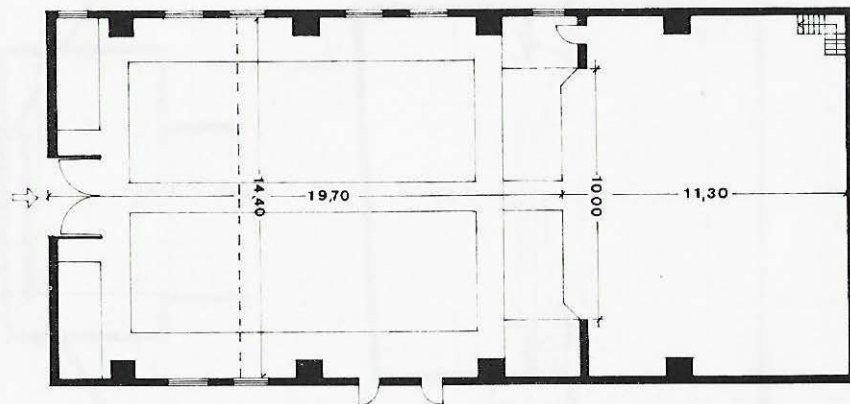

Escola Barkeno



350

Passeig de la Zona
Franca, 56
Tel. 332 99 96
Propietari: Ajuntament de
Barcelona

Sala: Planta baixa; cadires
fixes; pla inclinat 3 % gradient;
primera renglera a 1 m de
l'escenari; mànega.

Construït a mitjan anys 60.

Escenari: Cortina.

Dependències: Vestíbul.

Característiques tècniques:

10 Kw de força; cabina de
control a l'esquerra de
l'escenari.

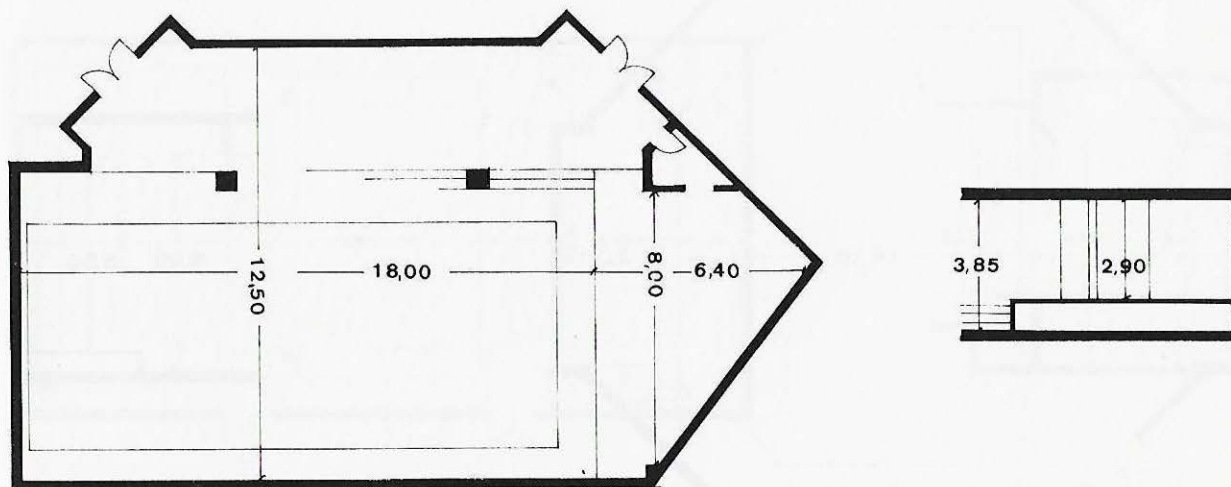



Avinguda de Miramar, s/n
Tel. 329 19 08
Propietari: Patronat

Sala: Nivell inferior del carrer; butaques fixes; pla inclinat 5 % gradient; primera renglera a 0,50 m de l'escenari; extintors.

Escenari: Pantalla fixa.

Dependències: Vestíbul; bar.

Característiques tècniques: 16 Kw de força; cabina de control darrere de la sala; equipament de so petit; projectors de 35 mm i 16 mm; piano.

Dissenyat per l'arquitecte Josep Lluís Sert l'any 1971, fou inaugurat el 1974.

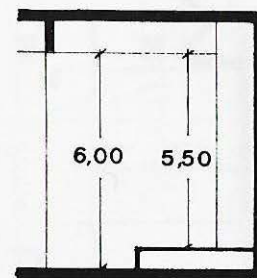
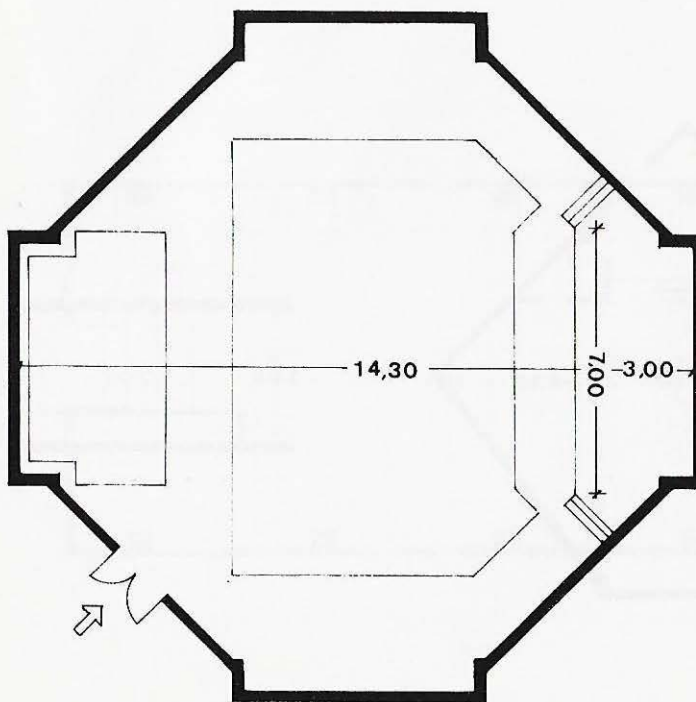



3

320

Carrer d'Enric Barges, 9
Tel. 239 08 36/321 93 01
Propietari: Generalitat de Catalunya

Sala: Planta baixa; butaques fixes; pla inclinat 3 % gradient; primera renglera a 2 m de l'escenari; extintors.

Inaugurat el 1960.

Escenari: Fossa: hi ha els camerinos; cortina; pantalla mòbil.

Característiques tècniques:

10 barres de teler; 5 Kw de força; 3 barres d'Hertz.

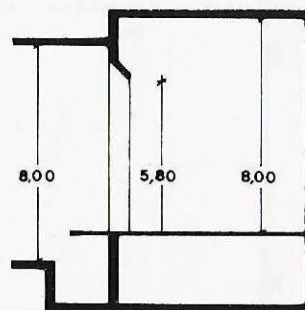
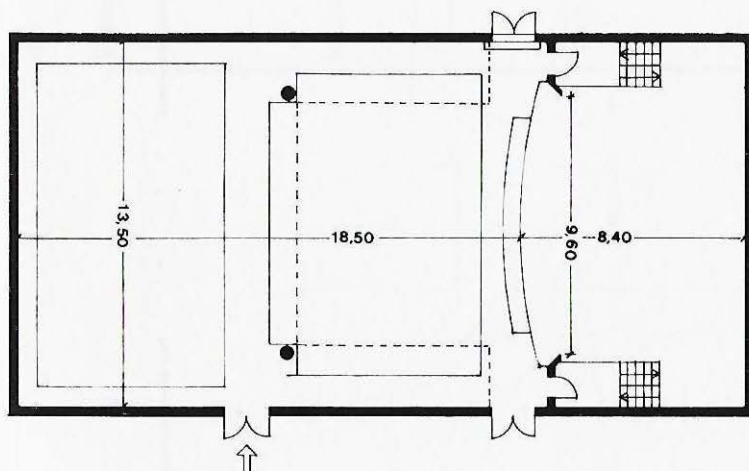

Mercat de les flors



8



1.124

Carrer Lleida s/n
Tel. 223 37 24
Propietari: Ajuntament de Barcelona

Sala: Planta baixa; grades mòbils; pla horitzontal; distància de la primera renglera a l'escenari variable; columna seca i extintors; aire acondicionat.

Altres dependències: Dutxes; vestíbul; bar.

Característiques tècniques:
250 Kw de força; cabina de control al fons de la sala.

Part de l'antic Palau d'Agricultura de l'Exposició de 1929, utilitzada com a magatzems municipals. La sala, inaugurada el 1985, segons el projecte de Fontela i Mir, és una part d'un futur complex cultural.

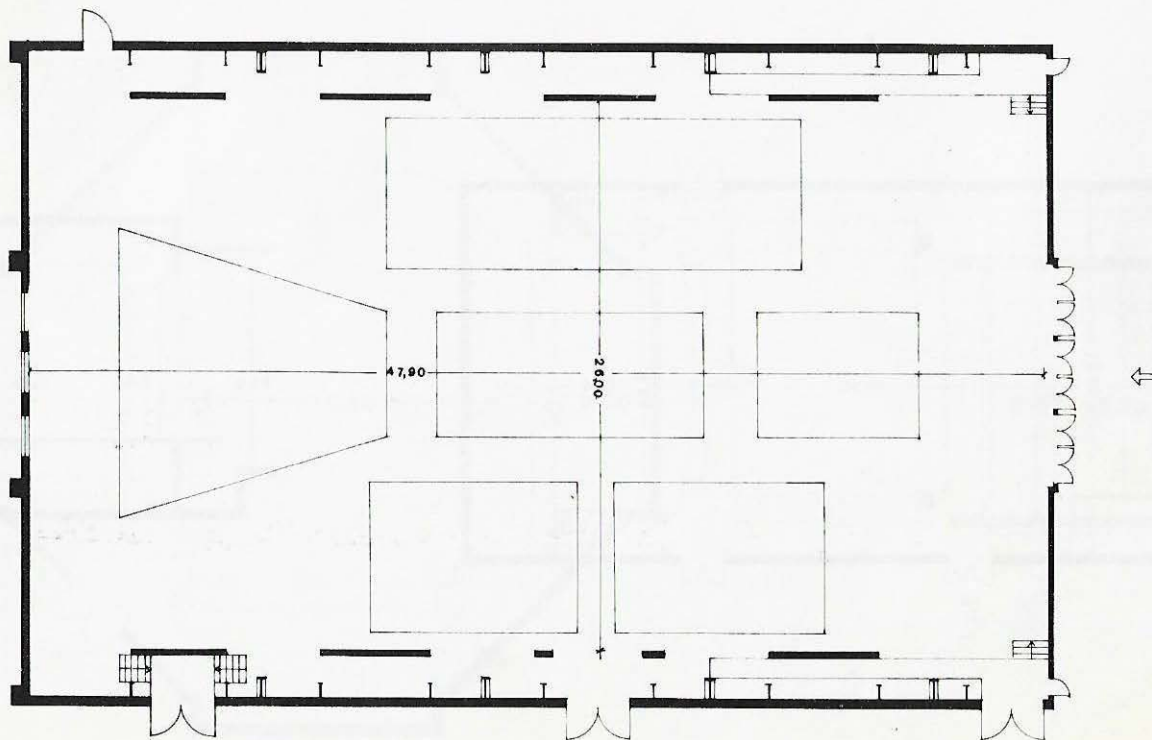

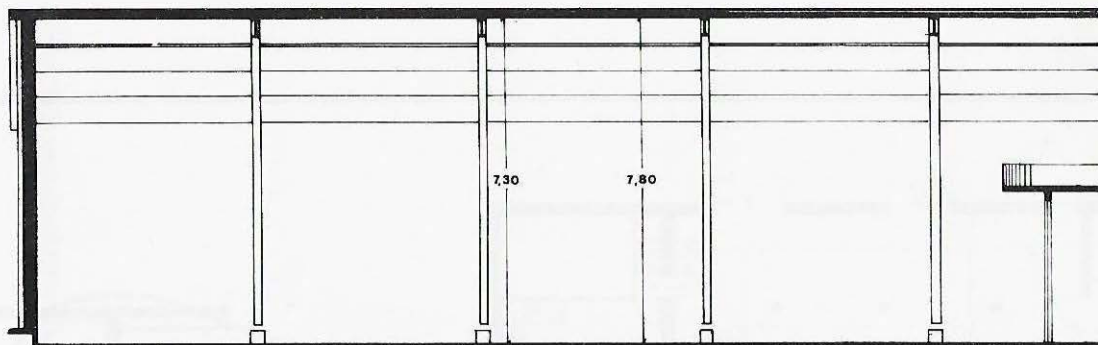

El Molino



14



8



412

Carrer Vila Vilà, 99
Tel. 351 97 29
Propietari: Actividades
Teatrales, S. A.

Sala: Planta baixa; platea:
264; llotges: 64; pisos: 84;
cadires fixes; pla horitzontal;
primera renglera a 0,60 m de
l'escenari; extintors i
mànegues.

Escenari: Fossa; teló.

Dependències: Dutxes;
vestíbul; bar.

Característiques tècniques:
21 barres de teler; 70 Kw de
força; 1 barra d'Hertz; canó;
cabina de control davant de
l'escenari; equipament de so;
piano.

Teatre inaugurat el 1916.

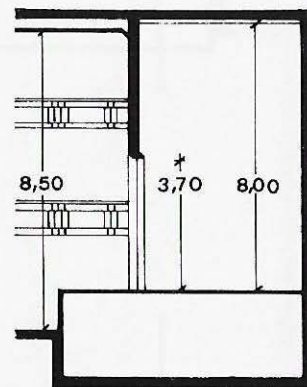
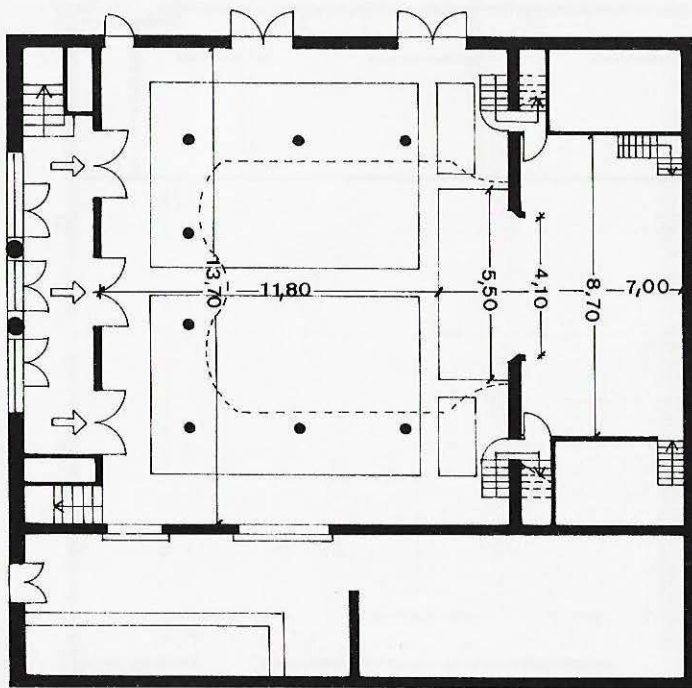

Orfeo de Sants



5



18



318

Carretera de Sants, 71
Tel. 421 21 20
Propietari: Caixa de Pensions.

Sala: Planta pis; butaques fixes; pla inclinat 5 % gradient; primera renglera a 3,50 m de l'escenari; cortina d'aigua, mànegues, extintors.

Escenari: Fossa; teló; pantalla mòbil.

Dependències: Vestíbul; bar.

Característiques tècniques: 20 barres de teler; 38 Kw de força; 4 barres d'Hertz; cabina de control a l'escenari; taula de llum de 24 Kw; equipament de so només per a veu; piano.

Sala construïda el 1969.

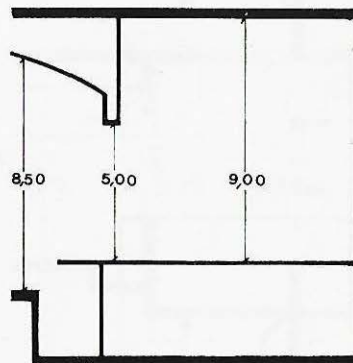
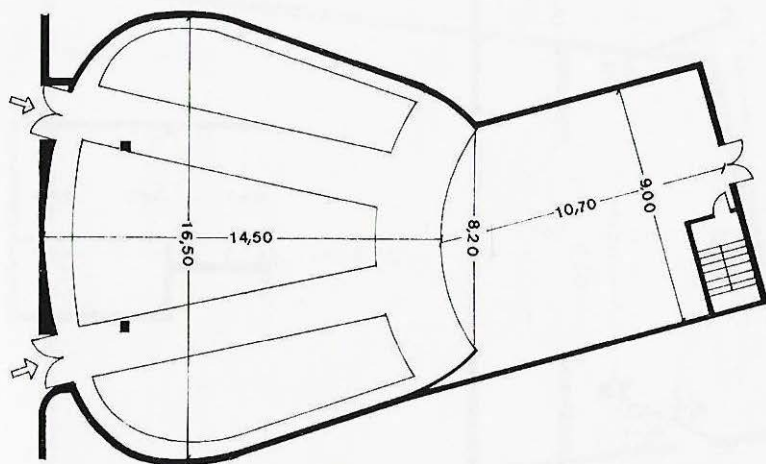

O.S.C.U.S.



2



6



367

**Carrer de Violant d'Hongria,
45
Tel. 339 05 44
Propietari: O.S.C.U.S.**

Sala: Planta pis; butaques
fixes; pla inclinat 6 % gradient;
primera renglera a 1,20 m de
l'escenari; extintors,
mànegues i cortina d'aigua.

Escenari: Fossa: hi ha els
camerinos; cortina; pantalla
mòbil.

Dependències: Bar.

Característiques tècniques:
16 Kw de força; projector de
16 mm; piano.

**Sala construïda el 1971 per
l'arquitecte Manuel Ribas
Piera.**

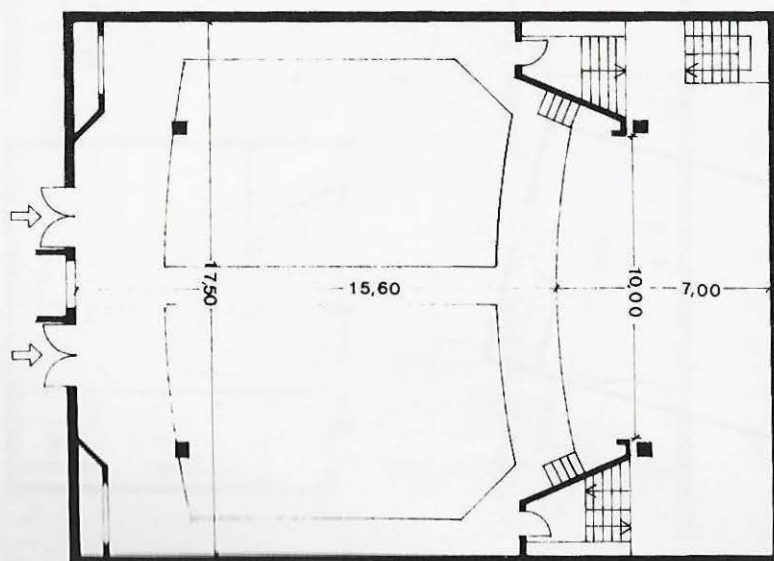

Parròquia de la Mare de Déu dels Dolors



4



200

Carrer Begur, 8
Tel. 431 38 40
Propietari: Parròquia de la
Mare de Déu dels Dolors

Sala: Planta baixa; cadires mòbils; pla inclinat 5 % gradient; distància de la primera renglera a l'escenari variable.

Escenari: Fossa: hi ha els camerinos; cortina; pantalla mòbil.

Dependències: Vestíbul.

Característiques tècniques:
3 barres de teler; 5 Kw de força.

Construït el 1934.

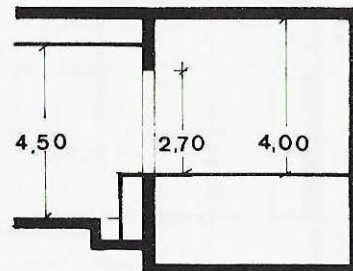
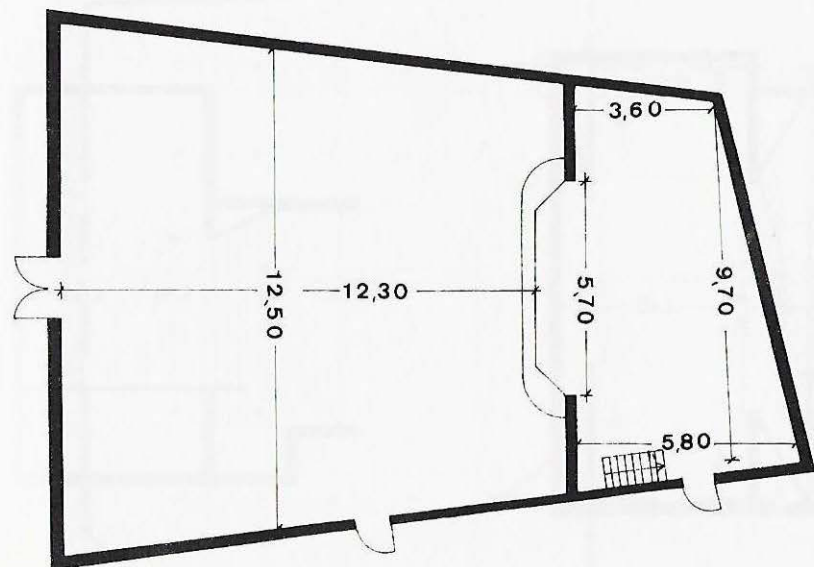

Sala Sant Medir



6



3



396

Carrer de la Constitució, 17
Tel. 421 65 50
Propietari: Parròquia de Sant Medir.

Sala: Planta pis; platea: 251; pisos: 145; cadires fixes; pla inclinat 3 % gradient; primera renglera a 2 m de l'escenari; extintors.

Escenari: Fossa; cortina; pantalla mòbil.

Dependències: Vestíbul; bar; magatzem.

Característiques tècniques: 15 barres de teler; 30 Kw de força; 4 barres d'Hertz; cabina de control a la dreta de l'escenari; equipament de so senzill; piano.

Sala construïda per l'arquitecte Bonet i inaugurada el 1960.

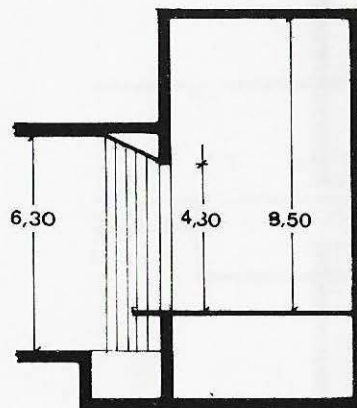
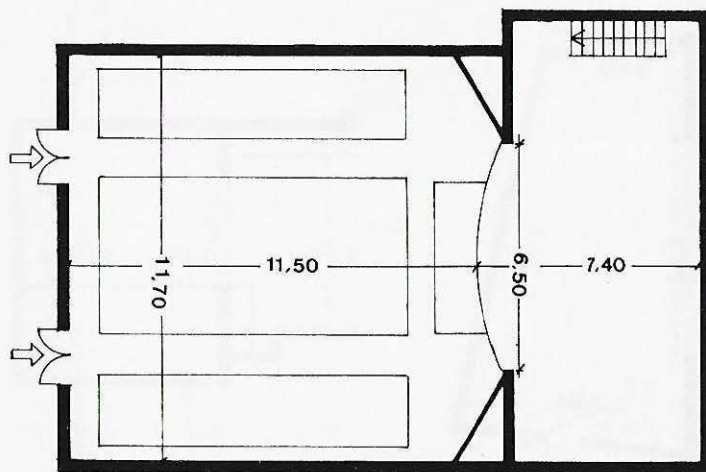

Teatre Apolo



16



34



1.212

Avinguda del Paral·lel, 59
Tel. 241 90 07
Propietari: Matias Yáñez

Sala: Planta baixa; platea: 800; pisos: 412; butaques fixes; pla inclinat 5 % gradient; primera renglera a 0,50 m de l'escenari; teló d'acer, extintors i mànegues.

Escenari: Accés directe; fossa; teló; pantalla mòbil.

Dependències: Dutxes; vestíbul; bar.

Característiques tècniques: 73 barres de teler; 80 Kw de força; canó; cabina de control a la dreta de l'escenari; equipament de so.

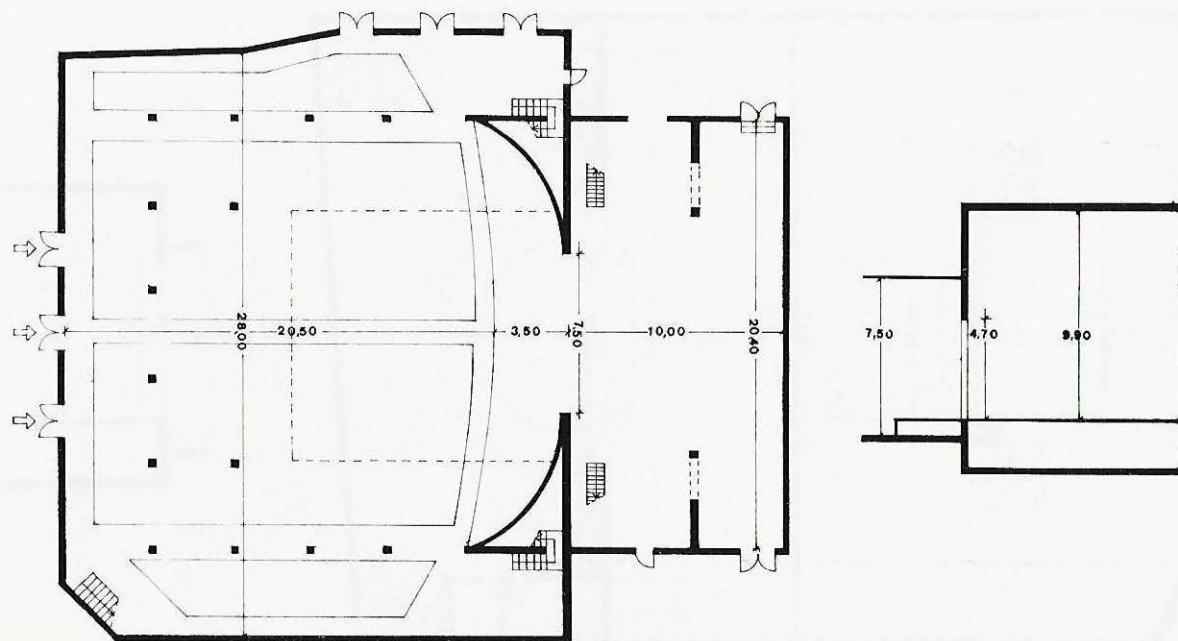

Teatre Comtal



6



20



840

Avinguda del Paral·lel, 91
Tel. 242 31 32
Propietari: Espectáculos
Condal

Sala: Planta pis; butaques
fixes; pla inclinat 7 % gradient;
teló d'acer, extintors, mànega.

Escenari: Accés directe; fossa:
hi ha els camerinos; cortina;
pantalla mòbil.

Dependències: Dutxes;
vestíbul; bar; magatzem.

Característiques tècniques:
120 Kw de força; cabina de
control darrere de la sala; taula
de llum de 100 Kw;
equipament de so petit;
projector de 35 mm.

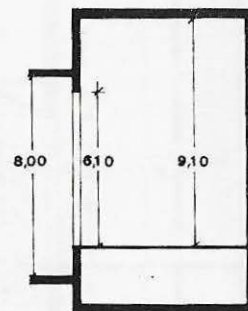
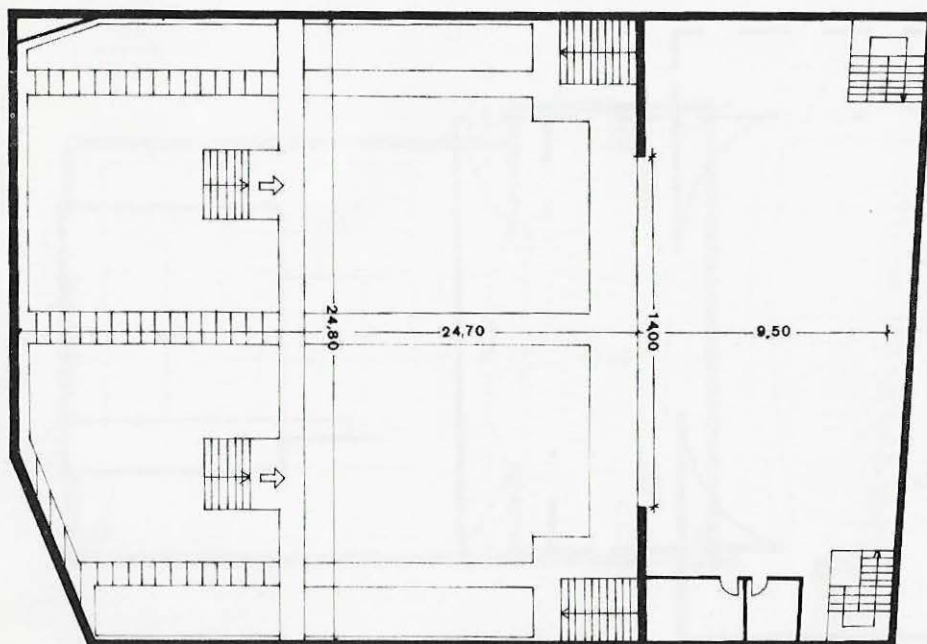

Teatre Grec



7

2.500

Parc de Montjuïc
Tel. 301 61 00
Propietari: Ajuntament de
Barcelona.

Sala: Nivell superior del carrer;
grades fixes; pla inclinat 50 %
gradient; primera renglera a
10,50 m de l'escenari.

Construït per l'arquitecte
Ramon Raventós per a
l'Exposició del 1929.

Dependències: Dutxes;
vestíbul; bar.

Característiques tècniques:
100 Kw de força; canó; taula
de llum de 80 Kw; equipament
de so.

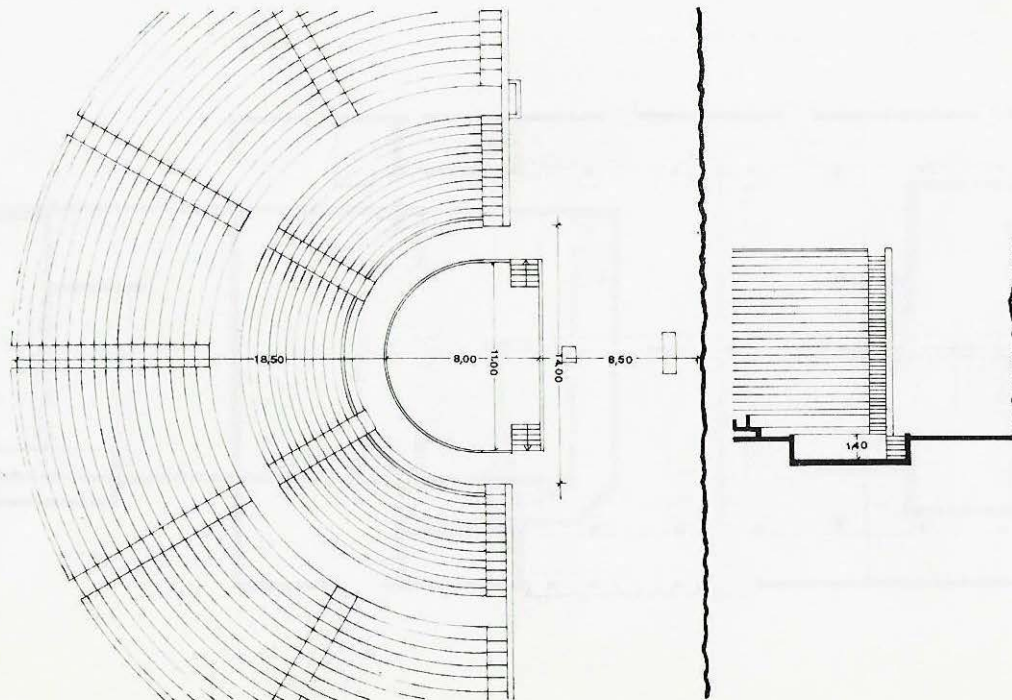

Teatre Victòria



22



50



1.349

Avinguda del Paral·lel, 67
Tel. 241 39 85
Propietari: Jaume Balaguer

Sala: Planta pis; platea: 923;
llotges: 4; pisos: 422;
butaques fixes; pla inclinat 3 %
gradient; primera renglera a
1,50 m de l'escenari; extintors,
mànegues, cortina d'aigua,
teló d'acer.

Escenari: Accés directe; fossa;
teló.

Dependències: Dutes;
vestíbul; bar; magatzem.

Característiques tècniques:
60 barres de teler; 300 Kw de
força; 3 barres d'Hertz; canó;
cabina de control a l'esquerra
de l'escenari; taula de llum de
36 Kw; projector de
diapositives.

Teatre fundat el 1915.

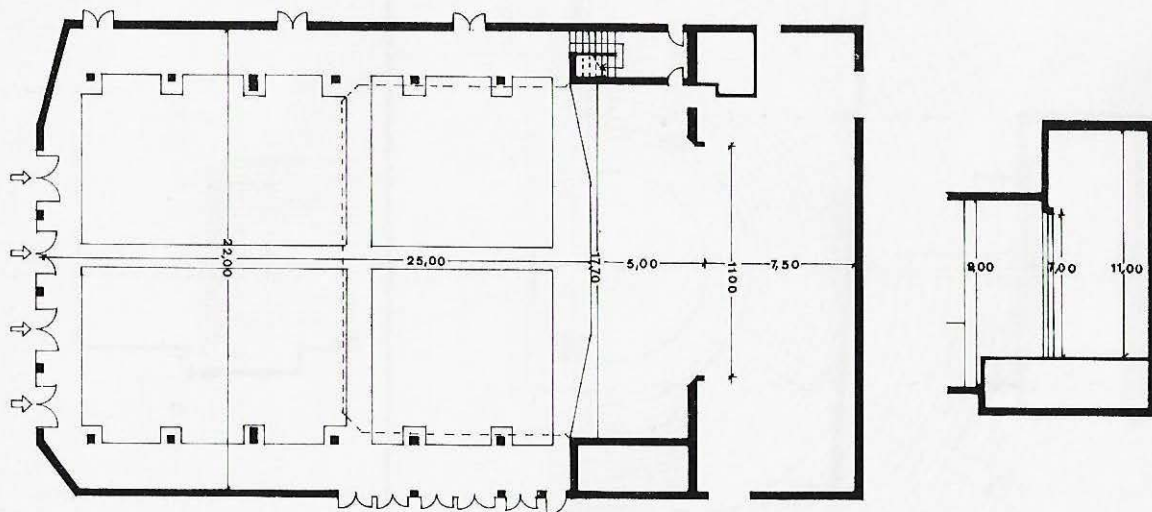

Centre Parroquial Sant Ramon Nonat



5



1



208

Avinguda de Sant Ramon Nonat, 1
Tel. 240 02 84
Propietari: Bisbat de Barcelona

Sala: Planta baixa; butaques fixes; pla inclinat 5 % gradient; primera renglera a 1,40 m de l'escenari; extintors.

Escenari: Fossa; hi ha els camerinos; teló; pantalla mòbil.

Dependències: Dutxes; vestíbul; bar.

Característiques tècniques:
7 barres de teler; 12 Kw de força; 4 barres d'Hertz; cabina de control a l'esquerra de l'escenari; projector de 35 mm; piano.

Construït el 1942.

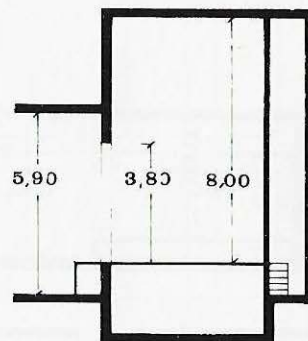
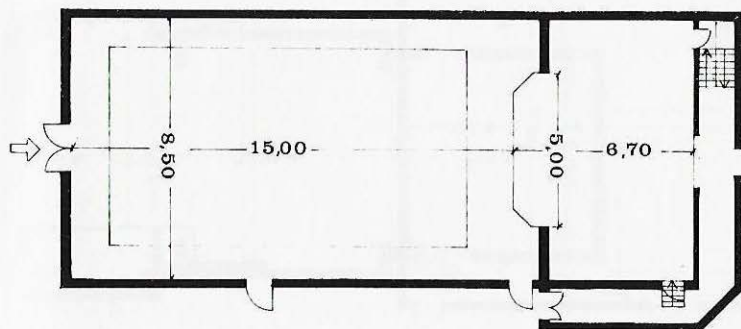

Sala Pare Mañanet



1



2



454

Travessera de les Corts, 331
Tel. 239 67 00
Propietari: Congregació Fills
de la Sagrada Família

Sala: Nivell inferior del carrer;
cadres fixes; pla horitzontal;
primera renglera a 1,10 m de
l'escenari; mànega i extintors.

Característiques tècniques:
10 Kw de força; projector de
35 mm; piano.

Sala construïda el 1964.

Escenari: Fossa; cortina;
pantalla fixa.

Dependències: Vestíbul.

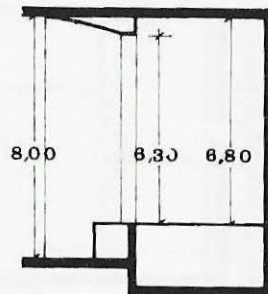
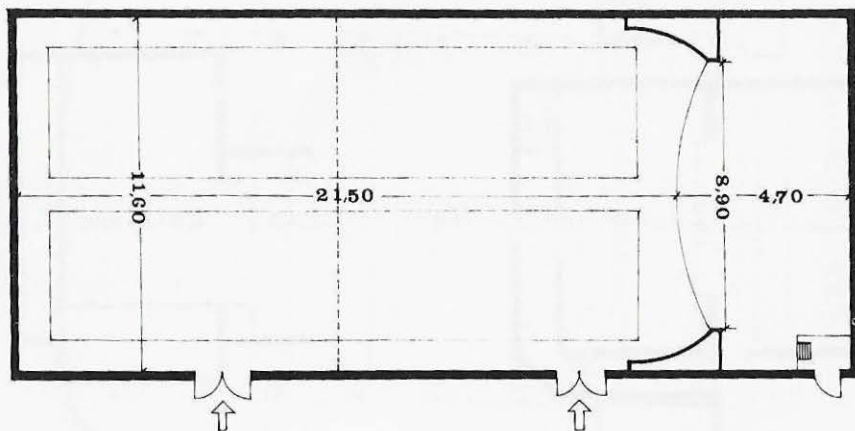

Centre Cívic de Sarrià



2



80

Carrer Eduard Conde, 22
Tel. 205 02 29
Propietari: Ajuntament de
Barcelona.

Sala: Nivell inferior del carrer;
cadres mòbils; pla horitzontal;
distància de la primera
renglera a l'escenari variable;
extintors, mànegues.

Característiques tècniques:
7,2 Kw de força.

Dependències: Vestíbul; bar.

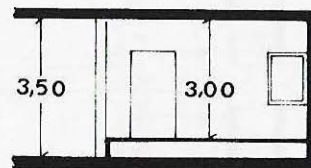
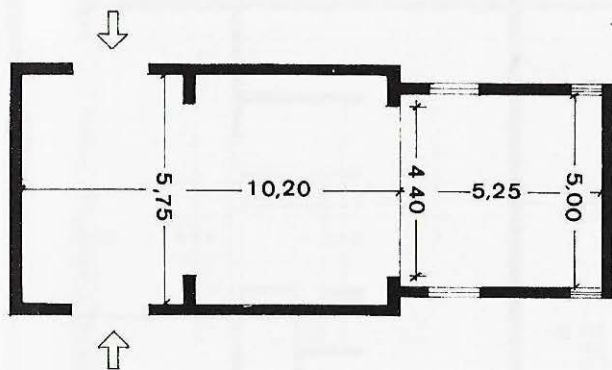

Centre Parroquial de Sant Vicenç



8



35



600

Carrer Major de Sarrià
Tel. 203 16 99
Propietari: Parròquia de Sant Vicenç.

Sala: Planta baixa; platea: 400; pisos: 200; cadires fixes; pla inclinat 5 % gradient; primera renglera a 3 m de l'escenari; extintors, mànegues, teló d'acer.

Escenari: Accés directe; fossa; teló; pantalla mòbil.

Dependències: Vestíbul; bar; magatzem.

Característiques tècniques: 45 barres de teler; 25 Kw de força; 4 barres d'Hertz; canó; cabina de control a la sala; taula de llum de 27 Kw; equipament de so; piano.

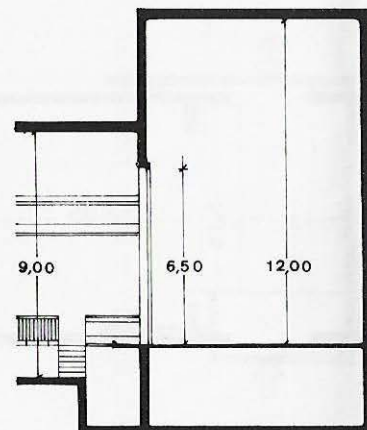
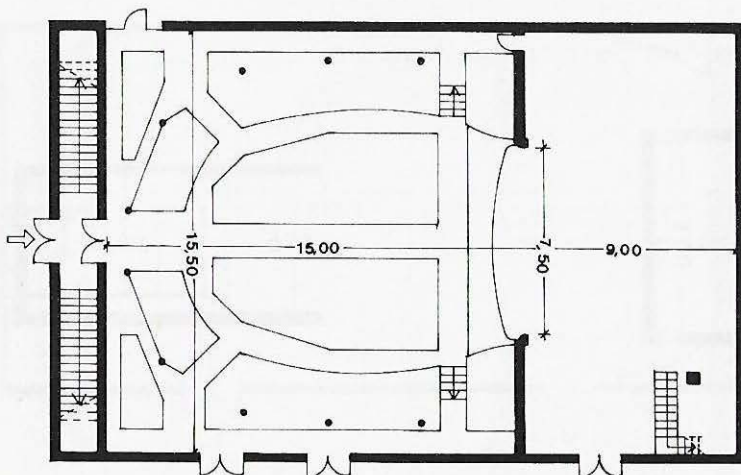

Col·legi Sant Ignasi



6

600

Carrer Carrasco i Formiguera, 32
Tel. 203 90 16
Propietari: Companyia de Jesús.

Sala: Planta pis; cadires fixes; pla horitzontal; primera renglera a 3 m de l'escenari; extintors.

Escenari: Teló; pantalla.

Dependències: vestíbul.

Característiques tècniques:
8 Kw de força; canó; cabina de control a la dreta de l'escenari; taula de llum de 8 Kw; equipament de so reduït; projector de 35 mm; piano.

Sala construïda el 1895 per l'arquitecte Joan Martorell.

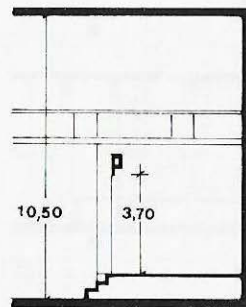
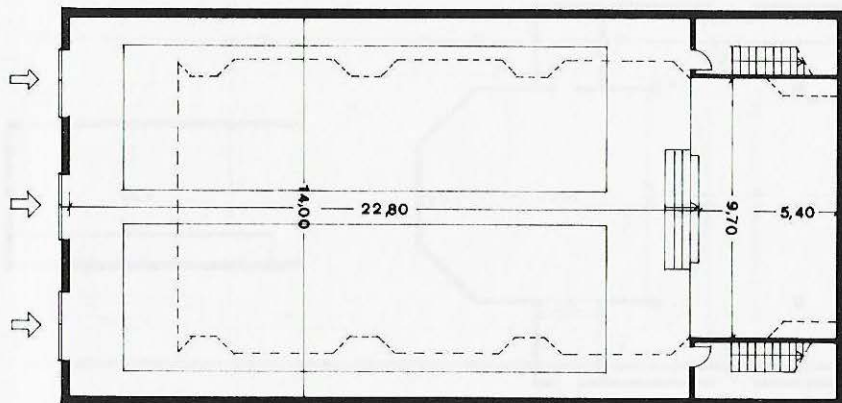

Collegi Santa Teresa de Jesús



1



4



525

Carrer Ganduxer, 85
Tel. 212 33 54
Propietari: Companyia Santa
Teresa de Jesús.

Sala: Planta baixa; butaques
fixes; pla inclinat 5 % gradient;
primera renglera a 2 m de
l'escenari; extintors.

Escenari: Cortina; pantalla
mòbil.

Dependències: Vestíbul.

Característiques tècniques:
15 Kw de força; cabina de
control a la dreta de l'escenari;
taula de llum de 20 Kw;
equipament de so; projector
de 16 mm; piano.

Construït el 1925 per
l'arquitecte Martorell,
deixeble de Gaudí.

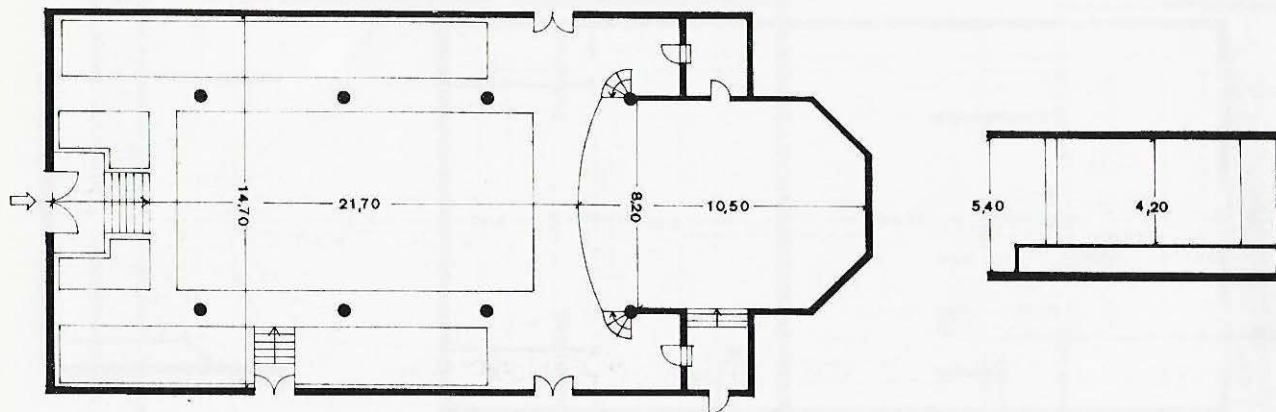

Escoles Pies Balmes



2

400

Carrer Balmes, 218
Tel. 217 86 12
Propietari: Escoles Pies
Balmes

Sala: Planta pis; cadires fixes;
pla inclinat 4 % gradient;
primera renglera a 1,20 m de
l'escenari; extintors.

Escenari: Fossa; cortina;
pantalla mòbil.

Dependències: Vestíbul; bar.

Característiques tècniques:
8 Kw de força; 4 barres
d'Hertz; cabina de control a
la dreta de l'escenari;
equipament de so reduït;
projectors de 35 i 16 mm i
Super 8; piano.

Construït per l'arquitecte J.
Mestres i Fossas l'any 1959.

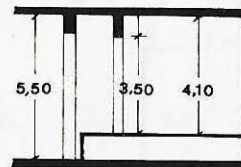
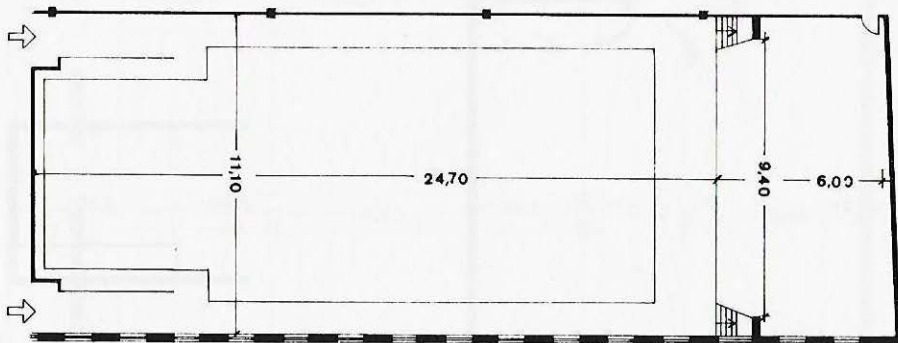



1



2



370

Carrer Moià, 8
Propietari: Estat Francès

Sala: Nivell inferior del carrer;
butaques fixes; pla inclinat 5 %
gradient; extintors, mànegues.

Escenari: Cortina; pantalla
fixa.

Dependències: Vestíbul;
magatzem.

Característiques tècniques:
7 Kw de força; cabina de
control darrere de la sala;
equipament de so; projectors
de 35 i 16 mm; projectors de
diapositives; piano.

Construït el 1975 per
l'arquitecte J. A. Coderch.

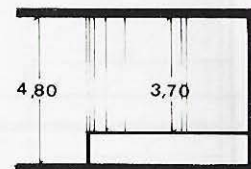
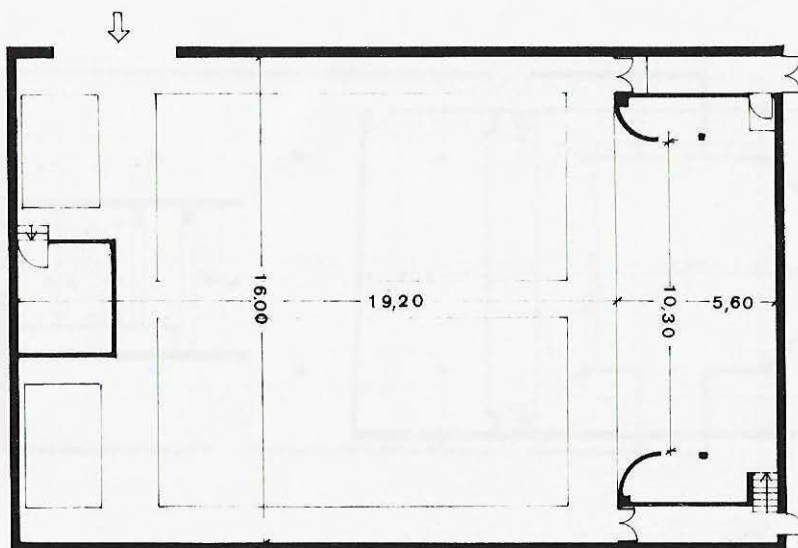



4



6



284

Via Augusta, 123
Tel. 209 27 11
Propietari: Institut d'Estudis
Nord-americans.

Sala: Planta baixa; butaques
fixes; pla inclinat 15 %
gradient; primera renglera a
1,50 m de l'escenari; extintors,
mànegues.

Escenari: Fossa; cortina;
pantalla fixa.

Dependències: Vestíbul; bar.

Característiques tècniques:

24 Kw de força; 4 barres
d'Hertz; cabina de control a la
dreta de l'escenari;
equipament de so; projector
de 16 mm; piano.

**Sala projectada per
l'arquitecte Josep M. Bosch i
Aymerich i inaugurada el
1962.**

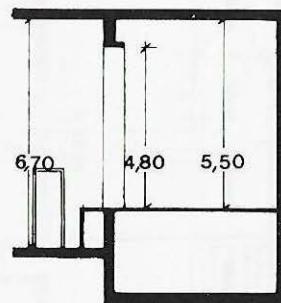
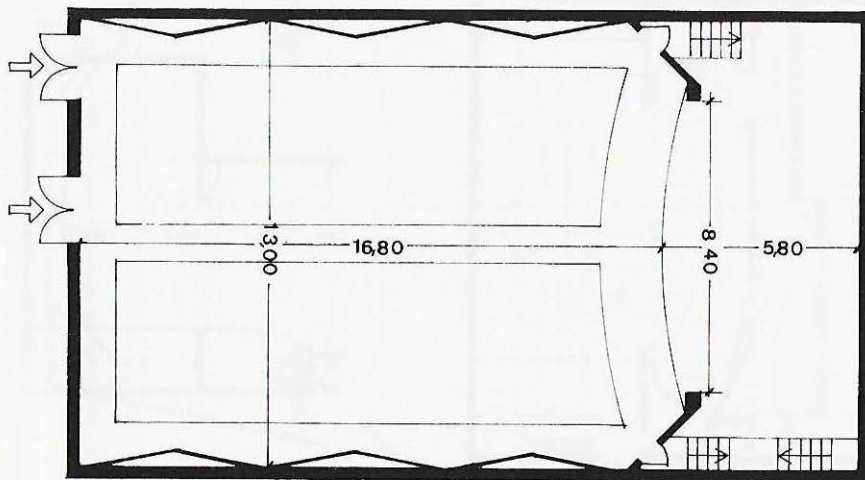

Sala de les Dames Negres



1

456

Travessera de Gràcia, 63
Tel. 201 29 06
Propietari: Religioses del
Nen Jesús

Sala: Planta baixa; cadires fixes; pla inclinat 12 % gradient; primera renglera a 3,50 m de l'escenari; boques de reg, extintors.

Escenari: Accés directe; fossa: hi ha els camerinos; teló; pantalla mòbil.

Dependències: Vestíbul; magatzem.

Característiques tècniques: 31 barres de teler; 11 Kw de força; 3 barres d'Hertz; piano.

Actualment és la seu de la
Filmoteca de Catalunya.

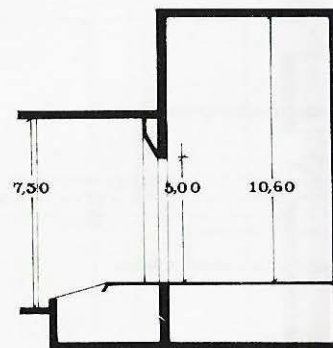
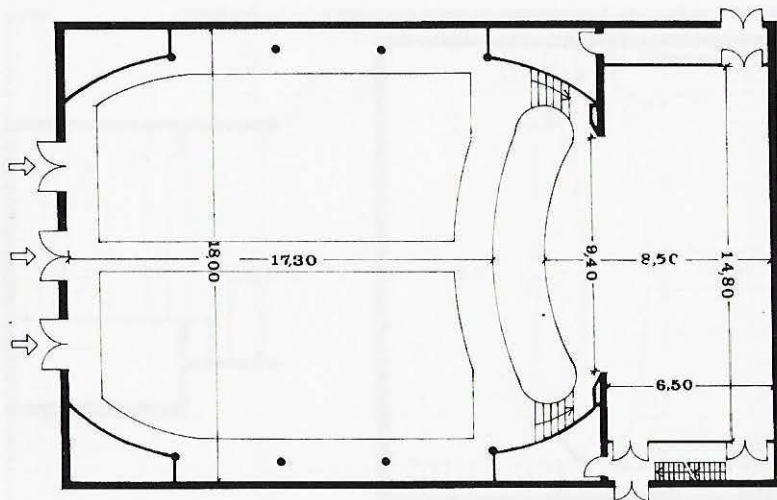

Salesians del Sant Àngel



3



42



1.075

**Carrer de Sant Joan
Bosco, 74
Tel. 203 23 00
Propietari: Congregació
Salesiana**

Sala: Planta pis; platea: 475;
pisos: 600; butaques fixes; pla
inclinat 3 % gradient; primera
renglera a 2 m de l'escenari;
mànegues, extintors.

Escenari: Fossa; teló; pantalla
mòbil.

Dependències: Vestíbul a
l'aire lliure; magatzem.

Característiques tècniques:
38 barres de teler; 40 Kw de
força; 2 barres d'Hertz; canó;
cabina de control a la dreta de
l'escenari; taula de llum de 40
Kw; equipament de so;
projectors de 35 i 16 mm;
projectors de diapositives;
vídeo; piano.

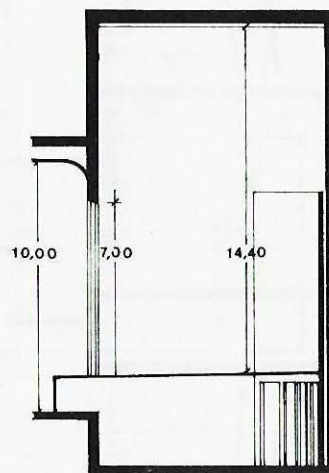
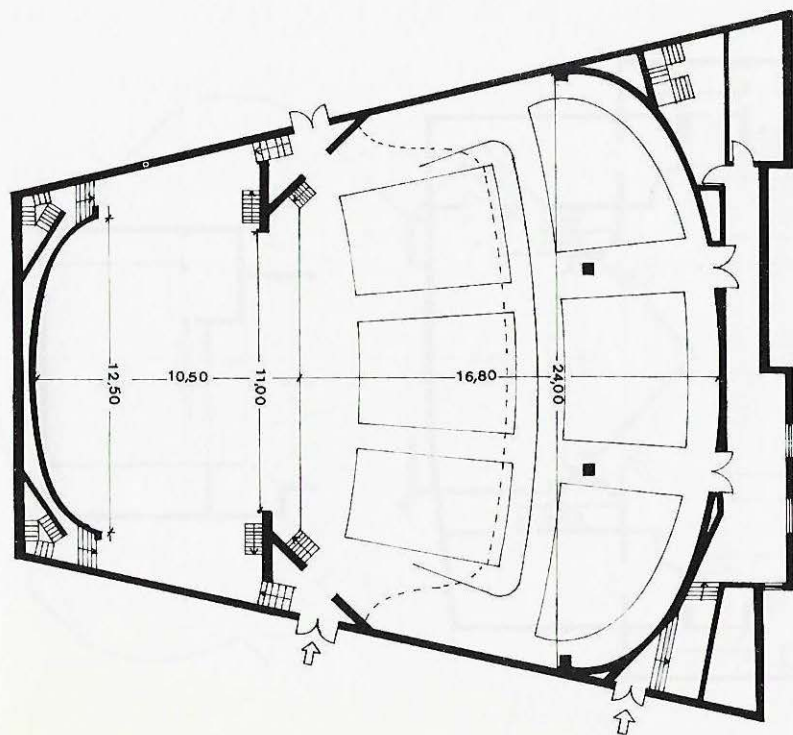

La Salle Bonanova



2



10



1.300

Passeig de la Bonanova, 6
Tel. 247 82 00
Propietari: I.P.S.A.

Sala: Nivell inferior del carrer;
platea: 700; pisos: 600;
butaques fixes; pla inclinat 2 %
gradient; primera renglera a
3,5 m de l'escenari; extintors,
cortina d'aigua, teló d'acer,
mànega.

Escenari: Fossa; teló; pantalla
mòbil.

Dependències: Vestíbul; bar.

Característiques tècniques:
32 barres de teler; 45 Kw de
força; 3 barres d'Hertz; canó;
cabina de control; taula de
llum de 45 Kw; equipament de
so; projector de 35 mm; piano.

Sala construïda l'any 1954.

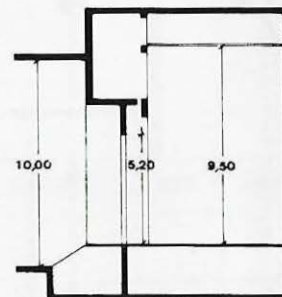
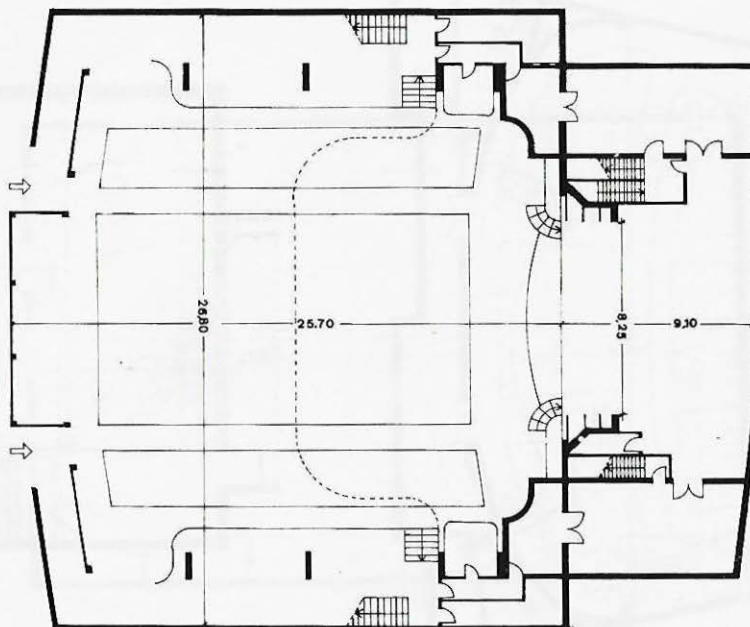

Teatre Ars



2

300

Carrer Atenes, 27
Tel. 211 75 43
Propietari: Ateneu de Sant Gervasi

Sala: Planta baixa; butaques fixes; pla inclinat 5 % gradient; primera renglera a 2,50 m de l'escenari; extintors, mànega.

Característiques tècniques:
20 barres de teler; 30 Kw de força; projector de 35 mm.

Escenari: Fossa: hi ha els camerinos; cortina; pantalla mòbil.

Dependències: Vestíbul.

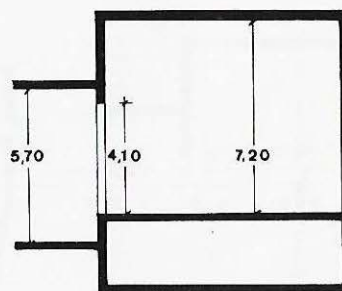
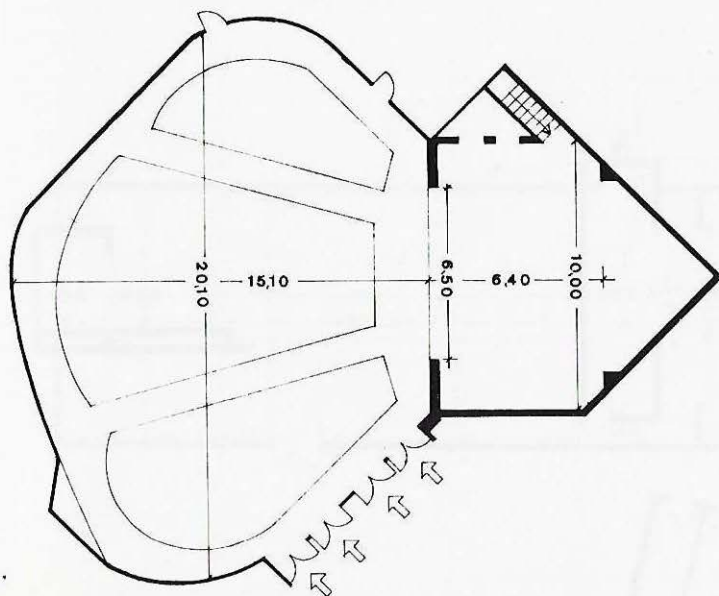

Turó Park



300

Final Avinguda Pau Casals
Tel. 301 61 00
Ajuntament de Barcelona

Sala: Planta baixa; bancs fixos;
pla inclinat 5 % gradient;
primera renglera a 1,20 m de
l'escenari; extintors.

**Especialitzat en titelles, a
l'aire lliure.**

Escenari: Accés directe;
cortina.

Dependències: Bar.

Característiques tècniques:
6 Kw de força.

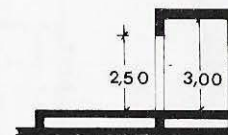
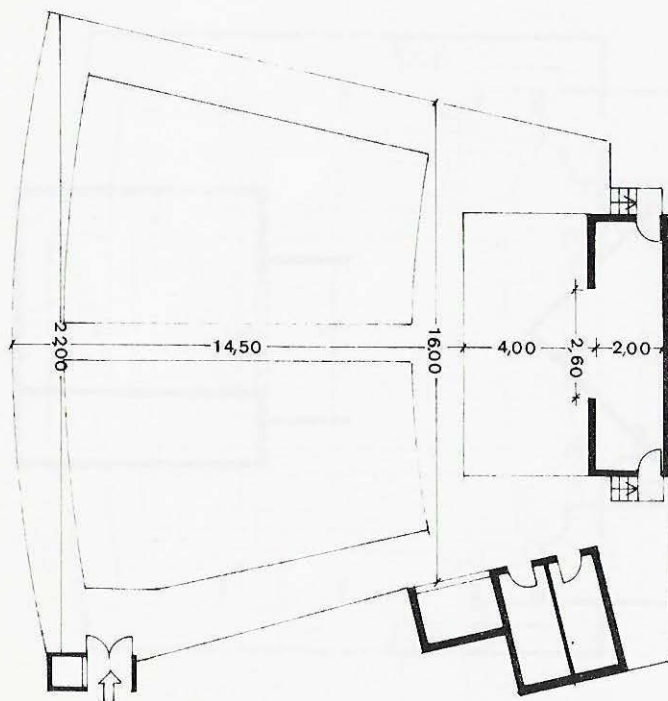

Casal Claret



6



20



500

Carrer Nàpols, 350
Tel. 258 35 26
Propietari: Pares Claretians

Sala: Planta baixa; platea: 350; pisos: 150; butaques fixes; pla inclinat 3 % gradient; primera renglera a 3,50 m de l'escenari; extintors, boques de reg.

Escenari: Fossa: hi ha els camerinos; cortina.

Dependències: Dutxes; vestíbul; bar; magatzem; tallers.

Característiques tècniques: 45 barres de teler; 30 Kw de força; 5 barres d'Herzts; canó; cabina de control a l'esquerra de l'escenari; taula de llum de 30 Kw; equipament de so; piano.

El teatre data del 1950.

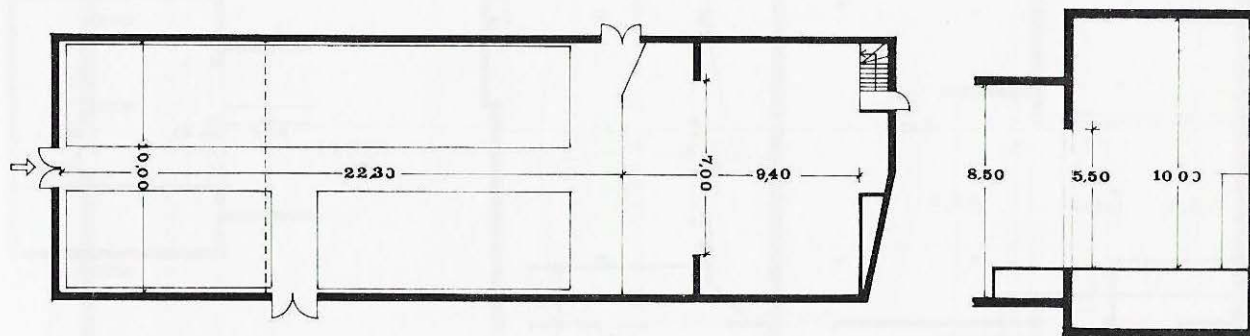

Centre Cívic l'Artesà



10



450

Travessia de Sant Antoni, 6
Propietari: Ajuntament de
Barcelona

Sala: Planta baixa; platea:
300; pisos: 150; cadires
mòbils; pla horitzontal;
distància de la primera
renglera a l'escenari variable.

Característiques tècniques:
40 barres de teler.

Escenari: Accés directe; fossa:
hi ha els camerinos; cortina;
pantalla mòbil.

Dependències: Dutxes;
vestíbul; bar.

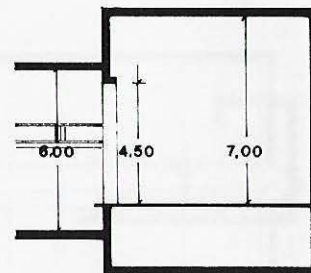
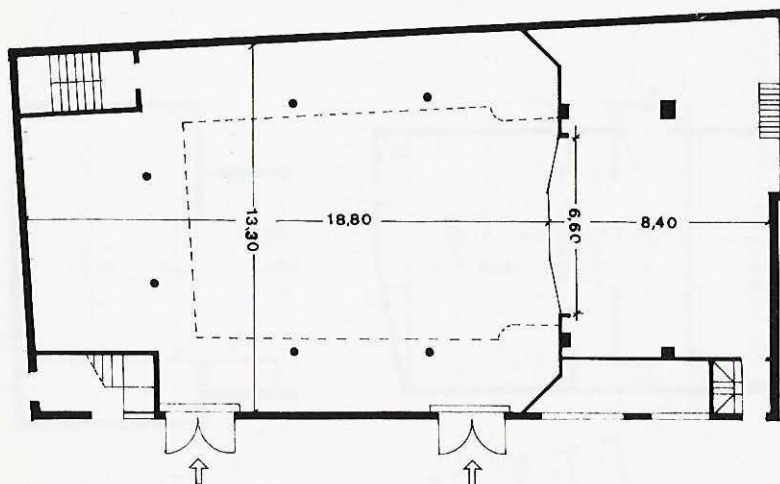

Centre Moral de Gràcia



9



12



200

Carrer Ros de Olano, 3
Tel. 218 19 64
Propietari: Centre Moral

Sala: Planta pis; platea: 175; llotges: 25; butaques mòbils; pla inclinat 3 % gradient; primera renglera a 1,30 m de l'escenari; extintors, cortina d'aigua, mànega.

Escenari: Fossa; teló; pantalla mòbil.

Dependències: Dutxes; bar.

Característiques tècniques:
25 barres de teler; 15 Kw de força; 2 barres d'Hertz; cabina de control a la dreta de l'escenari; piano.

Edifici projectat per l'arquitecte Francesc Berenguer i Mestre, el local fou inaugurat el 1904.

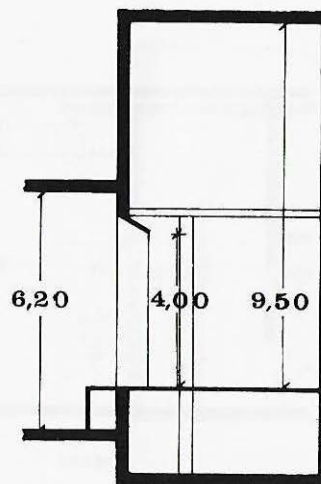
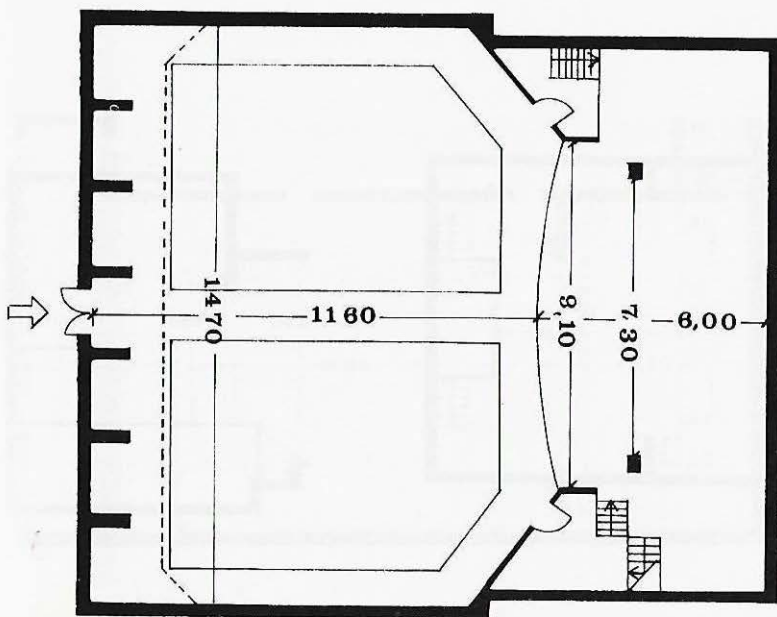

Centre Regional d'Almeria



250

Carrer de Sant Lluís, 63
Tel. 213 36 67
Propietari: Casa d'Almeria

Sala: Planta pis; platea: 200; pisos: 50; cadires mòbils; pla horitzontal; primera renglera de butaques a l'escenari variable; mànega, extintors.

Escenari: Fossa: hi ha els camerinos; cortina; pantalla mòbil.

Dependències: Vestíbul; bar.

Característiques tècniques: 25 barres de teler; 19 Kw de força; cabina de control darrere l'escenari.

Local inaugurat el 1960.

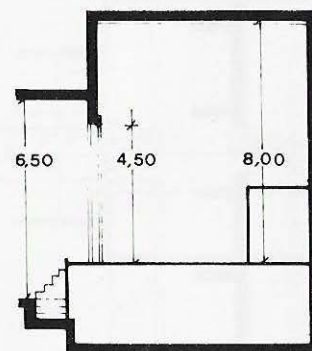
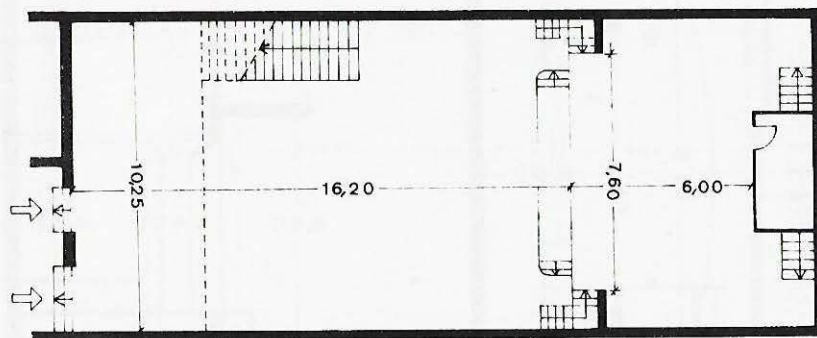

Cercle Catòlic de Gràcia



5



18



255

**Carrer de Santa
Magdalena, 12
Tel. 218 10 01
Propietari: Cercle Catòlic de
Gràcia.**

Sala: Planta pis; butaques
fixes; pla horitzontal; primera
renglera a 2 m de l'escenari;
cortina d'aigua, extintors.

Escenari: Fossa; teló; pantalla
mòbil.

Dependències: Dutxes;
vestíbul; bar; magatzem;
tallers.

Característiques tècniques:
52 barres de teler; 10 Kw de
força; 3 barres d'Hertz; canó;
cabina de control darrere
l'escenari; taula de llum de 18
Kw; equipament de so reduït;
projector de 35 mm; piano.

Local inaugurat el 1901.

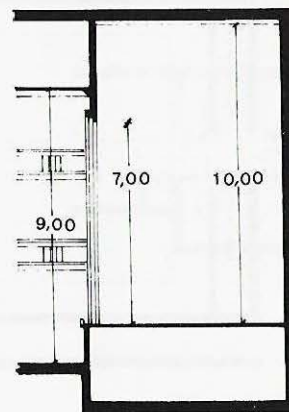
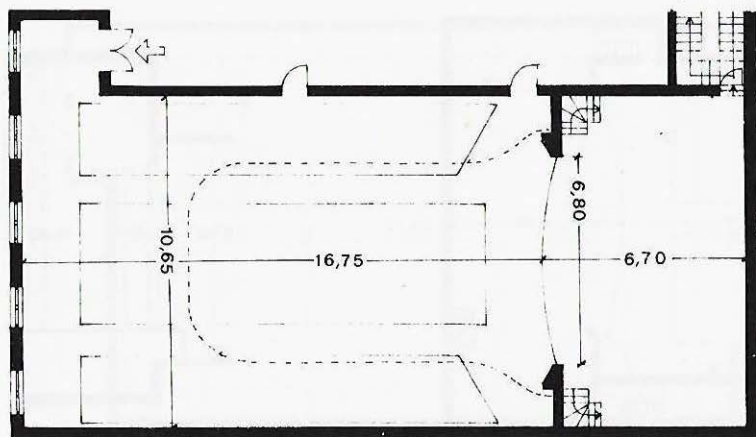

Club Helena



7



4



472

Carrer Ros de Olano, 6
Tel. 217 51 64
Propietari: Club Helena

Sala: Planta pis; platea: 256;
pisos: 216; butaques mòbils;
pla inclinat 2 % gradient;
primera renglera de butaques
a l'escenari variable; extintors.

Escenari: Fossa; cortina;
pantalla mòbil.

Dependències: Dutxes;
vestíbul; bar.

Característiques tècniques:
36 barres de teler; 20 Kw de
força; 4 barres d'Hertz;
cabina de control a l'esquerra
de l'escenari; equipament de
so reduït; projector de 35 mm;
piano.

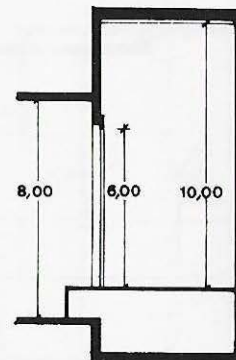
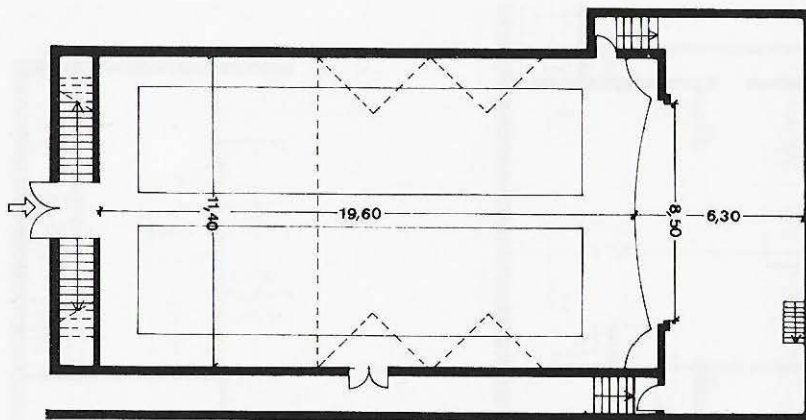

Col·legi Sant Josep



1

600

Carrer Montseny, 31
Tel. 237 20 19
Propietari: Congregació
Carmelitanes Missioneres.

Sala: Planta pis; butaques
fixes; pla inclinat 5 % gradient;
primera renglera a 2,50 m de
l'escenari; extintors.

Característiques tècniques:
6 Kw de força; piano.

Construït el 1973.

Escenari: Fossa: hi ha els
camerinos; cortina; pantalla
mòbil.

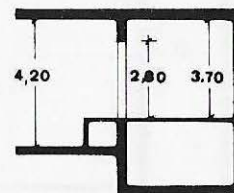
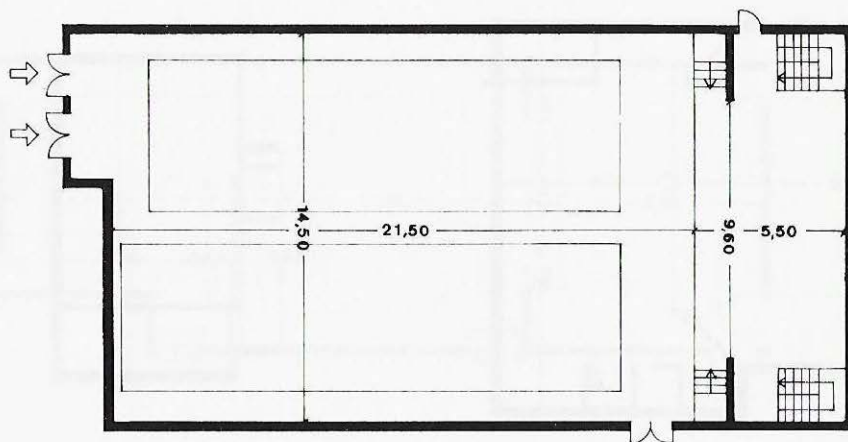

Cooperativa de Teixidors a mà



8

400

Carrer Terol, 26
Tel. 213 55 99
Propietari: Cooperativa de
Teixidors a mà

Sala: Planta pis; platea: 300;
pisos: 100; cadires mòbils; pla
horitzontal; primera renglera
de butaques a l'escenari
variable.

Escenari: Fossa: hi ha els
camerinos; cortina.

Dependències: Dutxes;
vestíbul; bar.

Característiques tècniques:
58 barres de teler; 15 Kw de
força; cabina de control a la
dreta de l'escenari; piano.

Sala inaugurada el 1890.

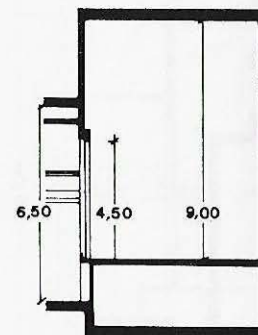
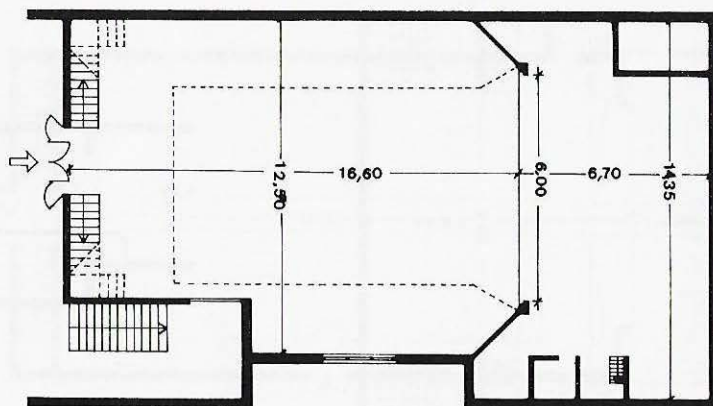

Lluïsos de Gràcia



9



42



450

Plaça del Nord, 7
Tel. 218 33 72
Propietari: Lluïsos de Gràcia.

Sala: Planta baixa; platea: 300; pisos: 150; cadires fixes; pla inclinat 3 % gradient; primera renglera a 2 m de l'escenari; mànegues, extintors.

Escenari: Accés directe; fossa; cortina; pantalla mòbil.

Dependències: Dutxes; vestíbul; bar; magatzem.

Característiques tècniques: 60 barres de teler; 28 Kw de força; 4 barres d'Hertz; cabina de control a la sala; equipament de so reduït; projector de 35 mm; piano.

L'edifici fou construït pel mestre d'obres Francesc Samsó el 1879 i fou reformat el 1962.

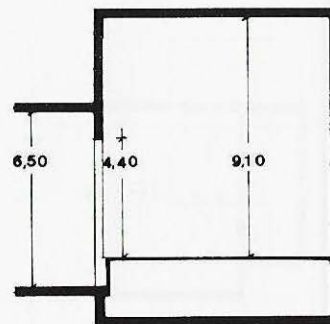
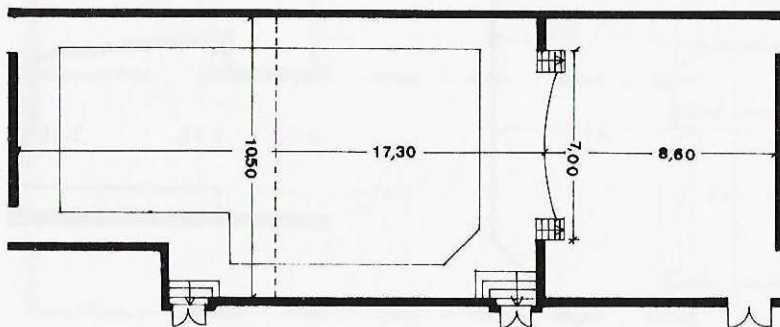

Orfeo Gracienc



2



15



280

Carrer d'Astúries, 83
Tel. 237 43 02
Propietari: Orfeo Gracienc.

Sala: Planta pis; butaques fixes; pla inclinat 3 % gradient; primera renglera a 1,20 m de l'escenari; extintors.

Sala projectada per J. Bonet i Armengol i inaugurada el 1979.

Dependències: Dutxes; vestíbul; magatzem.

Característiques tècniques: 15 Kw de força; projectors de diapositives; piano.

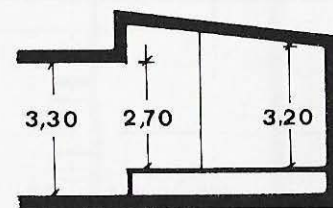
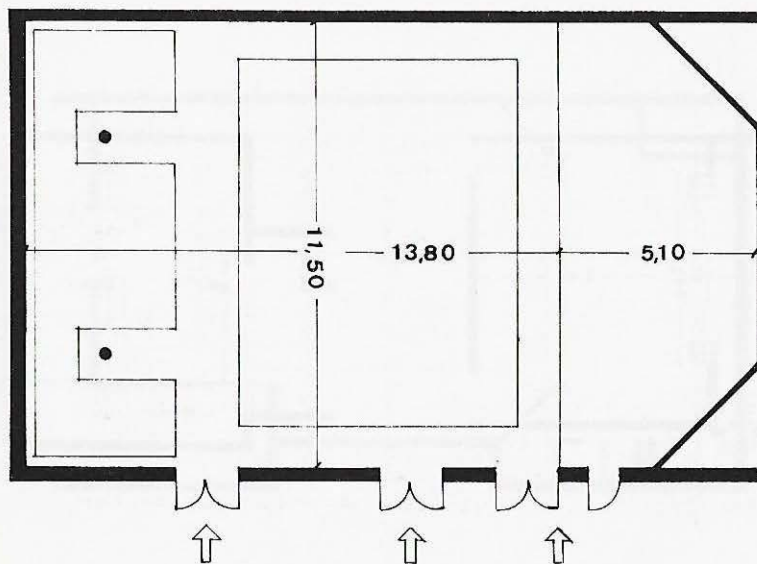

Sagrats Cors - Filles de Jesús



1



300

Carrer Siracusa, 53
Tel. 213 69 76
Propietari: Sagrats Cors -
Filles de Jesús

Sala: Planta pis; bancs mòbils;
pla horitzontal; distància de la
primera renglera a l'escenari
variable.

Característiques tècniques:
12 barres de teler; 7 Kw de
força; 3 barres d'Hertz;
projector de 16 mm; piano.

Escenari: Fossa; teló.

Dependències: Vestíbul.

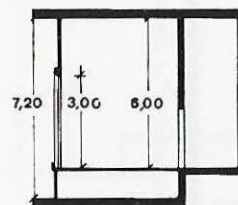
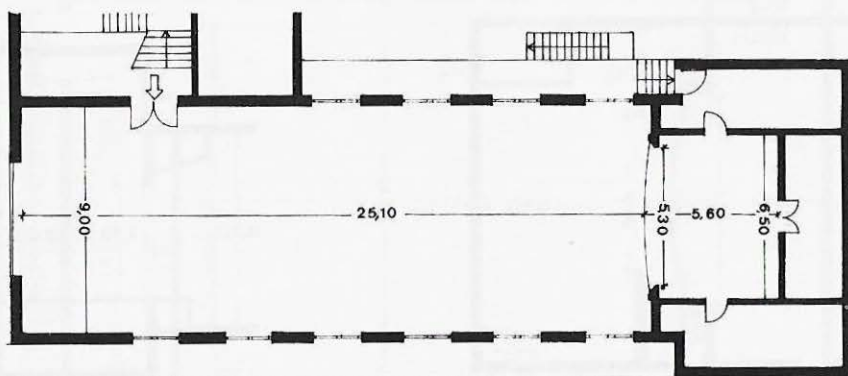

Sala Esbart Lluís Millet



6



300

Carrer Maspons, 6
Tel. 338 02 91
Propietari: Mútua de
Comerciants de Gràcia.

Sala: Planta pis; cadires mòbils; pla horitzontal; distància de la primera renglera a l'escenari variable; extintors.

Escenari: Fossa: hi ha els camerinos; teló.

Dependències: Bar.

Característiques tècniques:
20 barres de teler; 9 Kw de força; 2 barres d'Hertz; cabina de control a la dreta de l'escenari; equipament de so; piano.

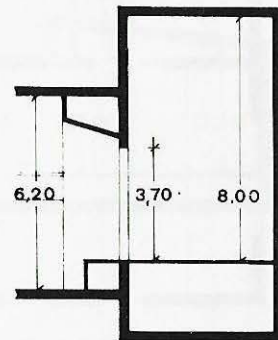
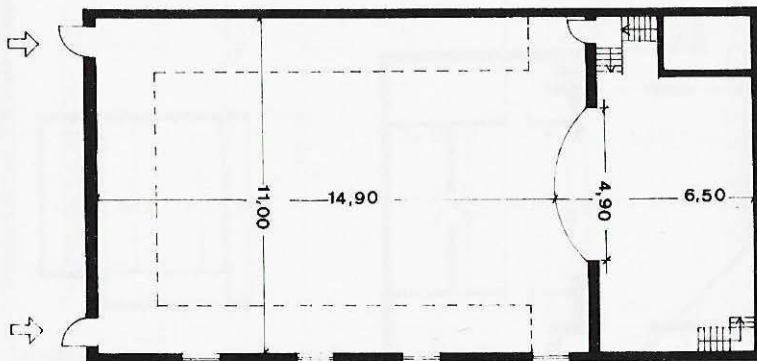

Sala Sanlehi



1

3

320

Avinguda Verge de Montserrat, 16
Tel. 213 11 04
Propietari: Caixa de Barcelona.

Sala: Planta pis; butaques fixes; pla horitzontal; primera renglera a 2 m de l'escenari; extintors, mànegues.

Escenari: Fossa: hi ha els camerinos; cortina; pantalla mòbil.

Dependències: Vestíbul.

Característiques tècniques:
15 barres de teler; 10 Kw de força; 4 barres d'Hertz; equipament de so; projector de 35 mm.

Construïda el 1964.

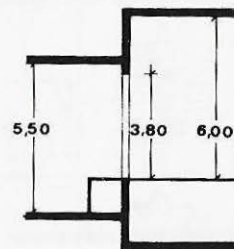
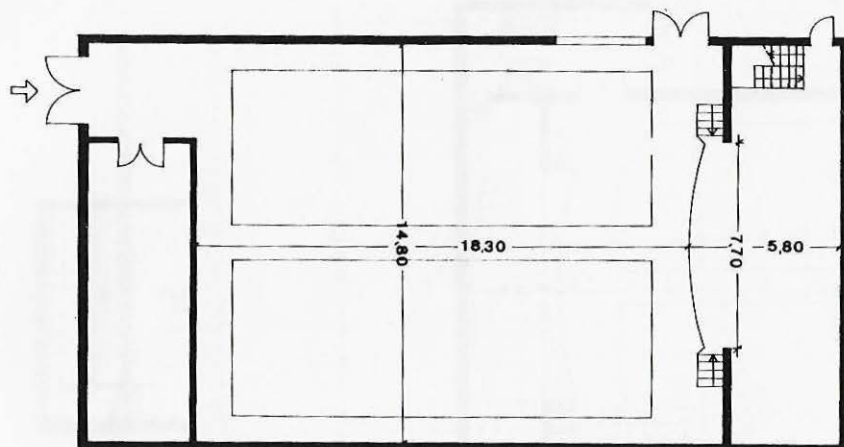

La Salle de Gràcia



1

698

Plaça del Nord, 4
Tel. 217 57 00
Propietari: I.P.S.A.

Sala: Nivell inferior del carrer;
platea: 548; pisos: 150;
butaques fixes; pla inclinat 3 %
gradient; primera renglera a
1,90 m de l'escenari; extintors.

Característiques tècniques:
10 Kw de força; projectors de
35 i 16 mm; piano.

La sala és del 1968.

Escenari: Cortina; pantalla
fixa.

Dependències: Dutxes.

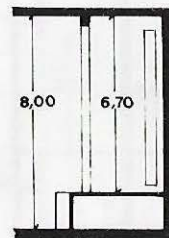
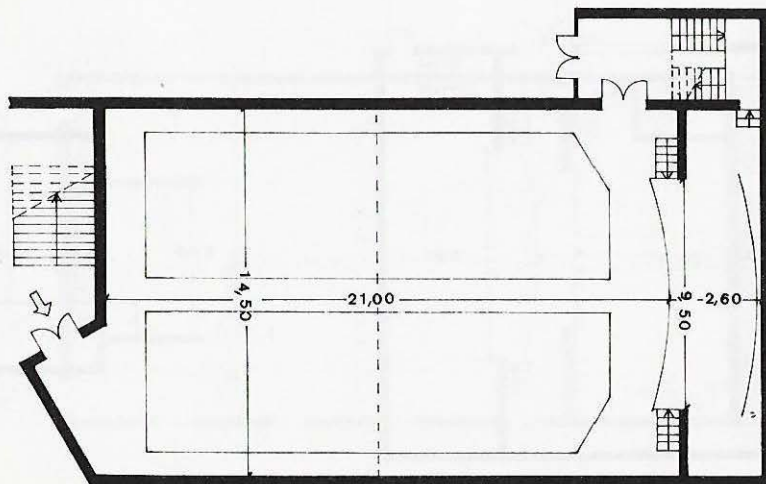

Teatre Lliure



10

35

500

Carrer Leopoldo Alas, 2
Tel. 218 92 51
Propietari: Cooperativa La
Lleialtat

Sala: Planta pis; cadires mòbils; pla horitzontal; distància de la primera renglera a l'escenari variable; extintors, mànegues.

Dependències: Dutxes; vestíbul; bar; magatzem; tallers.

Característiques tècniques:
56 Kw de força; canó; cabina de control a l'esquerra de l'escenari; taula de llum de 60 Kw; equipament de so; projectors de diapositives; vídeo; piano.

Teatre reformat i inaugurat el 1976, segons projecte de Fabià Puigserver.

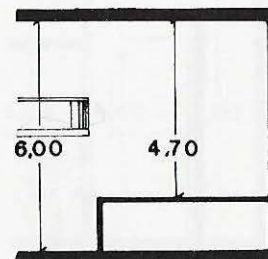
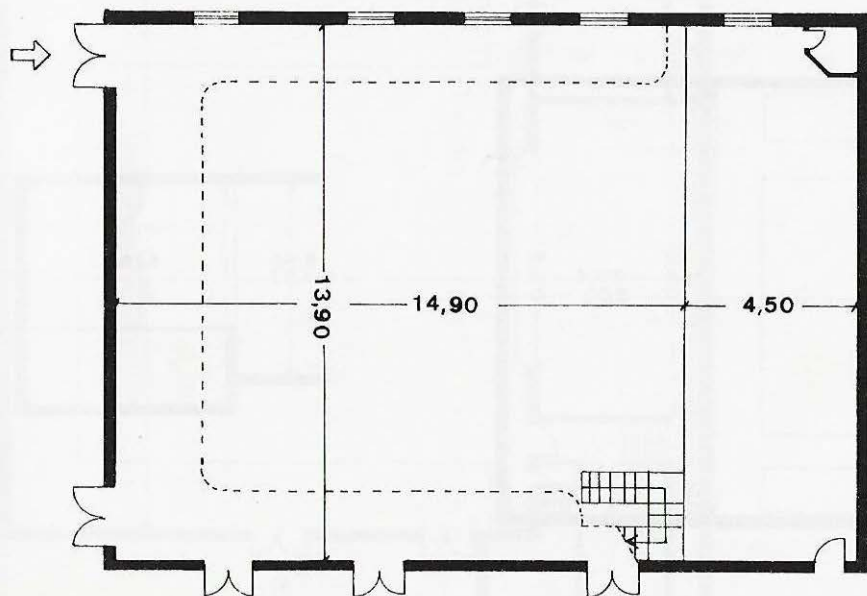

Teatre Regina



4



30



343

Carrer Sèneca, 22
Tel. 218 15 12
Propietari: Padobo, S. A.

Sala: Planta baixa; platea:
254; pis: 89; butaques fixes;
pla inclinat 3 % gradient;
primera renglera a 1,50 m de
l'escenari; teló d'acer;
mànegues, extintors.

Escenari: Fossa: hi ha els
camerinos; pantalla fixa;
cortina.

Dependències: Dutxes; bar;
vestíbul; magatzem.

Característiques tècniques:
20 Kw de força; cabina de
control darrere la platea;
equipament de so complet.

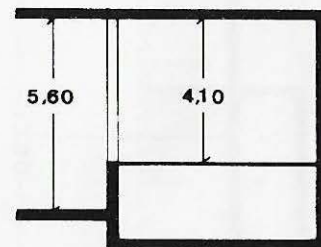
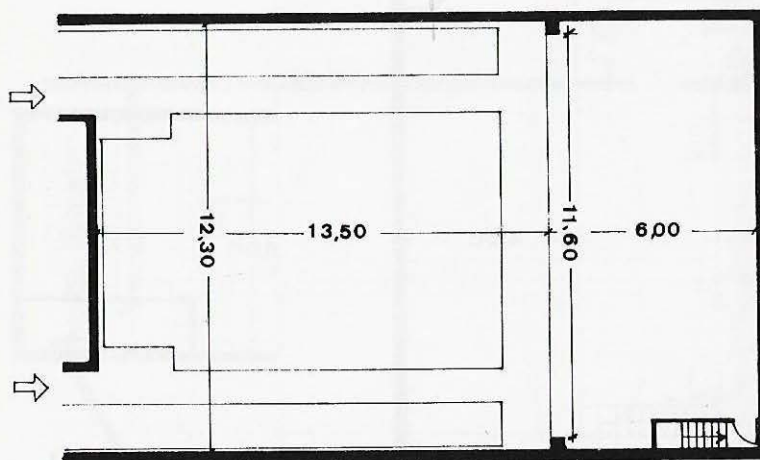

Ateneu Cultural Hortenc



1

2

300

Carrer Pere Pau, 8
Tel. 357 40 30
Propietari: Ateneu Cultural
Hortenc

Sala: Planta pis; cadires
mòbils; pla horitzontal;
distància de la primera
renglera a l'escenari variable;
extintors.

Escenari: Fossa; teló.

Dependències: Vestíbul; bar.

Característiques tècniques:
16 barres de teler; 11 Kw de
força; cabina de control a la
dreta de l'escenari; piano.

Teatre construït el 1927.

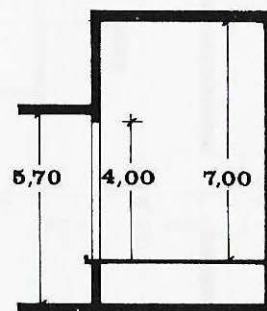
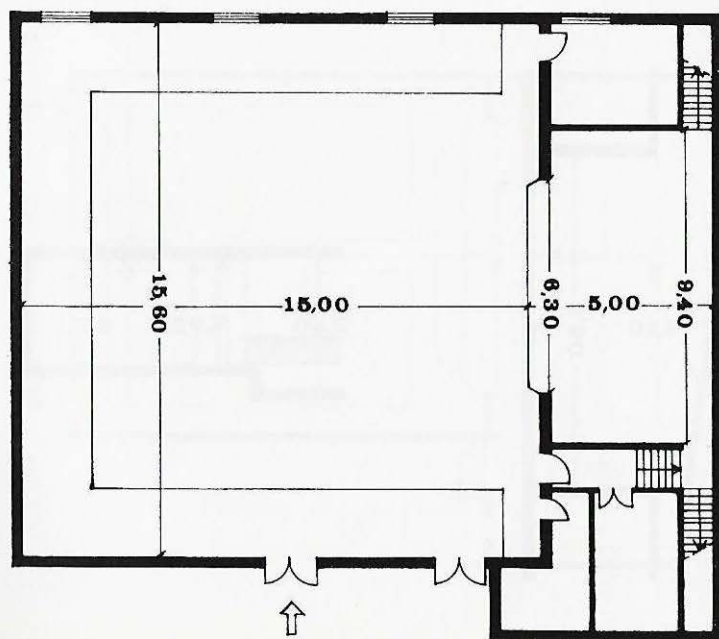

INSTITUT
DEL TEATRE
Biblioteca

Casa de Repòs Sant Camil



200

Carrer Sales i Ferrer, 60
Tel. 236 39 56
Propietari: Germans dels
Malalts Pobres

Sala: Planta pis; cadires fixes;
pla inclinat 5 % gradient;
primera renglera a 1 m de
l'escenari.

Sala construïda el 1954.

Escenari: Cortina; pantalla
mòbil.

Dependències: Vestíbul; bar.

Característiques tècniques:
5 Kw de força; 2 barres
d'Hertz; piano.

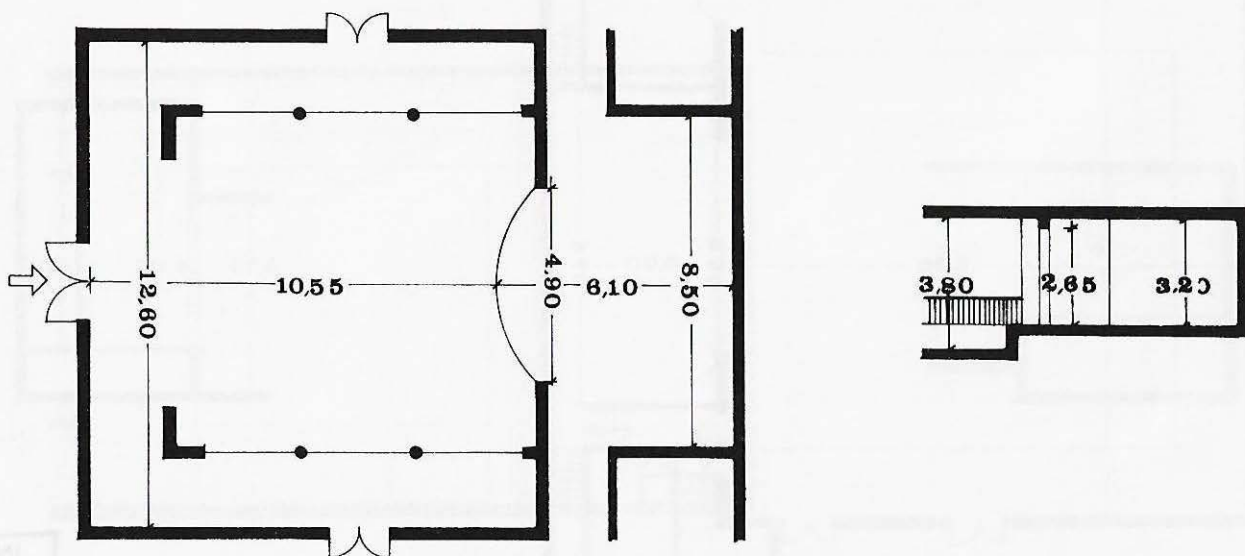

Centre Parroquial d'Horta



5



11



500

Carrer Feliu i Codina, 7
Tel. 427 73 27
Propietari: Parròquia Sant Joan d'Horta.

Sala: Planta pis; platea: 350; pisos: 150; cadires fixes; pla inclinat 10 % gradient; primera renglera a 2,50 m de l'escenari; extintors.

Escenari: Fossa; teló; pantalla mòbil.

Dependències: Dutxes; vestíbul; bar; magatzem.

Característiques tècniques: 25 barres de teler; 12 Kw de força; 3 barres d'Hertz; cabina de control a la dreta de l'escenari; taula de llum de 20 Kw; equipament de so; projector de 35 mm; projector de diapositives; piano.

Teatre construït el 1883 i incendiat el 1936, fou reconstruït el 1941.

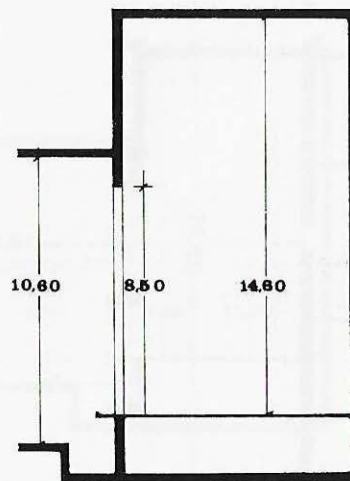
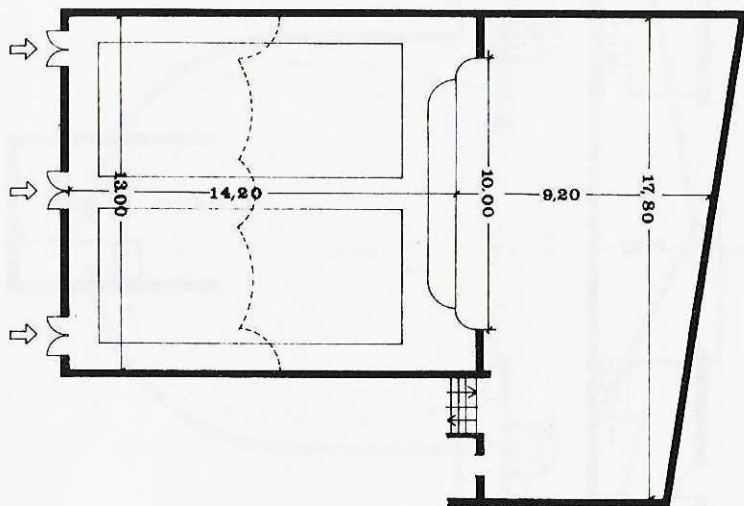

Centre Social de Montbau



2



300

Carrer Roig i Soler, 31
Tel. 220 58 69
Propietari: Patronat
Municipal de la Vivenda.

Sala: Planta baixa; cadires mòbils; pla horitzontal; distància de la primera renglera a l'escenari variable; extintors.

Escenari: Fossa; cortina; pantalla fixa.

Dependències: Bar; magatzem.

Característiques tècniques: 6 Kw de força; 1 barra d'Hertz; cabina de control al fons de la sala; equipament de so; projector de 16 mm.

Local inaugurat el 1967.

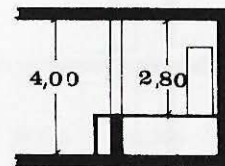
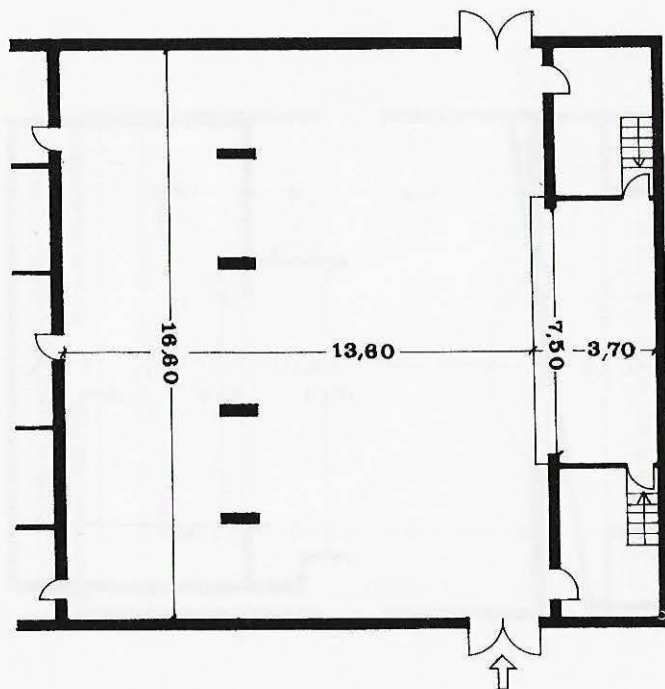

Foment Hortenc



5



4



286

Carrer Alta Mariné, 15
Tel. 229 10 40
Propietari: Foment Hortenc.

Sala: Planta pis; platea: 220; llotges: 66; cadires mòbils; pla horitzontal; distància de la primera renglera a l'escenari variable; extintors.

Escenari: Fossa; teló; pantalla mòbil.

Dependències: Dutxes; vestíbul; bar; magatzem.

Característiques tècniques: 22 barres de teler; 80 Kw de força; 4 barres d'Hertz; cabina de control al fons de la sala; taula de llum de 75 Kw; equipament de so complet; piano.

Local fundat el 1917 i reconstruït, després d'un incendi, el 1948.

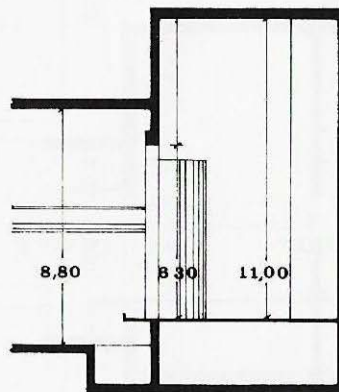
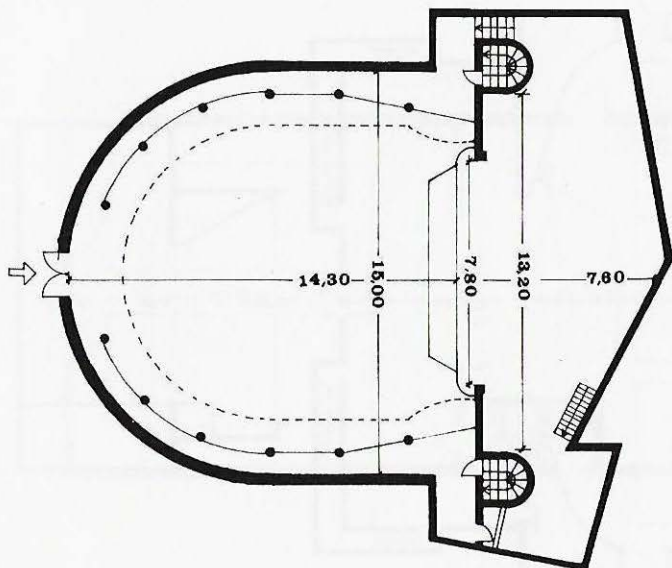

Llars Mundet



6



8



1.254

Pg. de la Vall d'Hebron, s/n
Propietari: Diputació de
Barcelona.

Sala: Planta baixa; platea:
 1218; llotges: 36; cadires
 fixes; pla inclinat gradient
 variable; primera renglera a
 3,80 m de l'escenari; extintors,
 mànegues.

Escenari: Accés directe; fossa:
 hi ha els camerinos; cortina;
 pantalla mòbil.

Dependències: Vestíbul;
 magatzem.

Característiques tècniques:
 63 barres de teler; 11 Kw de
 força; 4 barres d'Hertz;
 cabina de control a l'esquerra
 de l'escenari; equipament de
 so; projector de 35 mm; piano.

Sala projectada el 1958 per
l'arquitecte Manuel Baldrich.

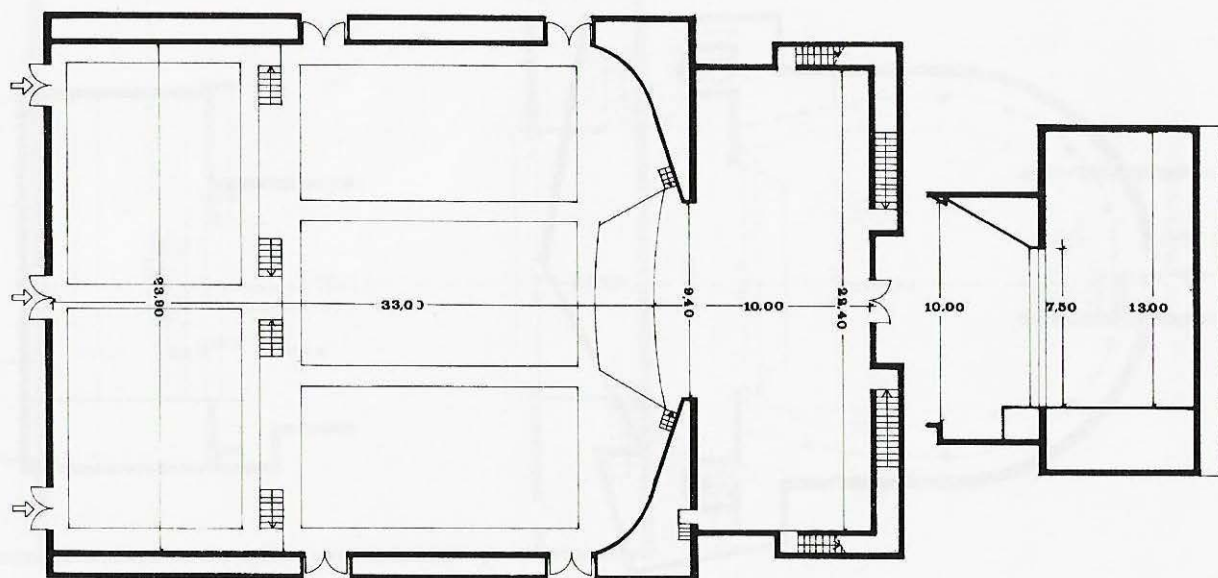

Centre Parroquial de Santa Eulàlia de Vilapicina



2



3



133

Passeig de Fabra i Puig, 221
Propietari: Bisbat de
Barcelona.

Sala: Planta baixa; cadires
fixes; pla horitzontal; primera
renglera a 1 m de l'escenari;
extintors.

Escenari: Fossa; teló.

Característiques tècniques:
40 barres de teler; 15 Kw de
força; 5 barres d'Hertz;
cabina de control a la dreta de
l'escenari; piano.

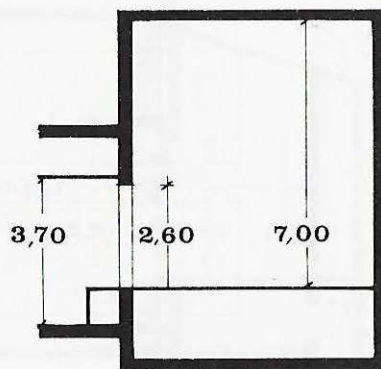
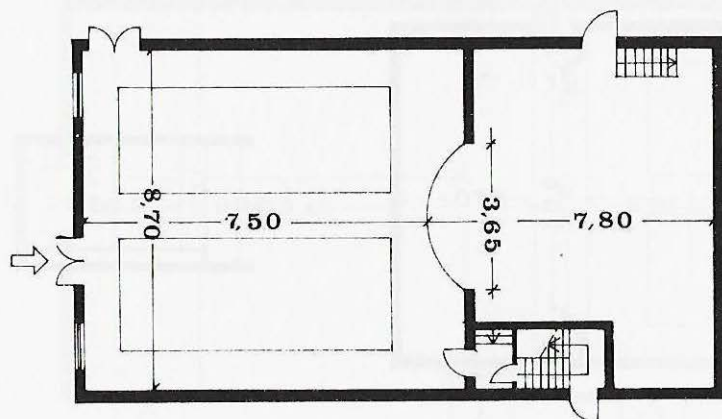

Centre Social Guineueta



1



5



126

Carrer Guineueta, 19
Tel. 427 14 29
Propietari: Generalitat de Catalunya.

Sala: Planta pis; butaques fixes; pla horitzontal; primera renglera a 2 m de l'escenari.

Centre fundat el 1974.

Escenari: Pantalla mòbil.

Dependències: Dutxes; vestíbul; bar.

Característiques tècniques:
10 Kw de força.

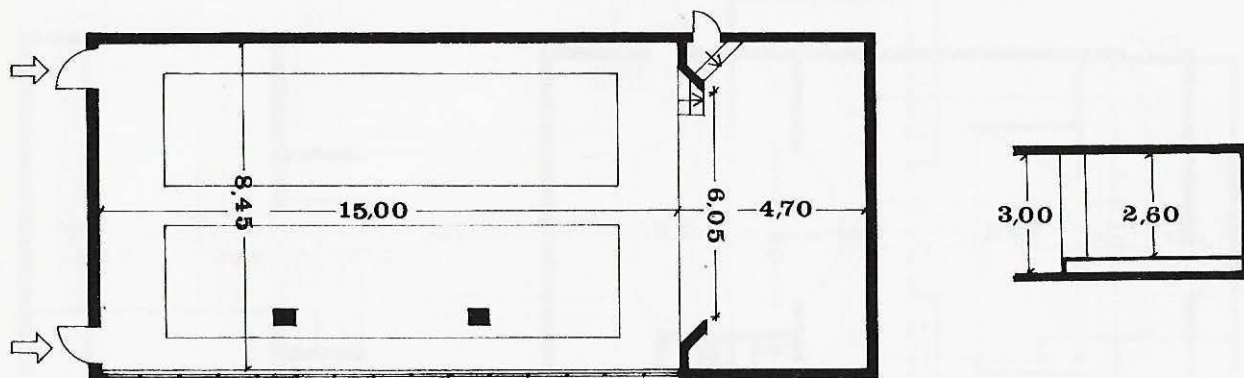

Agrupació Congrès



3

13

176

Carrer Federico Mayo, 20
Tel. 352 37 53
Propietari: Cases del
Congrés.

Sala: Planta baixa; butaques
fixes; pla inclinat 10 %
gradient; primera renglera a
3,50 m de l'escenari; extintors
i mànegues.

Escenari: Fossa; cortina.

Dependències: Dutxes;
vestíbul; bar.

Característiques tècniques:
9 barres de teler; 20 Kw de
força; cabina de control
darrere la sala; taula de llum
de 20 Kw; equipament de so
reduït; piano.

Construït cap al 1954.

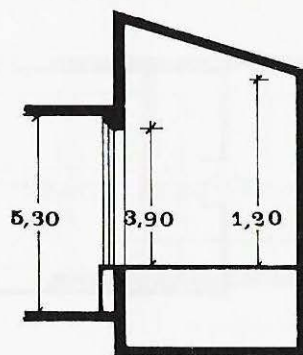
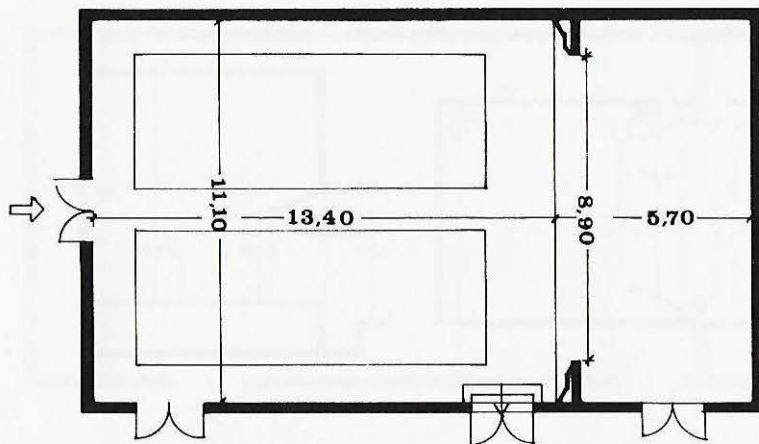

Casal Catòlic de Sant Andreu



7

17

270

Carrer Pons i Gallarza, 58
Propietari: Casal Catòlic de
Sant Andreu.

Sala: Planta pis; butaques
fixes; pla inclinat 3 % gradient;
primera renglera a 2,50 m de
l'escenari; extintors.

Escenari: Fossa; cortina;
pantalla mòbil.

Dependències: Vestíbul; bar.

Característiques tècniques:
55 barres de teler; 24 Kw de
força; cabina de control a la
dreta de l'escenari; piano.

Inaugurat cap al 1924.

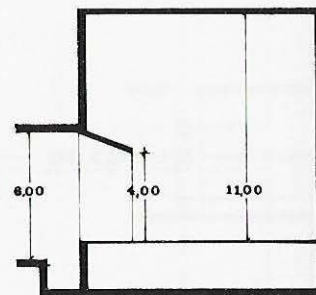
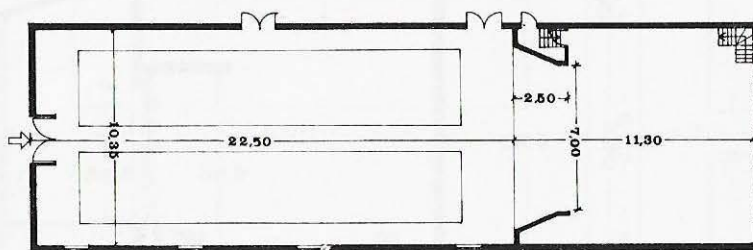

Els Catalanistes



2



8



248

C. Gran de Sant Andreu, 146
Tel. 346 57 03
Propietari: Sr. Peidró.

Sala: Planta pis; cadires mòbils; pla horitzontal; distància de la primera renglera a l'escenari variable; extintors.

Escenari: Fossa; teló.

Dependències: Dutxes; vestíbul; bar; magatzem.

Característiques tècniques:
30 barres de teler; 30 Kw de força; 5 barres d'Hertz; piano.

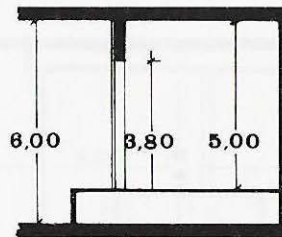
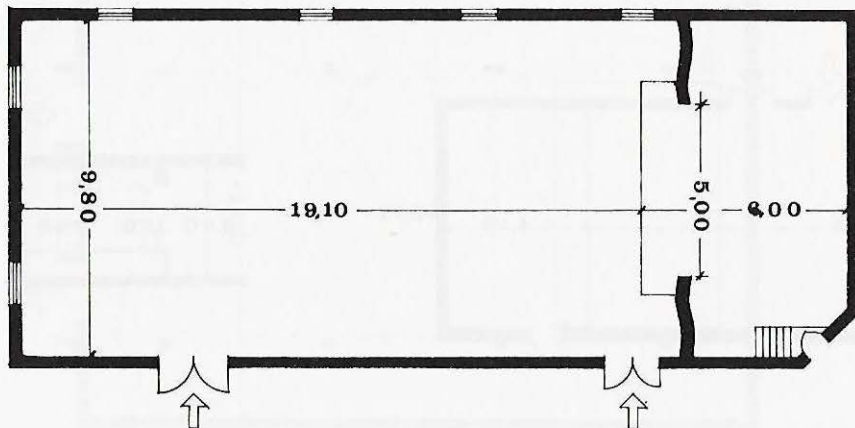

Centre Cívic Baró de Viver



1

84

Carrer Clariana, s/n
Tel. 346 70 53
Propietari: Ajuntament de
Barcelona.

Sala: Planta baixa; cadires mòbils; pla horitzontal; distància de la primera renglera a l'escenari variable; extintors.

Centre inaugurat el 1963.

Dependències: Dutxes; vestíbul; bar.

Característiques tècniques:
5 Kw de força; piano.

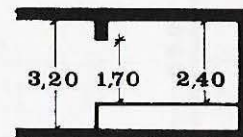
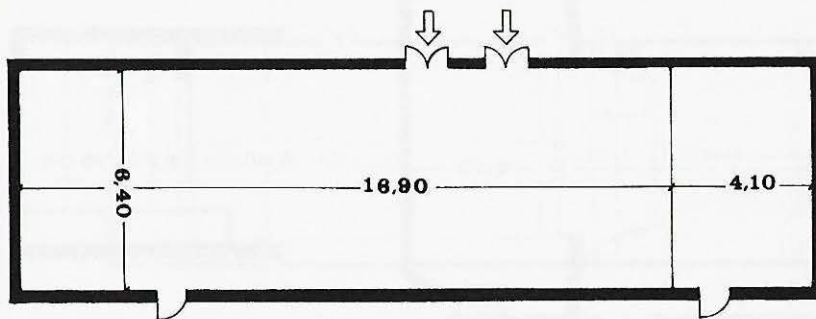

Centre Cívic de la Sagrera



200

Carrer Martí i Molins, 29
Tel. 351 17 02
Propietari: Ajuntament de
Barcelona.

Sala: Planta baixa; cadires mòbils; pla horitzontal; distància de la primera renglera a l'escenari variable; nànega.

Edifici construït el 1982.

Dependències: Vestíbul; bar; magatzem.

Característiques tècniques:
10 Kw de força; projectors de diapositives.

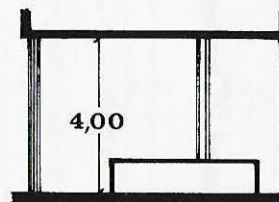
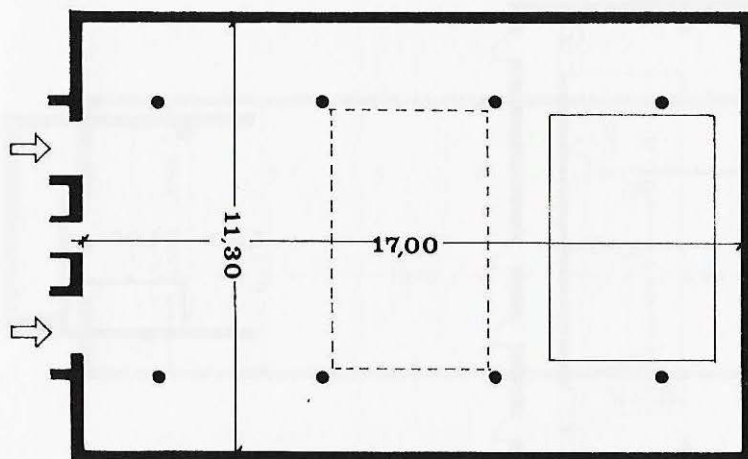

Centre Cívic de Sant Andreu



2

200

C. Gran de Sant Andreu, 111
Tel. 311 99 53
Propietari: Ajuntament de
Barcelona.

Sala: Planta pis; cadires mòbils; pla horitzontal; distància de la primera renglera a l'escenari variable; extintors.

Escenari: Pantalla mòbil.

Dependències: Vestíbul; magatzem; tallers.

Característiques tècniques:
Cabina de control darrere la sala; projectors de diapositives.

Centre inaugurat el 1982.

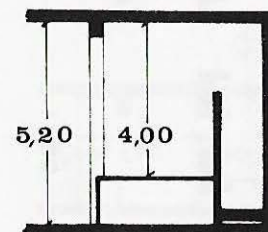
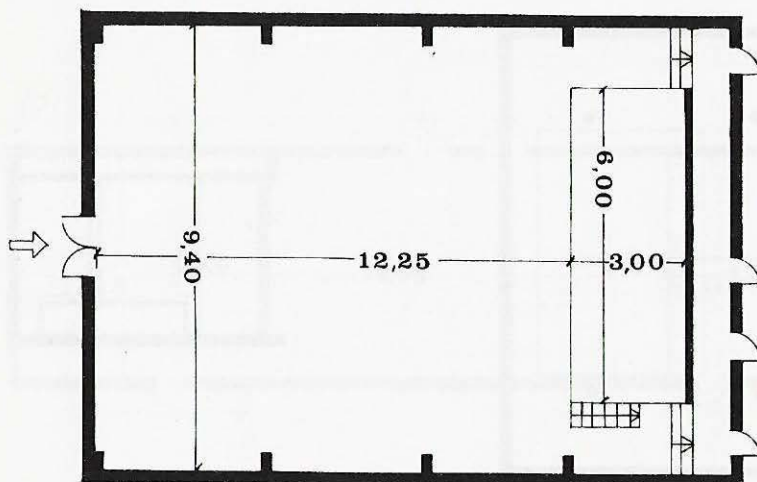

Col·legi Jesús, Maria i Josep



2



15



785

Carrer Sant Sebastià, 55
Tel. 311 21 61
Propietari: Col·legi Jesús,
Maria i Josep.

Sala: Nivell inferior del carrer;
platea: 540; pisos: 245;
cadires fixes; pla horitzontal;
primera renglera a 1 m de
l'escenari; extintors i
mànegues.

Escenari: Fossa; cortina;
pantalla mòbil.

Dependències: Vestíbul; bar;
magatzem.

Característiques tècniques:

12 barres de teler; 38 Kw de
força; cabina de control a la
dreta de l'escenari;
equipament de so reduït;
projectors de 35 mm i 16 mm;
piano.

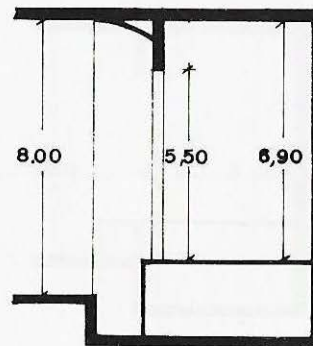
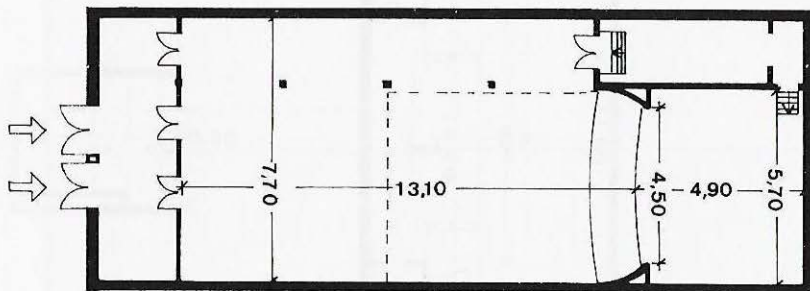

Col·legi Sant Joan Bosco



1



700

Plaça Ferran Reyes, 2
Tel. 352 80 11
Propietari: Caixa de
Barcelona.

Sala: Planta baixa; cadires mòbils; pla horitzontal; distància de la primera renglera a l'escenari variable.

Característiques tècniques:
10 Kw de força.

Escenari: Pantalla fixa.

Dependències: Vestíbul.

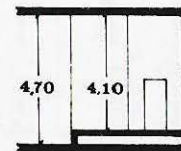
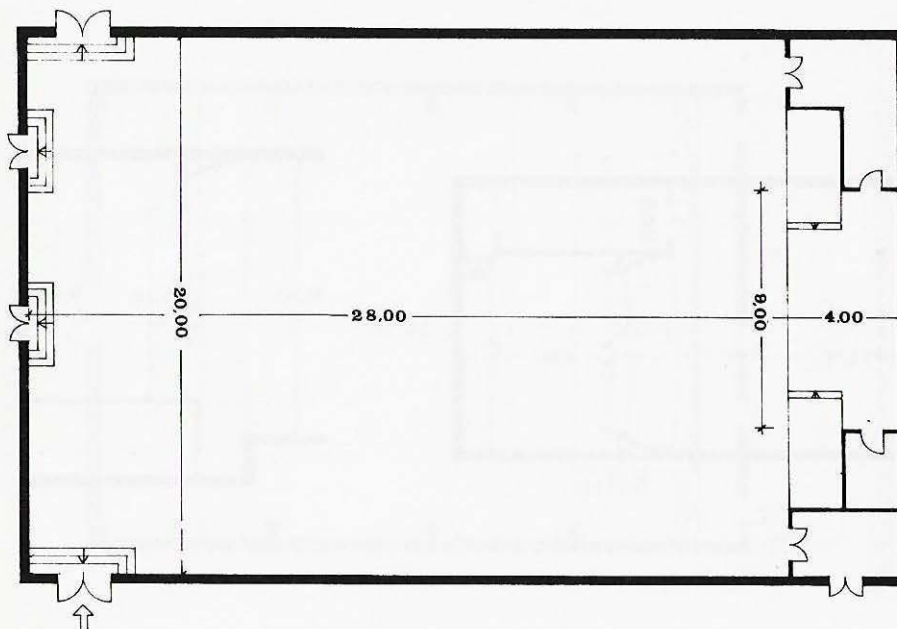

Sala Sant Pacià



2



4



280

Carrer de Sòcrates, 43
Tel. 346 65 54
Propietari: Parròquia de
Sant Pacià.

Sala: Planta baixa; butaques
fixes; pla inclinat 3 % gradient;
primera renglera a 1,50 m de
l'escenari; mànega i extintors.

Escenari: Fossa; cortina.

Dependències: Vestíbul; bar;
magatzem.

Característiques tècniques:
7 barres de teler; 54 Kw de
força; 2 barres d'Hertz;
cabina de control darrere de la
sala.

Sala construïda el 1982.

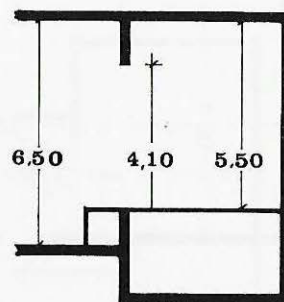
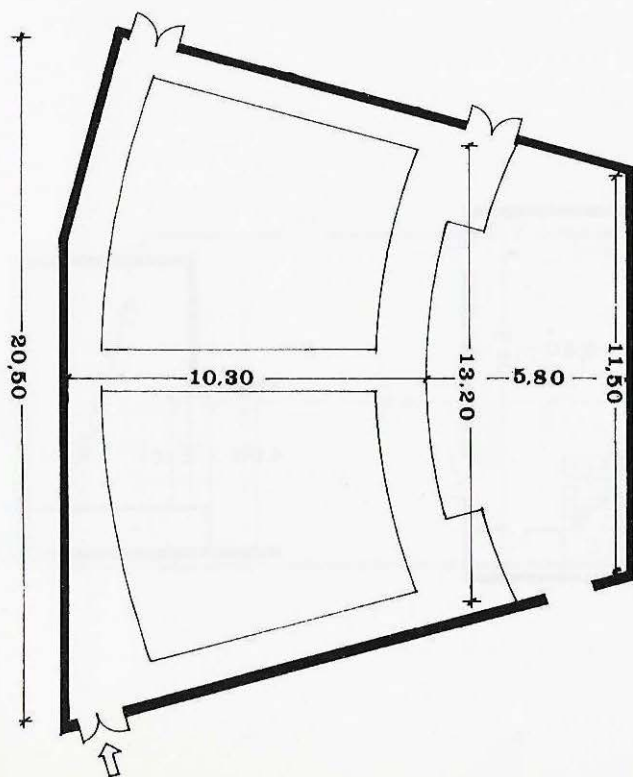

Societat Coral La Lira



2



5



150



Carrer Coroleu, 15
Tel. 346 58 54
Propietari: Societat Coral
La Lira.

Sala: Planta pis; butaques mòbils; pla horitzontal; distància de la primera renglera a l'escenari variable; extintors.

Escenari: Fossa; cortina; pantalla mòbil.

Dependències: Dutxes; vestíbul; bar.

Característiques tècniques:
10 barres de teler; 8 Kw de força; 4 barres d'Hertz; cabina de control a l'esquerra de l'escenari; taula de so reduït.

Entitat fundada el 1870.

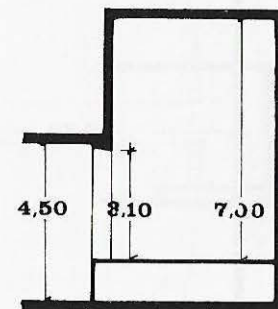
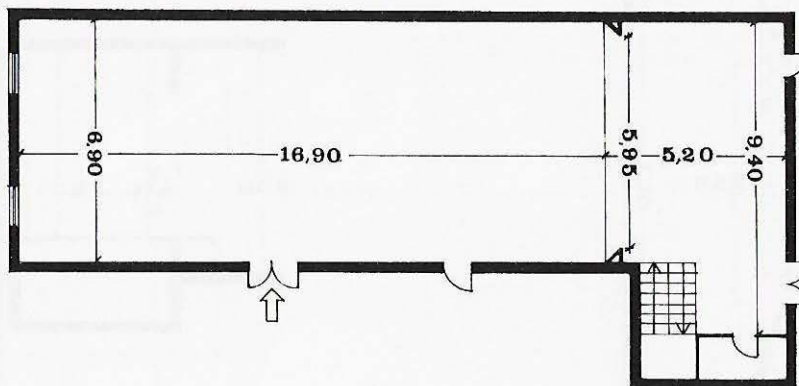

Ateneu Colom



6



300

Carrer Pere IV, 166
Tel. 309 50 24
Propietari: Sr. Ponti.

Sala: Planta pis; cadires mòbils; pla horitzontal; distància de la primera renglera a l'escenari variable; extintors.

Característiques tècniques:
25 barres de teler; 20 Kw de força; 4 barres d'Hertz; piano.

Escenari: Fossa: hi ha els camerinos; teló.

Dependències: Bar.

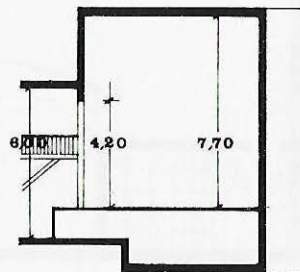
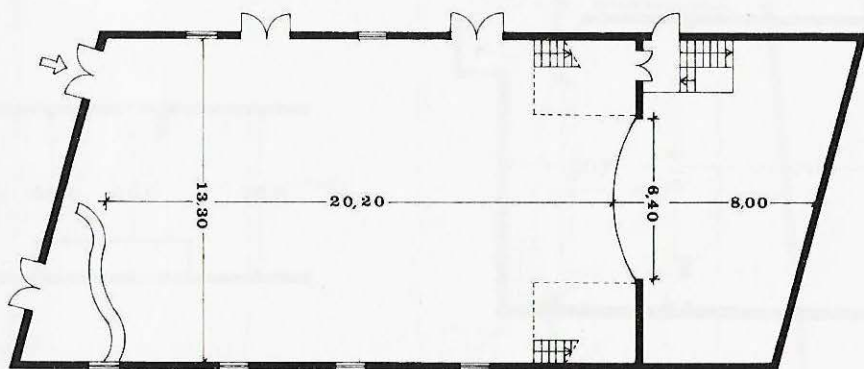

Casa de Cuenca



2



200

Carrer Muntanya, 62
Tel. 235 86 82
Propietari: Casa de Cuenca.

Sala: Planta pis; cadires mòbils; pla horitzontal; distància de la primera renglera a l'escenari variable; extintors.

Escenari: Cortina.

Dependències: Vestíbul; bar.

Característiques tècniques:
5 Kw de força; equipament de so reduït; piano.

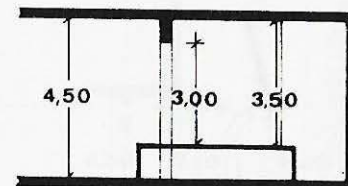
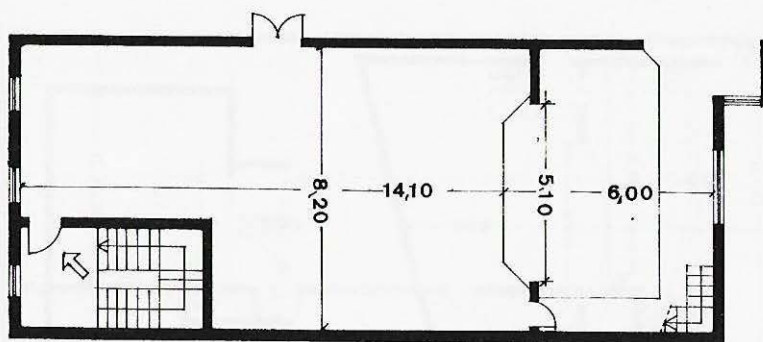

Casino de l'Aliança del Poblenou



11



32



956

Passeig del Triomf, 22
Tel. 309 08 90
Propietari: Casino de
l'Aliança del Poblenou.

Sala: Planta baixa; platea:
500; llotges: 156; pisos: 300;
butaques mòbils; pla
horitzontal; primera renglera a
3 m de l'escenari; cortina
d'aigua, mànega, extintors.

Escenari: Accés directe; fossa;
teló; pantalla mòbil.

Dependències: Dutxes;
vestíbul; bar; magatzem.

Característiques tècniques:
40 barres de teler; 6 barres
d'Hertz; cabina de control;
taula de llum de 48 Kw;
equipament de so; projector
de 16 mm; vídeo; piano.

Construït entre el 1929
i el 1940.

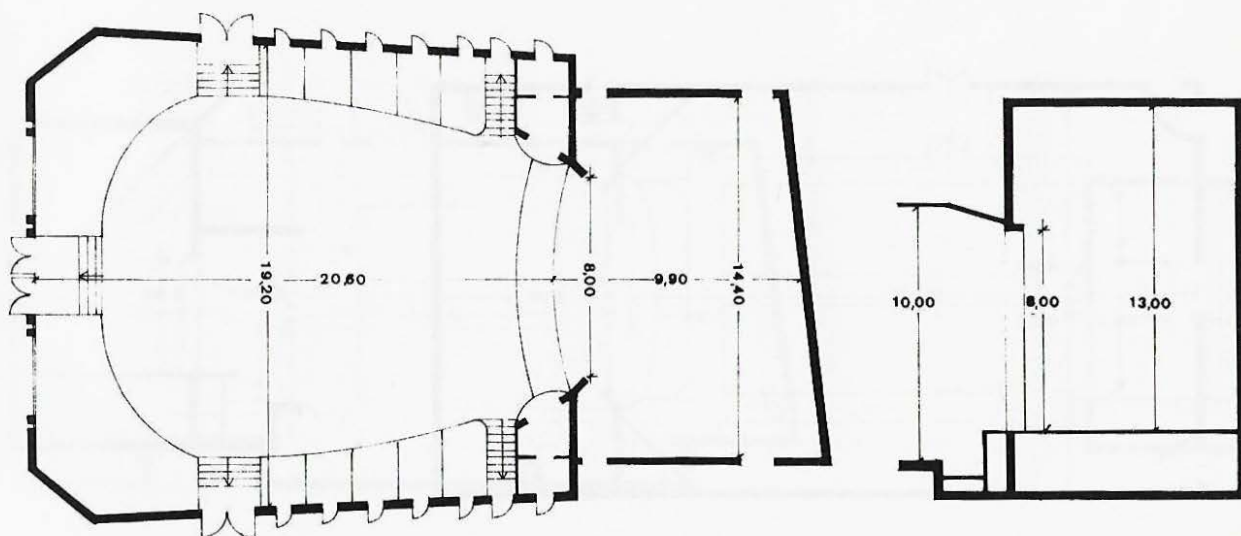

Centre Moral i Cultural del Poblenou



6



16



400

Carrer Pujades, 176
Tel. 309 40 34
Propietari: Pius Bosch.

Sala: Planta baixa; butaques fixes; pla horitzontal; primera renglera a 2,50 m de l'escenari; cortina d'aigua, extintors.

Escenari: Fossa: hi ha els camerinos; teló; pantalla mòbil.

Dependències: Vestíbul; bar; magatzem.

Característiques tècniques: 30 barres de teler; 12 Kw de força; 1 barra d'Hertz; cabina de control a l'esquerra de l'escenari; piano.

Sala inaugurada l'any 1945.

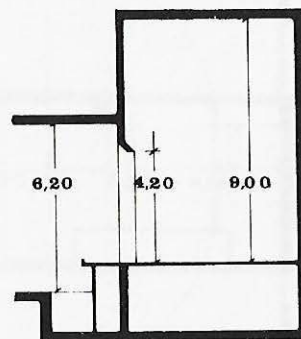
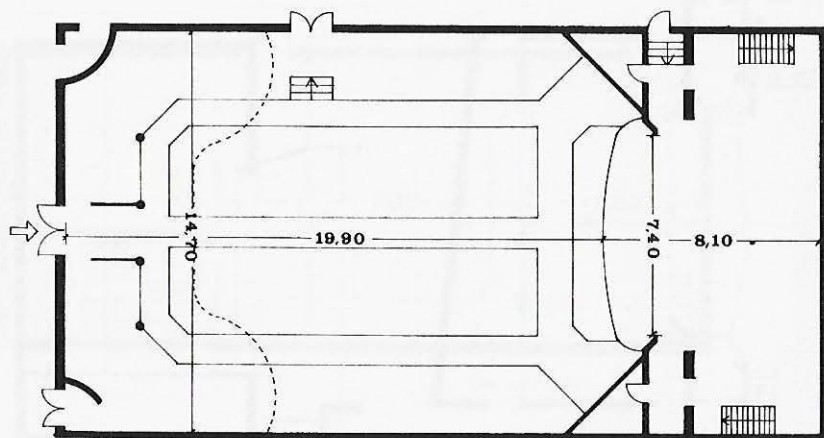

Centre Moral de Sant Martí de Provençals



8

400

Av. de la Meridiana, 97
Tel. 245 39 00
Propietari: Sr. Sabadell.

Sala: Planta pis; platea: 350;
pisos: 50; butaques fixes; pla
horizontal; primera renglera a
2 m de l'escenari; extintors.

Escenari: Fossa; teló; pantalla
mòbil.

Dependències: Vestíbul; bar.

Característiques tècniques:
30 barres de teler; 4 Kw de
força; 3 barres d'Hertz;
cabina de control a la dreta de
l'escenari; equipament de so
mínim; piano.

**Fundat el 1903, la sala fou
renovada el 1963.**

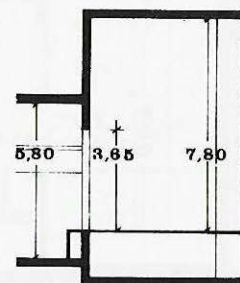
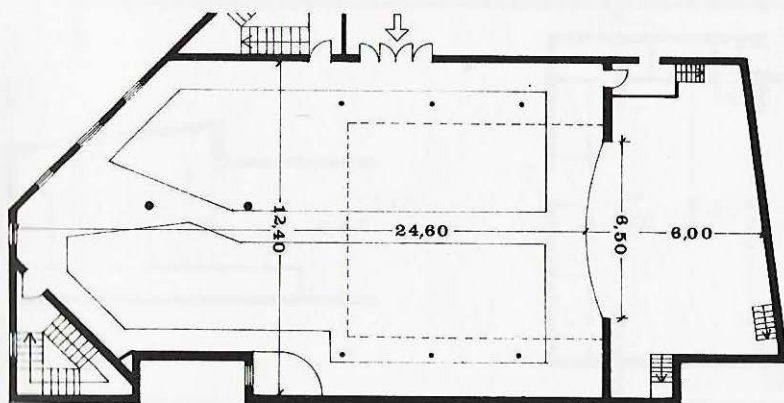

Centre Parroquial Sant Martí



3



10



171

Plaça Canonge Rodó, s/n
Tel. 226 86 15
Parròquia de Sant Martí.

Sala: Planta baixa; cadires fixes; pla horitzontal; primera renglera a 1 m de l'escenari; extintors.

Dependències: Dutxes; vestíbul; bar.

Característiques tècniques:
10 Kw de força; equipament de so amplificador de 25 W i bafles.

Sala construïda el 1955.

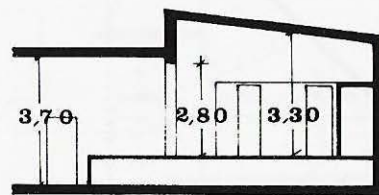
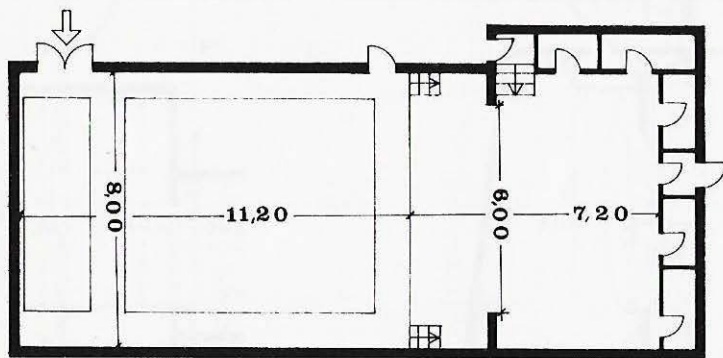

Cooperativa de Consum La Formiga Martinenca



7



4



200

Carrer Mallorca, 580.

Sala: Planta pis; cadires mòbils; pla horitzontal; distància de la primera renglera a l'escenari variable; extintors.

Escenari: Fossa: hi ha els camerinos; cortina; pantalla mòbil.

Dependències: Vestíbul; bar.

Característiques tècniques:
6 barres de teler; 10 Kw de força; 4 barres d'Hertz; canó; equipament de so; projector de 16 mm; piano.

Fundat el 1891.

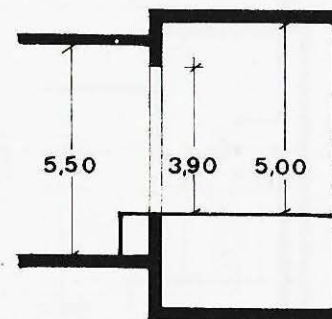
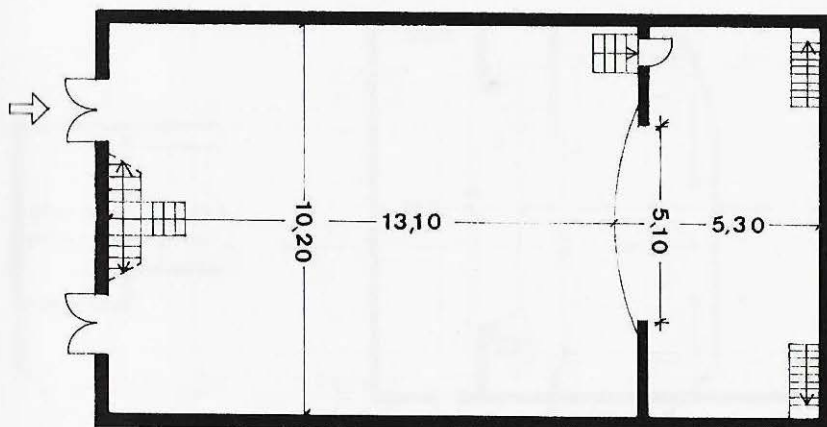

Cooperativa Pau i Justícia



4

2

300

Carrer Pere IV, 228
Tel. 307 10 56
Propietari: Cooperativa Pau i Justícia.

Sala: Planta pis; cadires mòbils; pla horitzontal; distància de la primera renglera a l'escenari variable; extintors.

Escenari: Fossa: hi ha els camerinos; cortina; pantalla mòbil.

Dependències: Vestíbul; bar.

Característiques tècniques: 3 barres de teler; 10 Kw de força; cabina de control a la dreta de l'escenari; equipament de so reduït; piano.

Sala construïda el 1916.

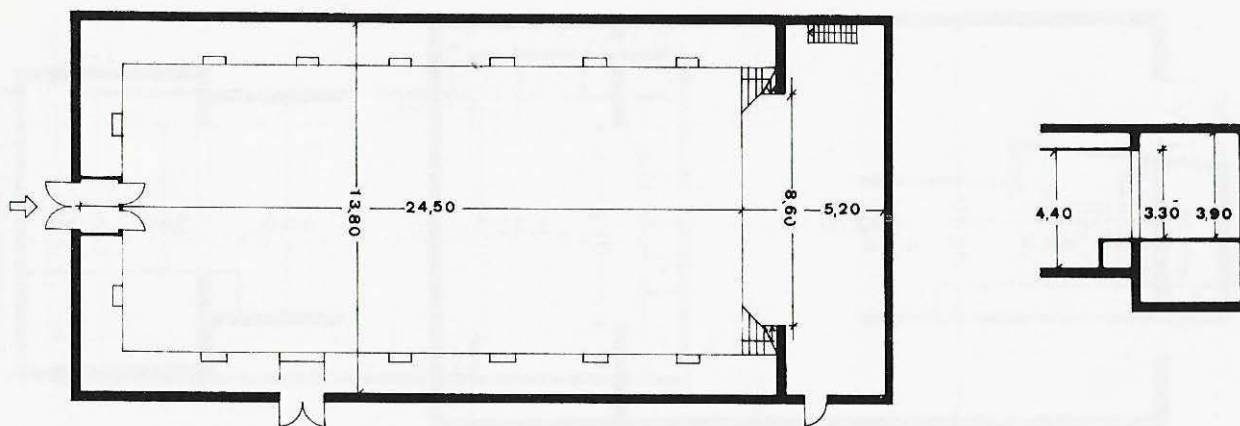

Escola Tècnica Professional del Clot



3



11



536

Carrer València, 680
Tel. 351 60 11
Propietari: Companyia de Jesús.

Sala: Planta baixa; platea: 356; pisos: 180; butaques fixes; pla inclinat 5 % gradient; primera renglera a 2 m de l'escenari; extintors.

Escenari: Accés directe; fossa; hi ha els camerinos; teló; pantalla mòbil.

Dependències: Vestíbul.

Característiques tècniques: 20 barres de teler; 20 Kw de força; 2 barres d'Hzerts; cabina de control a la dreta de l'escenari; taula de llum de 20 Kw; equipament de so reduït; projector de 35 mm; piano.

Sala construïda el 1950.

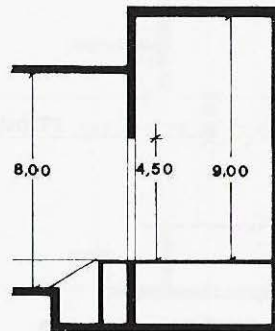
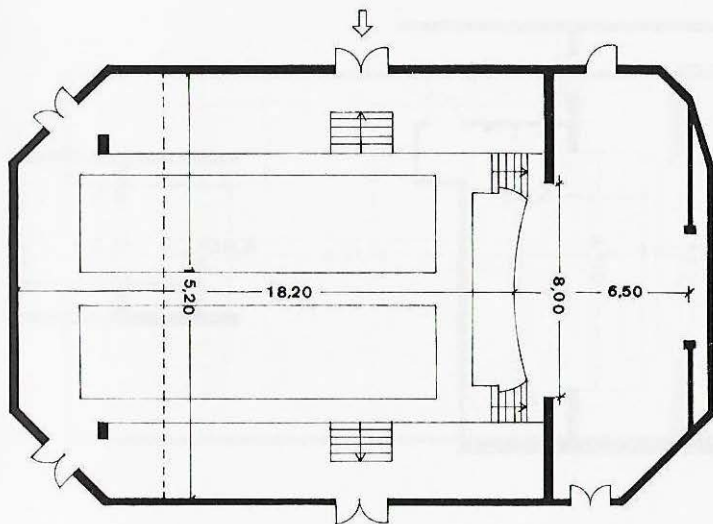

Foment Martinenc



2



8



275

Carrer Provença, 591
Tel. 255 70 95
Propietari: Foment Martinenc.

Sala: Planta baixa; cadires fixes; pla horitzontal; primera renglera a 1,50 m de l'escenari; mànegues i extintors.

Escenari: Accés directe; cortina; pantalla mòbil.

Dependències: Vestíbul; bar; magatzem.

Característiques tècniques: 26 Kw de força; cabina de control darrere la sala; equipament de so reduït; projectors de 16 mm i Super 8; piano.

Fundat el 1877, el 1977 es construeix la nova sala.

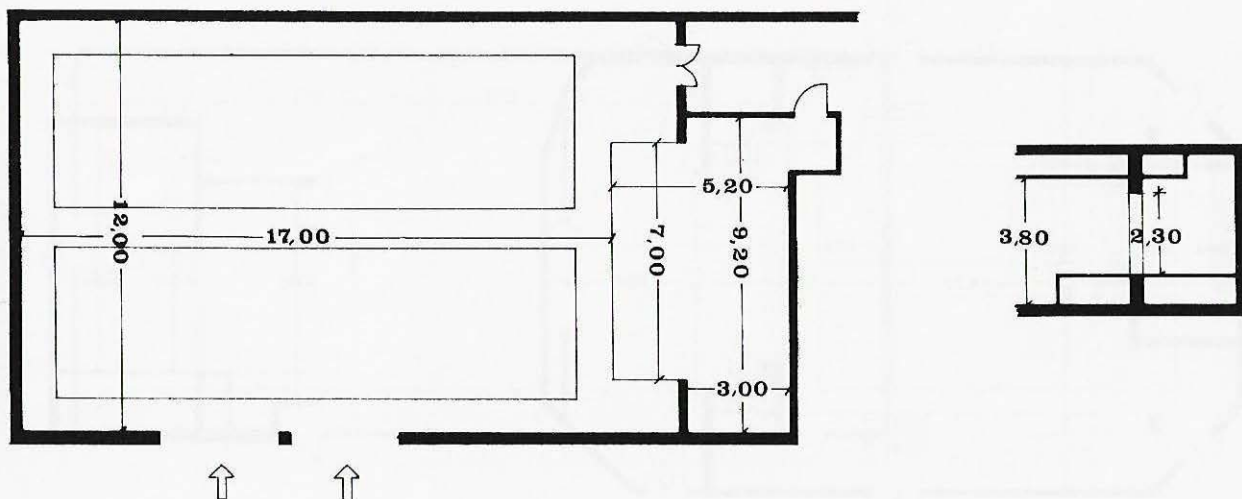



4

500

Carrer del Concili de Trento
Propietari: Generalitat de Catalunya

Sala: Planta baixa; platea: 350; pisos: 150; butaques fixes; pla inclinat 5 % gradient; primera renglera a 3,50 m de l'escenari.

Característiques tècniques: 4 barres de teler; 11 Kw de força.

Construït el 1962.

Escenari: Accés directe; fossa: hi ha els camerinos; teló.

Dependències: Vestíbul.

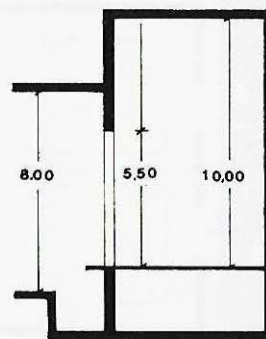
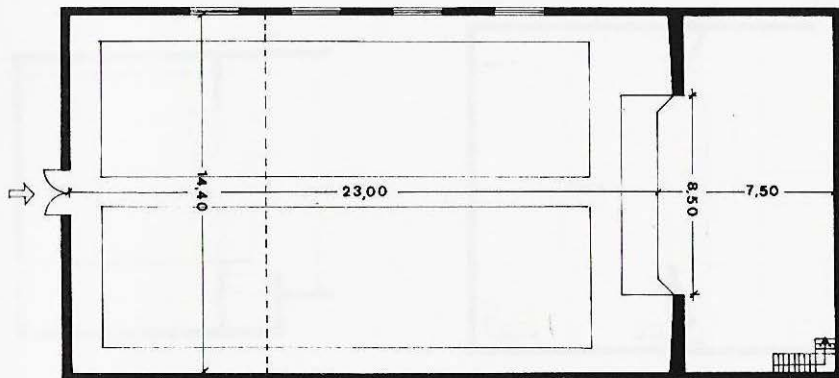



3

475

Carrer Sant Quintí, 33
Tel. 256 32 86
Propietari: Generalitat de Catalunya.

Sala: Planta pis; platea: 342; pisos: 133; cadires fixes; pla inclinat 5 % gradient; primera renglera a 2 m de l'escenari; extintors.

Característiques tècniques:
2 barres de teler; projector 16 mm.

Construït el 1965.

Escenari: Fossa: hi ha els camerinos; cortina; pantalla mòbil.

Dependències: Vestíbul.

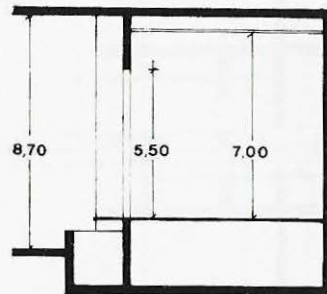
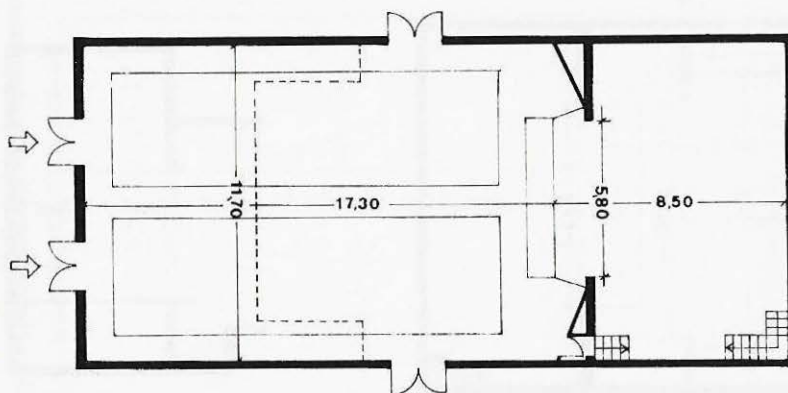

Total de teatres: 43
Habitants: 516.360
Superfície total de sales:
12.069 m²
Habitants per m² de sala:
42,78
Total de seients: 20.966
Habitants per seient: 24,62
Propietat:
Pública: 12 %
Institucions religioses: 30 %
Entitats: 46 %
Particulars: 12 %
Seients:
Pública: 8 %
Institucions religioses: 20 %
Entitats: 62 %

Particulars: 10 %
Sales amb seients fixos: 56 %
Sales amb seients mòbils:
44 %
Sales amb terra pla: 70 %
Sales amb terra inclinat:
30 %
Sales amb calefacció: 60 %
Sales amb pantalla: 77 %
Sales amb teler: 74 %
Sales amb focus: 60 %
Sales amb cabina de control:
56 %
Sales amb taula de llum:
28 %
Sales amb fossa d'orquestra:
23 %

Baix Llobregat

Centre Cultural i Recreatiu



1



7



400

Carrer de la Parra
Tel. 775 14 53
Propietari: Centre Cultural i Recreatiu.

Sala: Nivell inferior del carrer; cadires mòbils; pla horitzontal; distància de la primera renglera a l'escenari variable; extintors.

Característiques tècniques: 4 barres de teler; 3 barres d'Hertzs.

Construït el 1982.

Escenari: Cortina.

Dependències: Dutxes; vestíbul; bar.

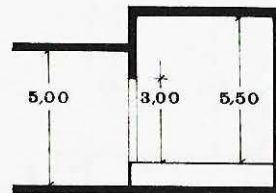
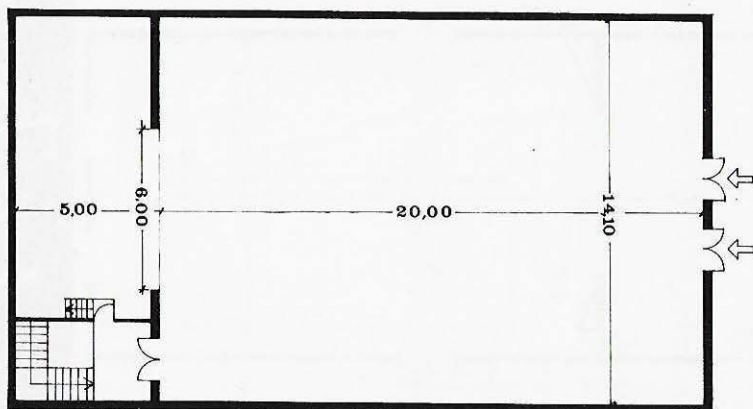

Patronat Parroquial



2



260

Carrer Sant Esteve, 11
Tel. 660 16 55
Propietari: Bisbat de
Barcelona

Sala: Planta pis; cadires
mòbils; pla horitzontal;
distància de la primera
renglera a l'escenari variable.

Escenari: Fossa: hi ha els
camerinos; teló; pantalla
mòbil.

Dependències: Vestíbul; bar;
magatzem.

Característiques tècniques:
6 barres de teler; 6 Kw de
força; 3 barres d'Hertz; piano.

Construït el 1948.

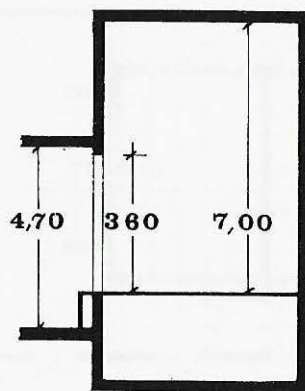
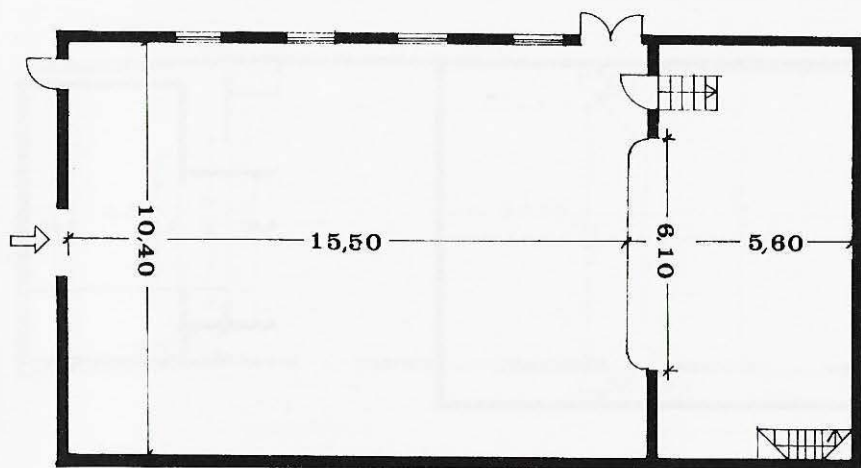



2



2



300

Carrer Sant Antoni, 30
Tel. 650 08 01
Propietari: Societat Coral
Diadema Corbenca.

Sala: Planta baixa; cadires mòbils; pla horitzontal; distància de la primera renglera a l'escenari variable; extintors.

Escenari: Fossa; cortina; pantalla mòbil.

Dependències: Dutxes; vestíbul; bar; magatzem.

Característiques tècniques:
15 barres de teler; 9 Kw de força; 3 barres d'Hertz; equipament de so reduït; projector de 35 mm; piano.

Sala construïda a mitjan anys 20.

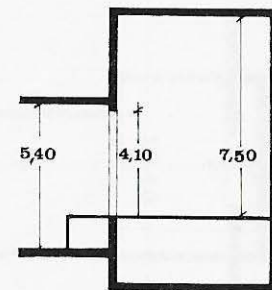
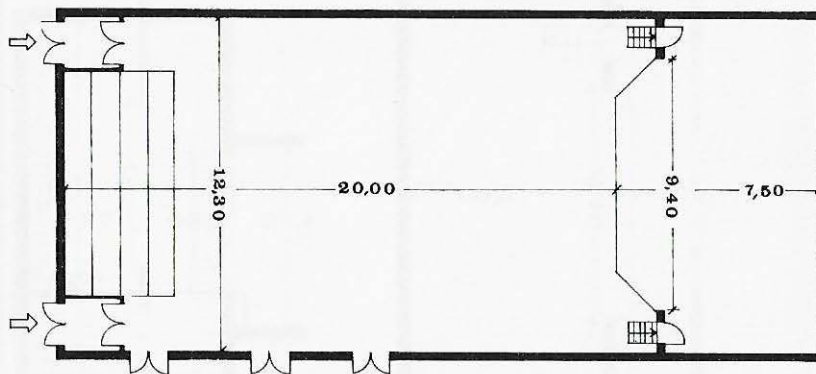



2



4



150

Carrer Andreu Cerdà
Propietari: Societat St. Telm

Sala: Planta baixa; butaques mòbils; pla horitzontal; distància de la primera renglera a l'escenari variable; extintors.

Escenari: Fossa: hi ha els camerinos; teló; pantalla mòbil.

Dependències: Vestíbul; bar.

Característiques tècniques:
6 barres de teler; 6 Kw de força; 1 barra d'Hertz; cabina de control a l'escenari; projector de 35 mm.

Construïda el 1925.

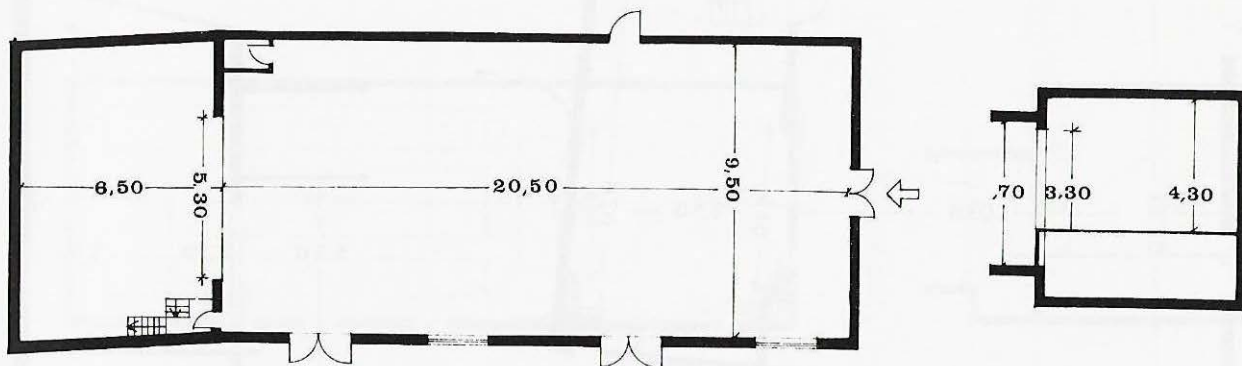



1



6



300



Carrer Torras i Bages, 62
Tel. 376 55 02
Propietari: Orfeo Catalònia.

Sala: Planta baixa; cadires mòbils; pla horitzontal; distància de la primera renglera a l'escenari variable; extintors.

Escenari: Fossa: hi ha els camerinos; pantalla mòbil.

Dependències: Vestíbul; bar.

Característiques tècniques:
8 Kw de força; 3 barres d'Hertz; cabina de control darrere la sala; equipament de so reduït; piano.

Fundat el 1932.

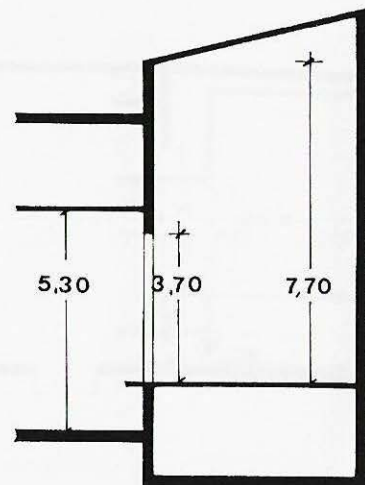
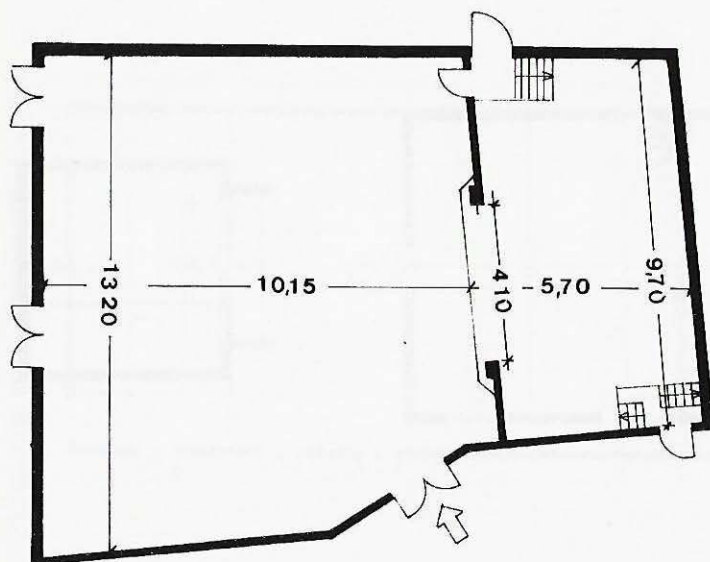

Patronat Cultural i Recreatiu



1



6



330

Carrer Jacint Verdaguer, 52
Tel. 377 02 29
Propietari: Patronat Cultural i Recreatiu.

Sala: Planta baixa; cadires fixes; pla horitzontal; primera renglera a 2,50 m de l'escenari; extintors.

Escenari: Fossa; teló; pantalla mòbil.

Dependències: Vestíbul; bar; magatzem.

Característiques tècniques: 22 barres de teler; 15 Kw de força; 4 barres d'Hertz; cabina de control darrere la sala; projector de 16 mm; piano.

Construït el 1916.

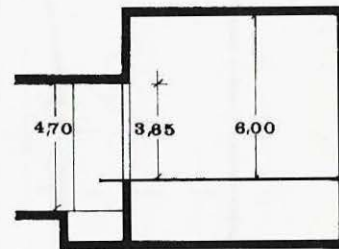
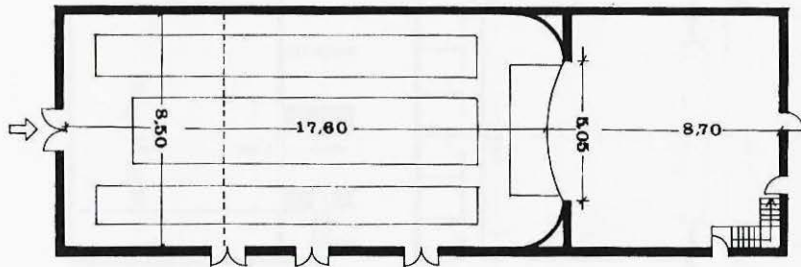

Ateneu d'Esparreguera



5



550

Av. Francesc Macià, 30
Propietari: Generalitat
de Catalunya.

Sala: Planta pis; platea: 400;
pisos: 150; pla horitzontal;
distància de la primera
renglera a l'escenari variable;
extintors.

Escenari: Fossa; teló; pantalla
mòbil.

Dependències: Vestíbul; bar;
magatzem.

Característiques tècniques:
20 barres de teler; 11 Kw de
força; cabina de control a la
dreta de l'escenari; projector
de 35 mm.

Construït el 1930.

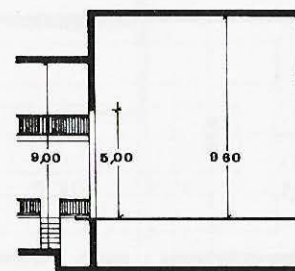
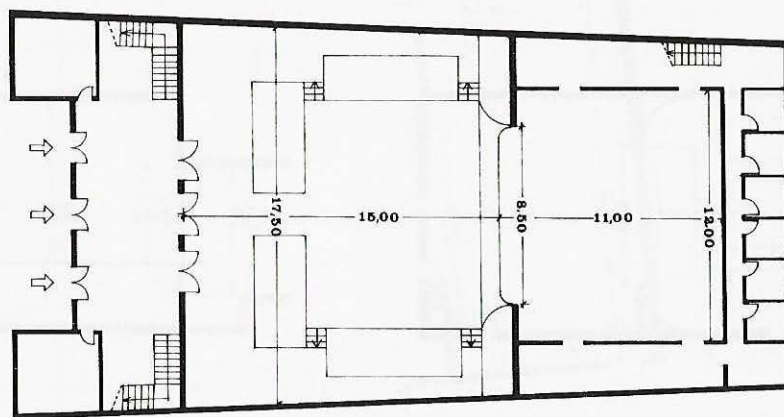



10



69



1.600

Passeig de Marimon, 83
Tel. 777 15 87
Propietari: Patronat de la Passió.

Sala: Planta baixa; platea: 1000; pisos: 600; butaques fixes; pla inclinat 3 % gradient; primera renglera a 3 m de l'escenari; mànegues i extintors.

Escenari: Accés directe; fossa: hi ha el magatzem; teló; pantalla mòbil.

Dependències: Dutes; vestíbul; bar; magatzem.

Característiques tècniques: 16 barres de teler; 150 Kw de força; 3 barres d'Hertz; canó; cabina de control a la dreta de l'escenari; taula de llum de 48 Kw; equipament de so reduït; projector de 35 mm.

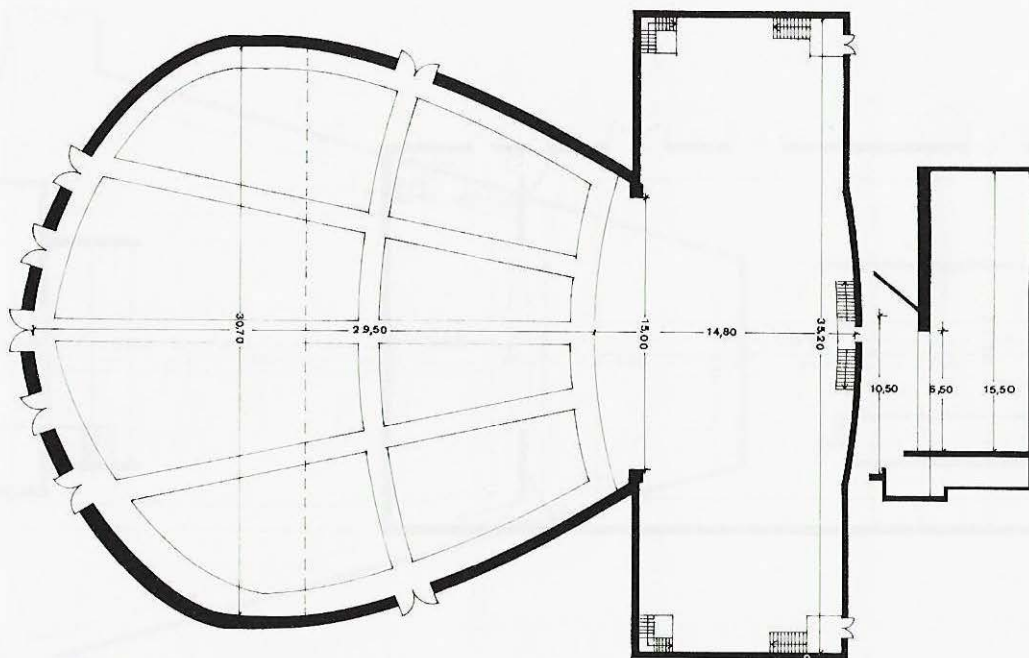

Centre Cultural



4



4



360

Carrer Sarrià, 9
Tel. 662 05 38
Propietari: Bisbat de
Barcelona.

Sala: Planta baixa; cadires
 fixes; pla horitzontal; primera
 renglera a 1,80 m de
 l'escenari; extintors.

Escenari: Accés directe; fossa;
 cortina.

Dependències: Dutxes;
 vestíbul; bar.

Característiques tècniques:
 18 barres de teler; 12 Kw de
 força; 4 barres d'Hertz;
 cabina de control a l'esquerra
 de l'escenari.

Construït el 1955.

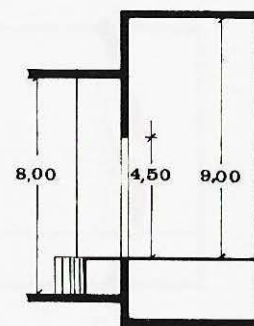
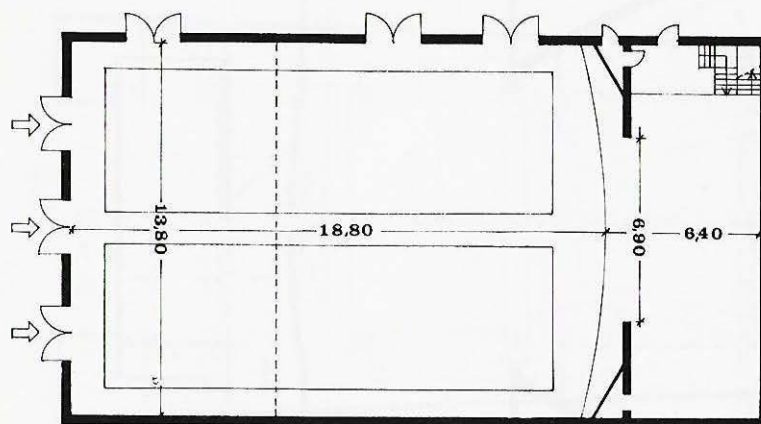

Teatre Maragall



7



8



1000

Passeig de Maragall, 11
Tel. 662 20 75
Propietari: Josep Vilella.

Sala: Nivell inferior del carrer; butaques fixes; pla inclinat 7 % gradient; primera renglera a 2 m de l'escenari; extintors i mànega.

Escenari: Fossa: hi ha els camerinos; cortina; pantalla mòbil.

Dependències: Dutxes; vestíbul.

Característiques tècniques: 22 barres de teler; 15 Kw de força; 4 barres d'Hertz; canó; projector de 35 mm; piano.

Construït el 1968.

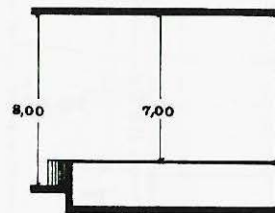
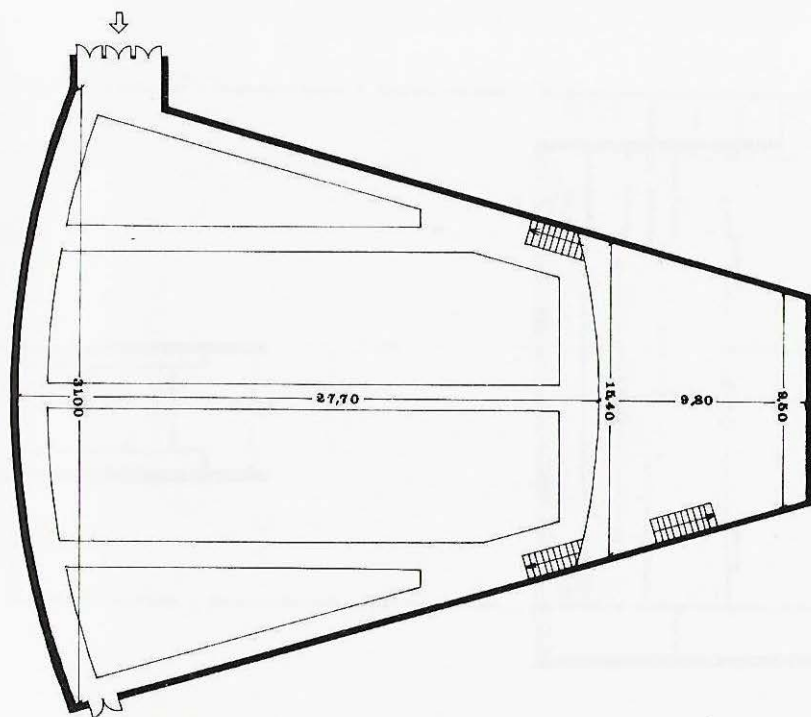



2



2



250

Carrer Jaume I, s/n
Tel. 662 16 39
Propietari: Generalitat de Catalunya.

Sala: Planta baixa; cadires mòbils; pla horitzontal; distància de la primera renglera a l'escenari variable; extintors.

Característiques tècniques:
 14 Kw de força.

Sala remodelada el 1984.

Escenari: Cortina; pantalla mòbil.

Dependències: Vestíbul.

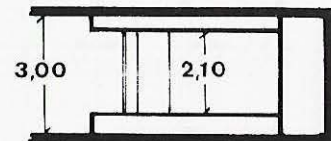
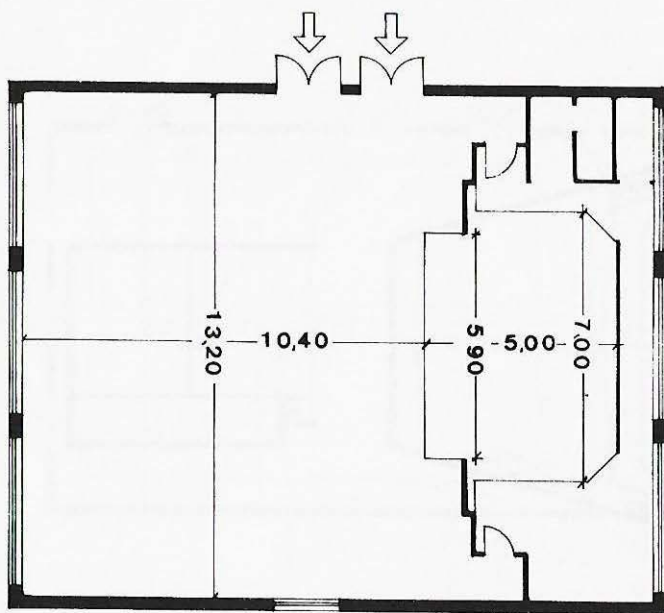

Centre Cultural i Recreatiu El Progrés



10



1.156

Carrer Mur, 64
Tel. 775 25 86
Propietari: El Progrés.

Sala: Planta baixa; platea:
600; llotges: 156; pisos: 400;
cadires mòbils; pla horitzontal;
distància de la primera
renglera a l'escenari variable;
extintors.

Escenari: Accés directe; fossa;
teló.

Dependències: Vestíbul; bar;
magatzem.

Característiques tècniques:
18 barres de teler; 25 Kw de
força; 5 barres d'Hertz;
cabina de control a la dreta de
l'escenari; piano.

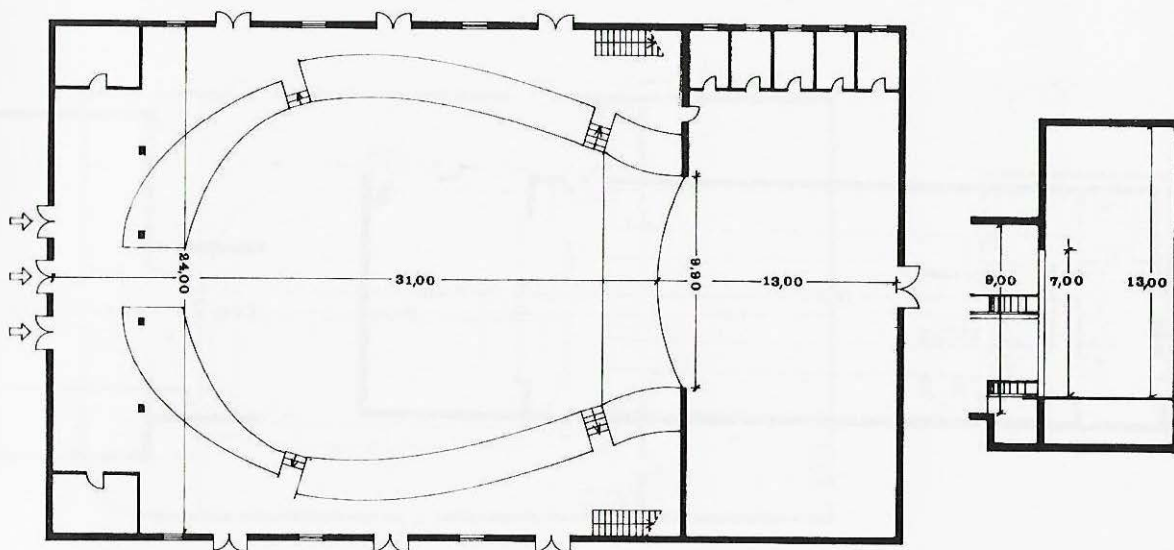

Foment de Cultura



2



10



308

Carrer Francesc Santacana, 3
Tel. 775 36 33
Propietari: Parròquia.

Sala: Planta pis; platea: 247;
 pisos: 61; cadires fixes; pla
 horitzontal; primera renglera a
 3 m de l'escenari; extintors i
 mànega.

Escenari: Accés directe; fossa:
 servei de magatzem; teló;
 pantalla mòbil.

Dependències: Vestíbul;
 magatzem.

Característiques tècniques:
 20 barres de teler; 15 Kw de
 força; 5 barres de control a la
 dreta de l'escenari;
 equipament de so senzill;
 projectors de 35 mm, 16 mm i
 Super 8; piano.

Construït el 1945.

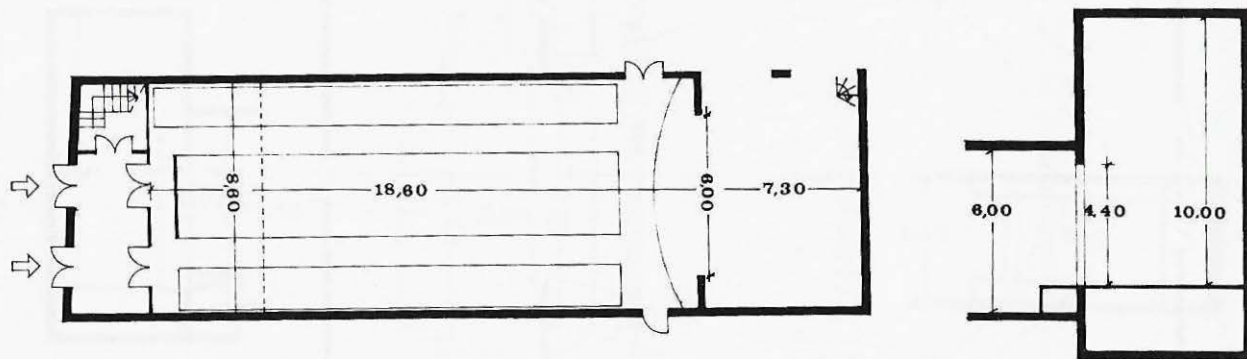

Foment Cultural i Artístic



6



6



735

Passeig Terraplè, 20
Tel. 668 10 95
Propietari: Foment.

Sala: Planta baixa; platea: 415; pisos: 320; butaques fixes; pla inclinat gradient variable; primera renglera a 2 m de l'escenari; mànegues i extintors.

Escenari: Accés directe; fossa; teló; pantalla mòbil.

Dependències: Vestíbul; bar; magatzem.

Característiques tècniques:
5 barres de teler; 57 Kw de força; 5 barres d'Hertz; projector de 35 mm; piano.

Construït el 1921.

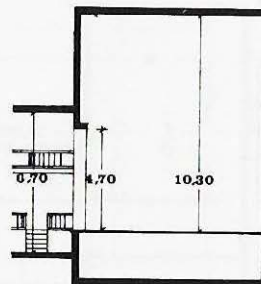
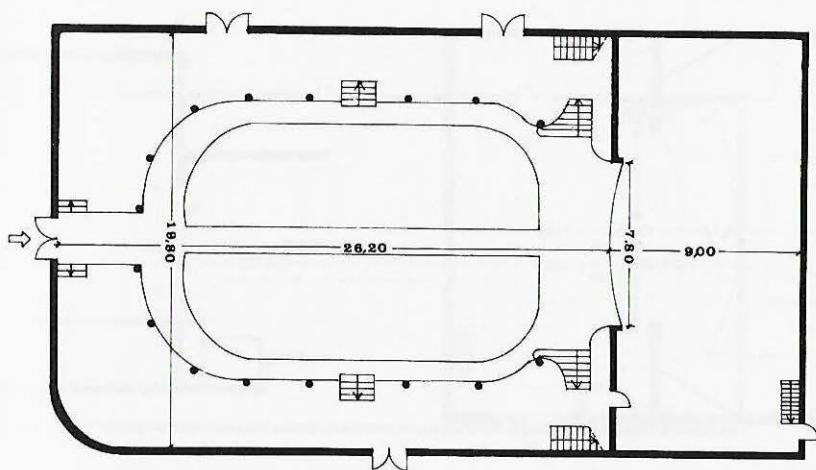

Joventut Catòlica



1



4



532

Plaça Pius XII, 1
Tel. 668 00 15
Propietari: Joventut Catòlica.

Sala: Planta pis; platea: 352;
pisos: 180; butaques fixes; pla
inclinat 5 % gradient; primera
renglera a 1 m de l'escenari;
extintors.

Escenari: Accés directe; fossa:
hi ha els camerinos; teló;
pantalla mòbil.

Dependències: Vestíbul.

Característiques tècniques:
30 barres de teler; 15 Kw de
força; 3 barres d'Hertz;
cabina de control a la dreta de
l'escenari; equipament de so
senzill; projector de 35 mm;
piano.

**Construït el 1880, fou
remodelat el 1970.**

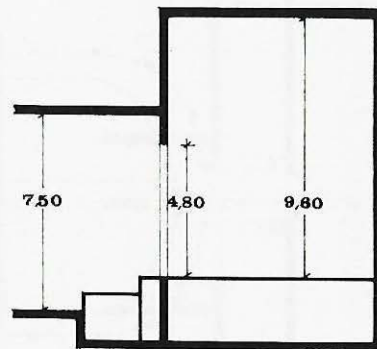
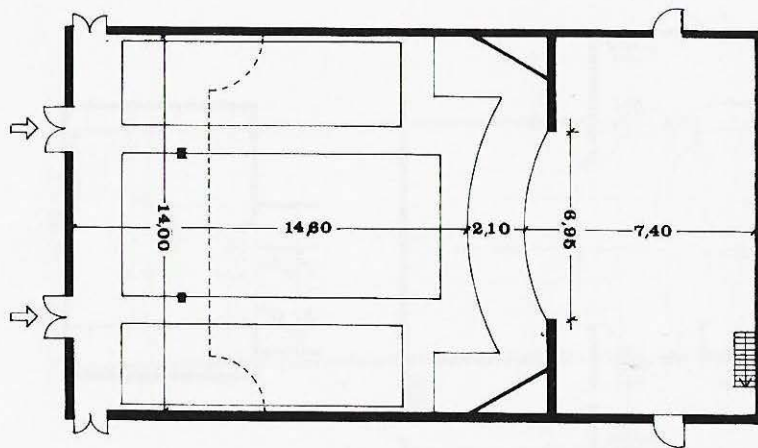

Casal Catequístic



5



5



234

Carrer Colom, 64
Propietari: Parròquia de
Santa Maria.

Sala: Planta baixa; butaques fixes; pla horitzontal; primera renglera a 2 m de l'escenari; extintors.

Escenari: Accés directe; fossa; hi ha els camerinos; cortina; pantalla mòbil.

Dependències: Dutxes; vestíbul; bar.

Característiques tècniques:
 14 barres de teler; 12 Kw de força; 3 barres d'Hertz; canó; cabina de control a la dreta de l'escenari; taula de llum de 12 Kw; equipament de so reduït; projector de 35 mm; piano.

Construït el 1929.

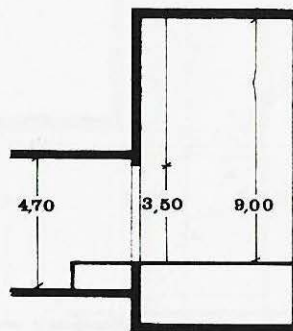
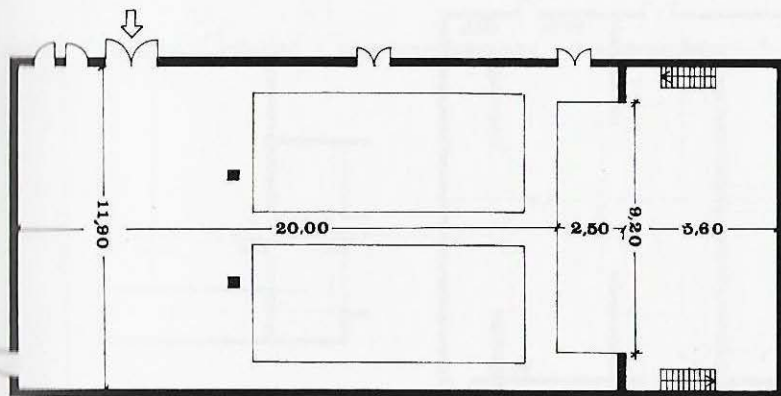

Teatre Olesa



12'



900

Carrer Anselm Clavé, 171
Tel. 778 17 84
Propietari: Patronat de la Passió

Sala: Planta baixa; platea 700; pisos: 200; butaques fixes; pla inclinat 3 % gradient; primera renglera a 3 m de l'escenari; extintors.

Escenari: Accés directe; fossa; teló; pantalla mòbil.

Dependències: Vestíbul; bar.

Característiques tècniques: 20 barres de teler; 25 Kw de força; 2 barres d'Hertz; cabina de control a la dreta de l'escenari; taula de llum de 24 Kw; equipament de so; projector de 35 mm; piano.

Construït el 1922.

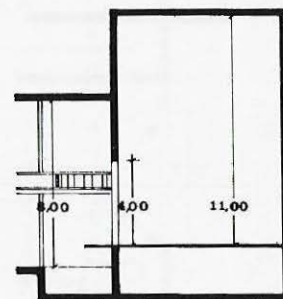
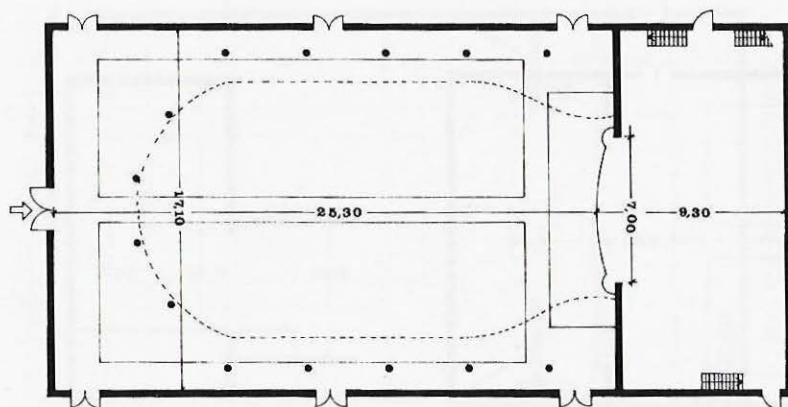



2



200

Carrer Sant Josep Oriol, 3
Tel. 778 29 52
Propietari: Agustí Monné

Sala: Planta pis; cadires mòbils; pla horitzontal; distància de la primera renglera a l'escenari variable; extintors i mànega.

Escenari: Teló; pantalla.

Dependències: Dutes; vestíbul; bar; magatzem.

Característiques tècniques: Cabina de control darrere la sala; equipament de so reduït.

Cremat el 1982, es troba en període de reconstrucció.

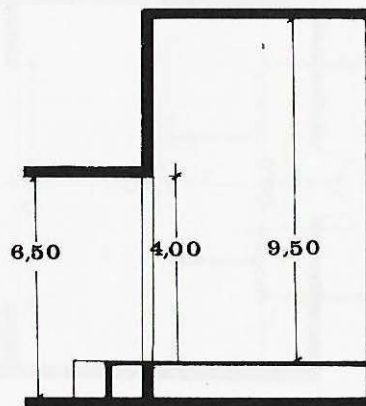
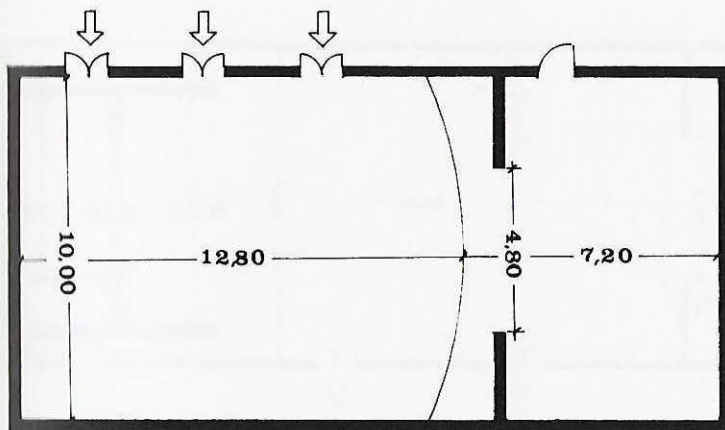

Castell de Pallejà



1

100

Plaça Major, s/n
Propietari: Marquesa de
Sentmenat

Sala: Planta pis; cadires mòbils; pla horitzontal; distància de la primera renglera a l'escenari variable; extintors.

Característiques tècniques:
8 Kw de força; 2 barres d'Hertz; projector de 16 mm.

Escenari: Fossa; cortina; pantalla fixa.

Dependències: Magatzem.

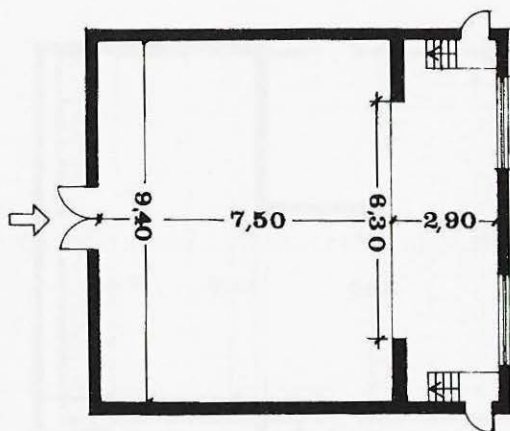

Casal del Papiol



3



750

Zona Esportiva
Tel. 668 56 61
Propietari: Ajuntament del Papiol.

Sala: Planta pis; cadires mòbils; pla horitzontal; distància de la primera renglera a l'escenari variable.

Escenari: Accés directe; fossa; hi ha els camerinos; cortina.

Dependències: Magatzem.

Característiques tècniques:
9 Kw de força; equipament de so reduït.

Construït el 1970.

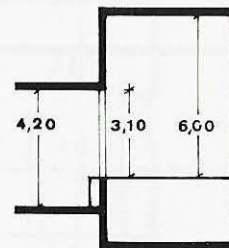
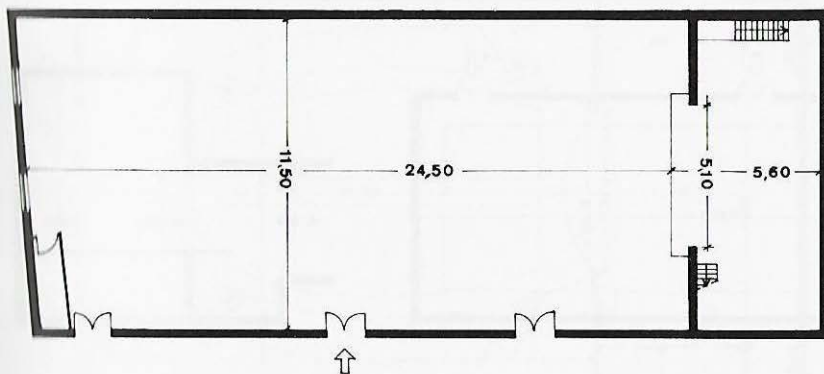

Casal Municipal de Cultura



3



6



299

Carrer Navarra, 25
Tel. 379 00 64
Propietari: Ajuntament del
Prat de Llobregat.

Sala: Planta baixa; butaques
fixes; pla horitzontal; primera
renglera a 3 m de l'escenari;
extintors.

Escenari: Accés directe; fossa;
teló.

Dependències: Vestíbul.

Característiques tècniques:
30 barres de teler; 20 Kw de
força; 3 barres d'Hertz; 3;
equipament de so molt reduït;
piano.

**Antiga masia. El teatre es
troba en una sala
remodelada el 1974.**

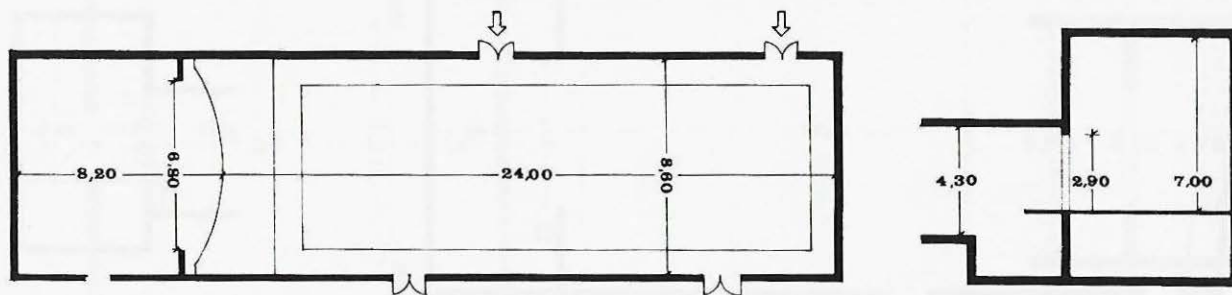

Centre l'Artesà



6

940

Carrer Centre, 25
Tel. 379 13 09
Propietari: Centre l'Artesà:

Sala: Planta baixa; platea: 340; llotges: 300; pisos: 300; butaques fixes; pla horizontal; primera renglera a 2 m de l'escenari; extintors.

Característiques tècniques: 35 barres de teler; 19 Kw de força; projector de 35 mm.

Escenari: Accés directe; fossa; teló; pantalla mòbil.

Dependències: Vestíbul.

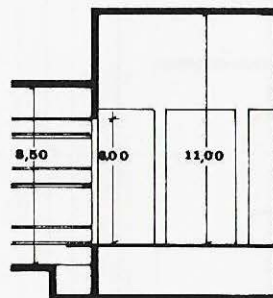
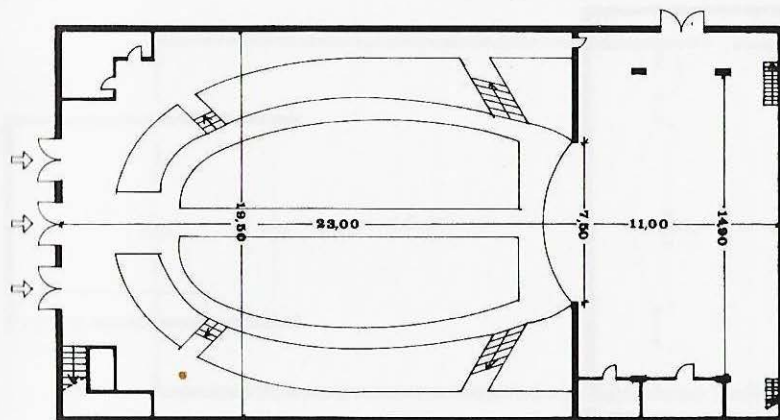

Escola de Ballet Olga Socias



2



500

P. Martí Pinyol, 13
Tel. 379 02 33
Propietari: Olga Socias.

Sala: planta pis; cadires mòbils; pla inclinat 15 % gradient; primera renglera a 2 m de l'escenari; extintors.

Antic cinema transformat el 1980.

Escenari: Pantalla fixa.

Dependències: Dutxes; vestíbul.

Característiques tècniques:
25 Kw de força; equipament de so; piano.

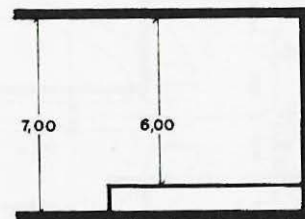
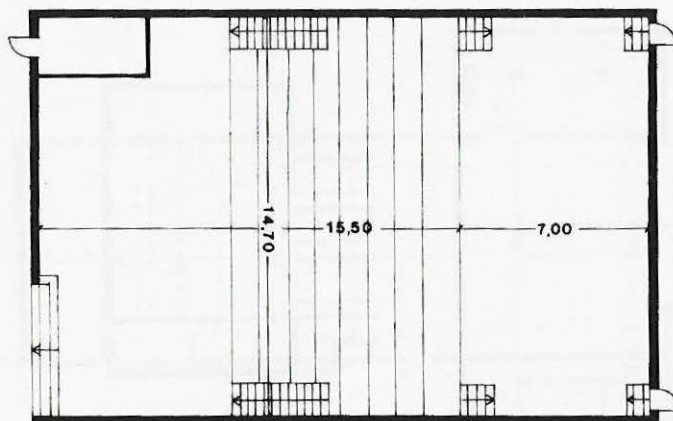

Centre Parroquial Sant Lluís



1



200

Carrer Arinyo, 12
Colònia Güell
Tel. 661 81 72
Propietari: Bertran i Serra.

Sala: Planta baixa; cadires mòbils; pla horitzontal; distància de la primera renglera a l'escenari variable; extintors.

Escenari: Fossa; teló; pantalla mòbil.

Dependències: Vestíbul.

Característiques tècniques:
16 barres de teler; 8 Kw de força; 3 barres d'Hertz; equipament de so molt reduït; projectors de 35 mm i 16 mm.

Construït a començament de segle per algun deixeble d'A. Gaudí.

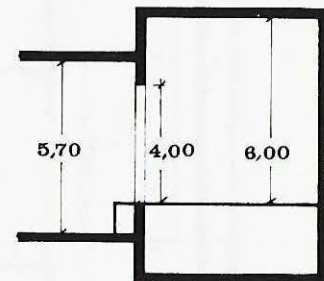
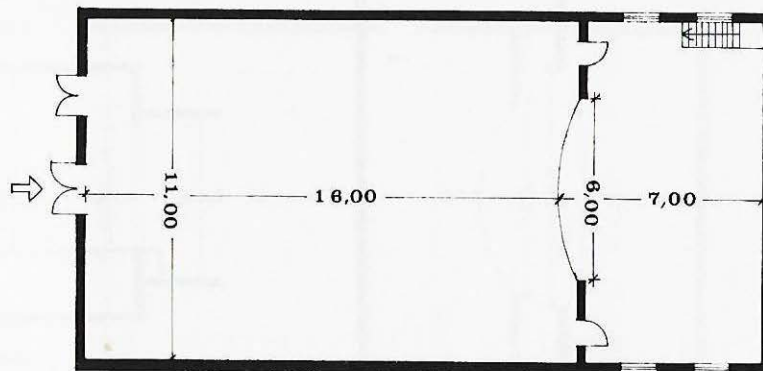

Societat Recreativa



3



2



350

Carrer Santa Coloma, 1
Tel. 661 10 91
Propietari: Societat
Recreativa.

Sala: Planta baixa; butaques mòbils; pla horitzontal; distància de la primera renglera a l'escenari variable; extintors.

Escenari: Accés directe; fossa: hi ha els camerinos; cortina; pantalla mòbil.

Dependències: Dutxes; bar.

Característiques tècniques:
11 barres de teler; 5 Kw de força; equipament de so reduït; projector de 35 mm; piano.

Construït el 1964.

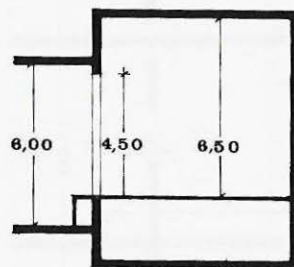
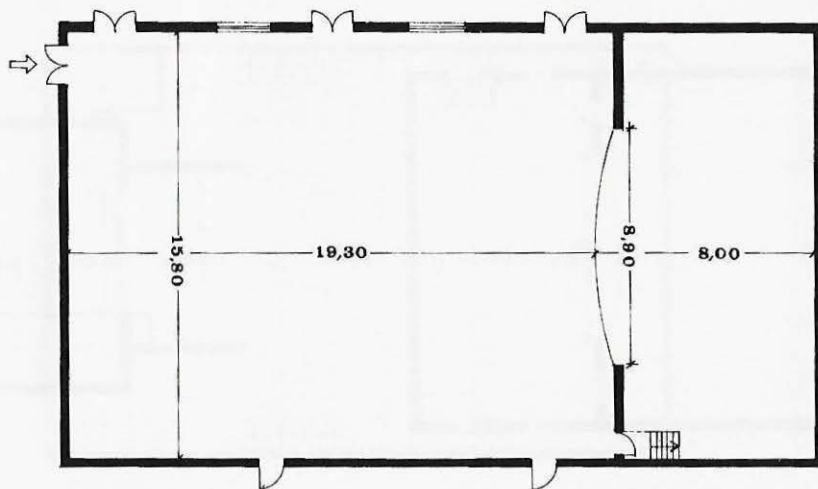



1

300

Plaça Joan Güell
Colònia Güell
Propietari: Bertran i Serra.

Sala: Planta baixa; cadires mòbils; pla horitzontal; distància de la primera renglera a l'escenari variable; extintors.

Escenari: Fossa: hi ha els camerinos; teló; pantalla mòbil.

Dependències: Vestíbul; bar; magatzem.

Característiques tècniques:

15 barres de teler; 20 Kw de força; 4 barres d'Hertz; equipament de so reduït; projector de 35 mm; piano.

Construït cap al 1892.

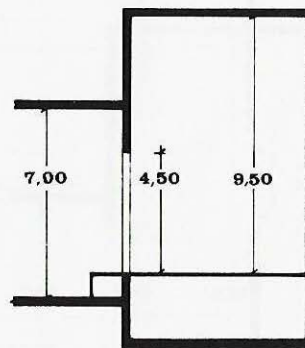
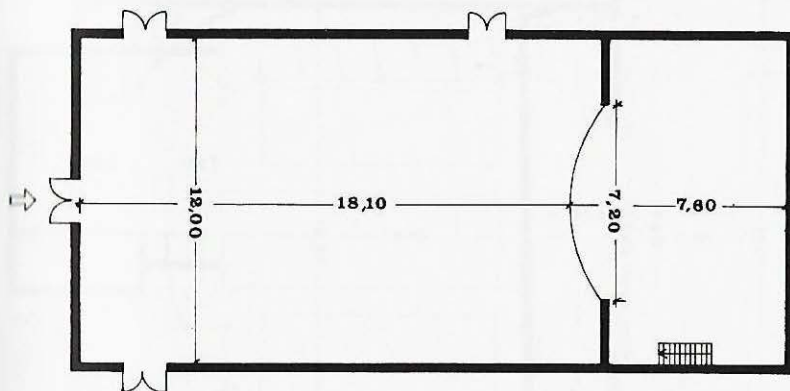

Foment de Cultura



4

3

560

Plaça de la Font
Tel. 653 02 03
Propietari: Parròquia.

Sala: Planta baixa; cadires fixes; pla inclinat 6 % gradient; primera renglera a 2,50 m de l'escenari; extintors.

Característiques tècniques:
12 Kw de força; cabina de control darrere la sala; projector de 35 mm.

Escenari: Fossa; teló; pantalla fixa.

Construït el 1960.

Dependències: Vestíbul; bar.

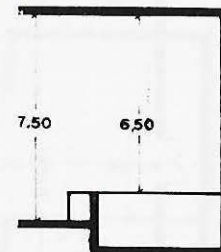
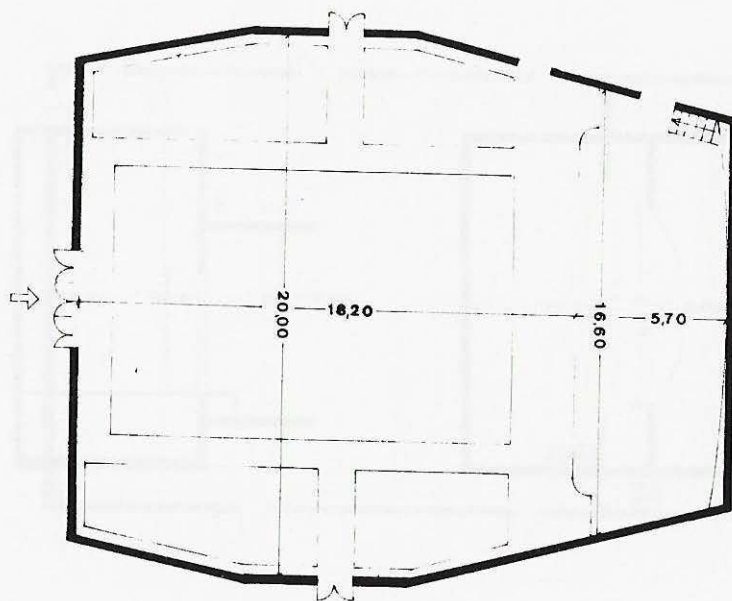

Sant Andreu de la Barca

Societat Casino



7

530

Carrer Catalunya, 2
Tel. 653 00 94
Propietari: Societat Casino.

Sala: Planta pis; platea: 374;
pisos: 156; butaques fixes; pla
horitzontal; primera renglera a
2 m de l'escenari; cortina
d'aigua, extintors.

Escenari: Accés directe; teló;
pantalla mòbil.

Dependències: Vestíbul; bar.

Característiques tècniques:
15 barres de teler; 15 Kw de
força; 3 barres d'Hertz; z;
cabina de control darrere la
sala; projector de 35 mm;
piano.

Inaugurat el 1926.

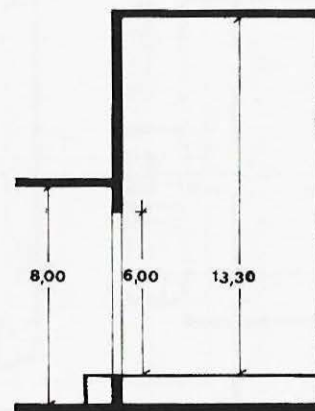
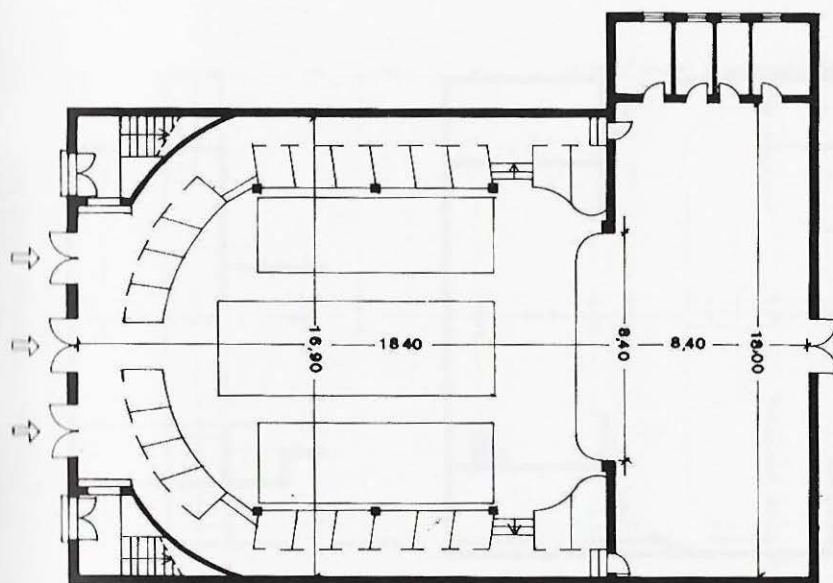

Ateneu Santboià (1)



6



4



1.600

Avinguda Maria Girona, 2
Tel. 661 00 68
Propietari: Ateneu Santboià.

Sala: Planta baixa; platea: 1000; pisos: 600; butaques fixes; pla inclinat 7 % gradient; primera renglera a 3 m de l'escenari; extintors i mànega.

Escenari: Fossa; teló; pantalla mòbil.

Dependències: Vestíbul; bar; magatzem.

Característiques tècniques: 30 barres de teler; 25 Kw de força; 4 barres d'Hertz; cabina de control a la dreta de la sala; projector de 35 mm; piano.

Fundat el 1893.

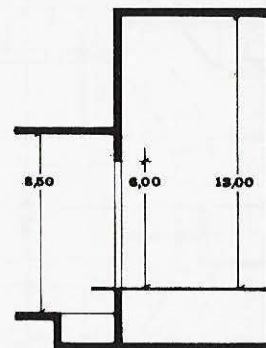
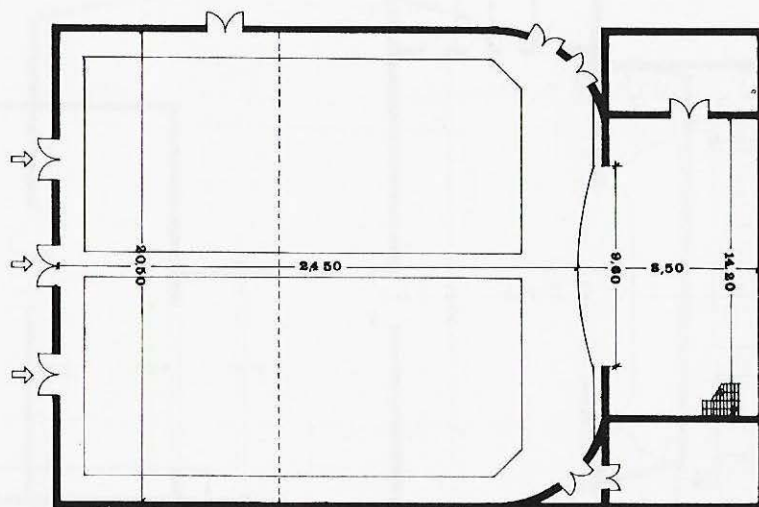

Ateneu Santboià (2)



4



11



900

Avinguda Maria Girona, 2
Tel. 661 00 68
Propietari: Ateneu Santboià.

Sala: Planta baixa; platea: 700; pisos: 200; cadires mòbils; pla horitzontal; distància de la primera renglera a l'escenari variable; extintors.

Escenari: Fossa; teló.

Dependències: Dutxes; vestíbul; bar; magatzem.

Característiques tècniques:
Teler sense barres; 50 Kw de força; cabina de control darrere la sala; equipament de so; projector de 35 mm; piano.

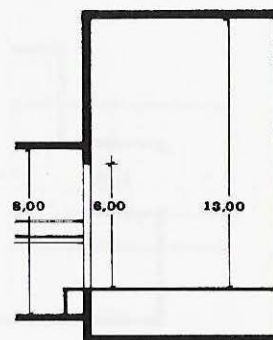
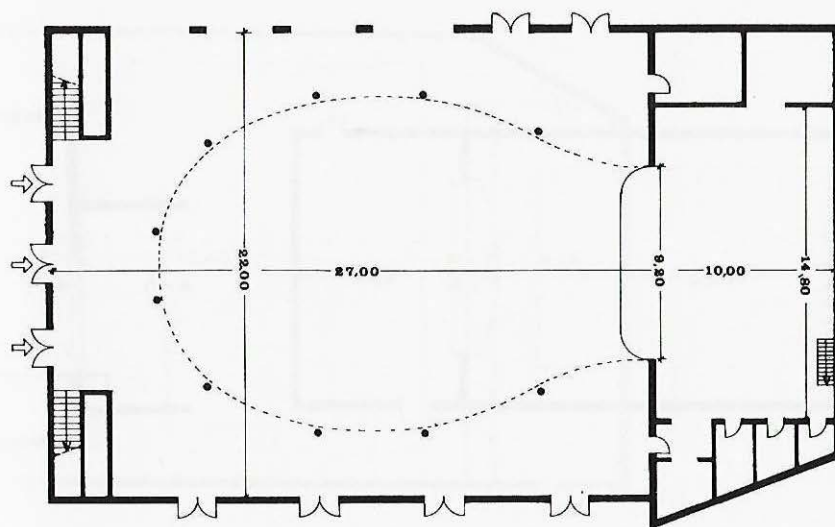

Casal Parroquial



2



3



200

Plaça de la Constitució, 1
Tel. 661 12 02
Propietari: Parròquia.

Sala: Planta pis; cadires fixes;
pla inclinat 5 % gradient;
primera renglera a 2,50 m de
l'escenari; extintors.

Escenari: Accés directe; fossa;
cortina.

Dependències: Vestíbul;
magatzem.

Característiques tècniques:
29 barres de teler; 8 Kw de
força; 4 barres d'Hertz;
cabina de control darrere la
sala; taula de llum de 12 Kw.

Edifici construït el 1909.

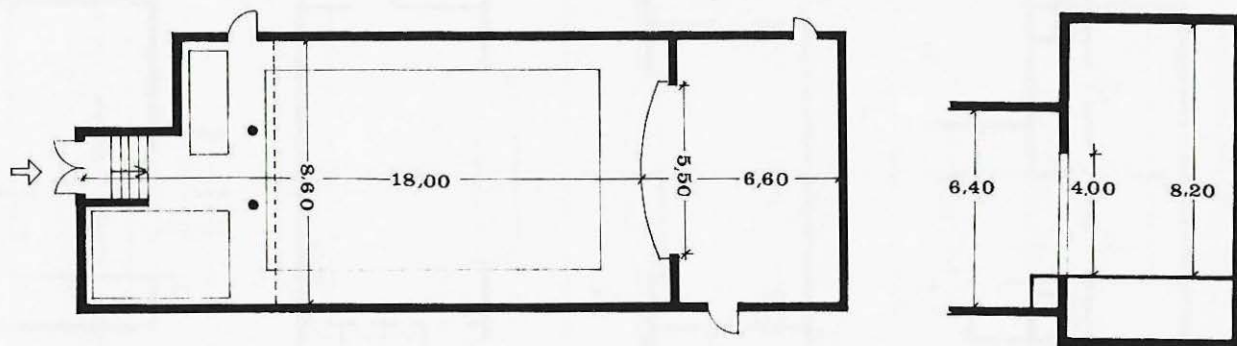

Sala d'Actes de l'Escola Salesiana



1

2

504

Carrer Rosselló, s/n
Tel. 661 11 06
Propietari: Escola Salesiana.

Sala: Nivell inferior del carrer; cadires fixes; pla inclinat 2 % gradient; primera renglera a 2,50 m de l'escenari; extintors.

Característiques tècniques: 8 Kw de força; equipament de so reduït; projectors de 35 mm i 16 mm; piano.

Escenari: Teló; pantalla fixa.

Dependències: Vestíbul.

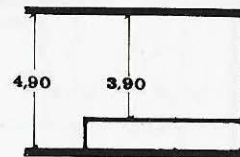
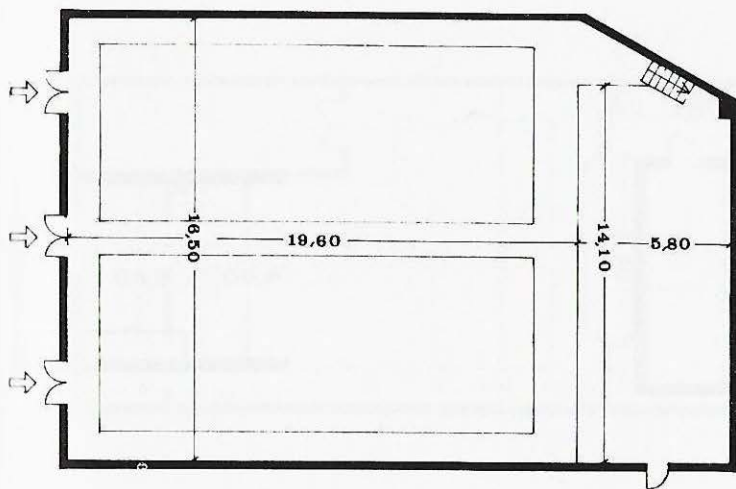

Teatre Municipal



1



110

Carrer Còdoi, 22
Propietari: Ajuntament de
Sant Climent de Llobregat.

Sala: Planta baixa; cadires mòbils; pla horitzontal; distància de la primera renglera a l'escenari variable.

Escenari: Cortina.

Característiques tècniques:
8 Kw de força; cabina de control darrere la sala; taula de llum de 8 Kw; equipament de so molt reduït.

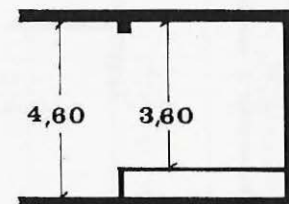
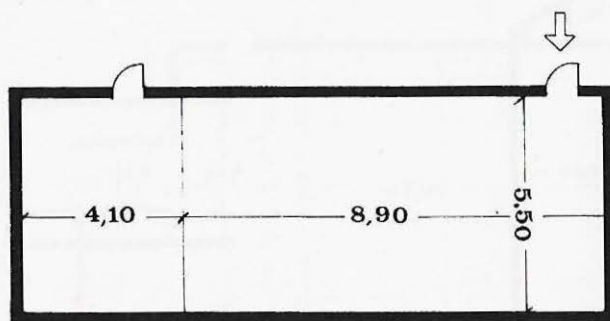

Centre Cultural Parroquial



1

182

Plaça Dr. Torre, 12
Tel. 771 41 70
Propietari: Parròquia.

Sala: Planta baixa; cadires fixes; pla horitzontal; primera renglera a 1,20 m de l'escenari; extintors, mànegues.

Escenari: Fossa: hi ha els camerinos; cortina; pantalla mòbil.

Dependències: Vestíbul.

Característiques tècniques:

15 barres de teler; 8 Kw de força; 3 barres d'Hertz; projectors de 35 mm.

Construït el 1960 i reformat el 1979.

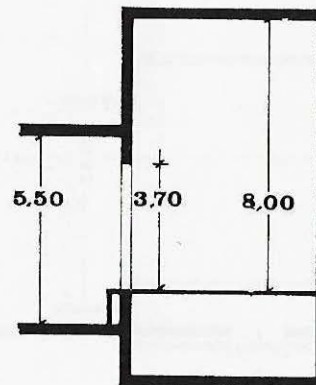
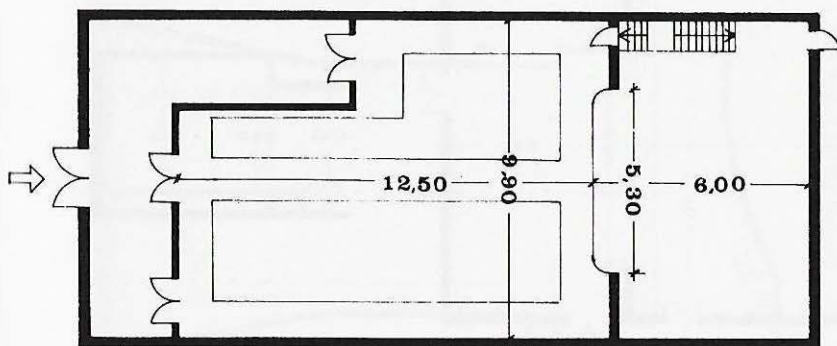

Casino Santfeliuenc



2



11



350

Carrer Joan Batllori, 2
Tel. 666 20 11
Propietari: Casino
Santfeliuenc.

Sala: Planta pis; cadires i mòduls mòbils; pla horitzontal; distància de la primera renglera a l'escenari variable; extintors.

Escenari: Accés directe; cortina.

Dependències: Dutxes; vestíbul; bar.

Característiques tècniques: 9 barres de teler; 20 Kw de força; 1 barra d'Hertz; canó; taula de llum de 24 Kw; equipament de so molt reduït.

Inaugurat el 1878. En procés de reformes.

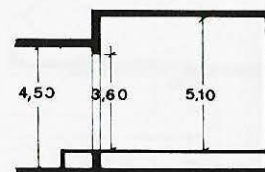
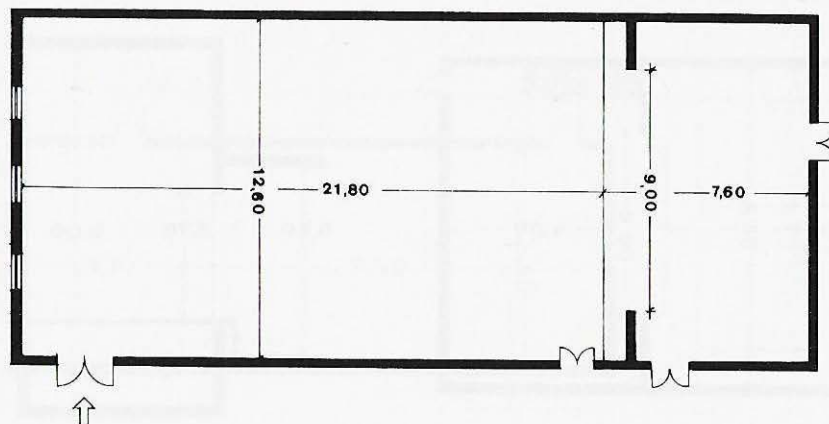

Sant Feliu de Llobregat

Centre Parroquial



2



12



494

Carrer Pi i Margall, 6
Tel. 666 10 16
Propietari: Parròquia.

Sala: Planta baixa; platea:
332; pisos: 162; butaques
fixes; pla inclinat 10 %
gradient; primera renglera a
1 m de l'escenari; extintors.

Escenari: Fossa: hi ha els
camerinos; teló; pantalla
mòbil.

Dependències: Vestíbul; bar.

Característiques tècniques:
35 barres de teler; 30 Kw de
força; 3 barres d'Hertz;
cabina de control a la dreta de
l'escenari; taula de llum de 24
Kw; projector de 35 mm.

Construït el 1970.

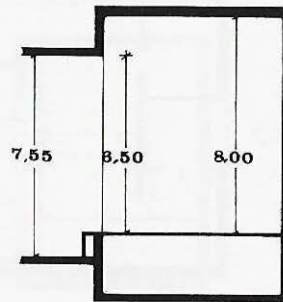
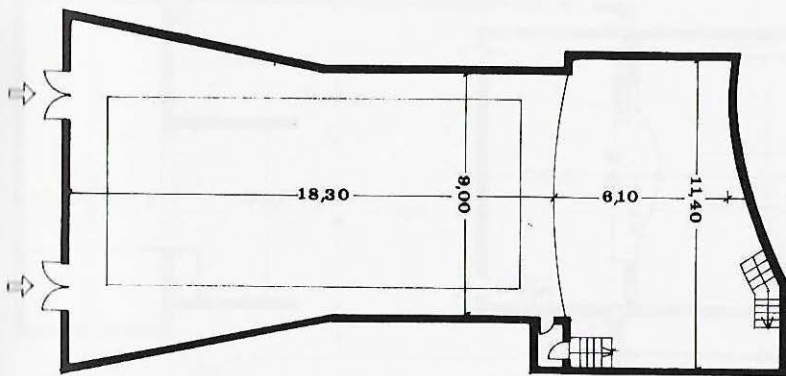

Filles de Maria



1

150

Carrer Joan Verdaguer, 26
Tel. 372 36 57
Propietari: Parròquia.

Sala: Planta baixa; butaques fixes; pla horitzontal; primera renglera a 2 m de l'escenari; extintors.

Edifici construït el 1916.

Escenari: Accés directe; fossa: hi ha els camerinos; teló; pantalla mòbil.

Característiques tècniques:
8 barres de teler; 3 Kw de força; projector de 16 mm; piano.

168

Baix Llobregat

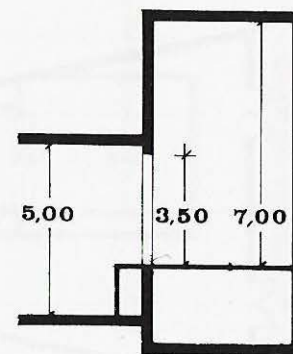
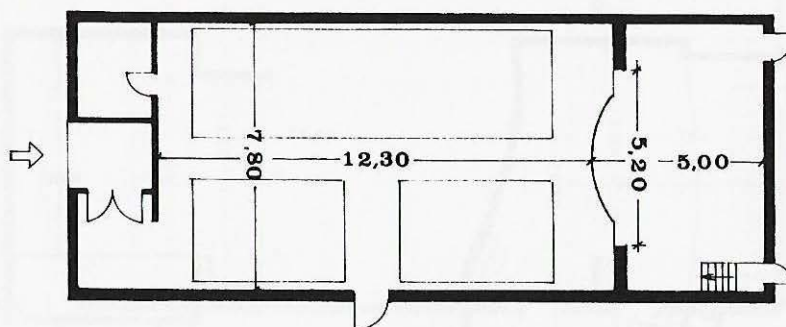



1

600

Carrer Major, 54
Tel. 373 01 02
Propietari: Foment Cultural i Artístic.

Sala: Planta pis; cadires mòbils; pla horitzontal; distància de la primera renglera a l'escenari variable; extintors.

Característiques tècniques:
10 Kw de força.

Escenari: Fossa: hi ha els camerinos.

Dependències: Vestíbul; bar.

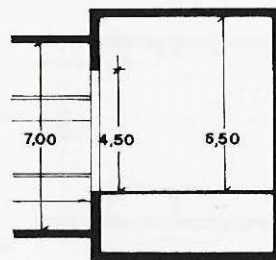
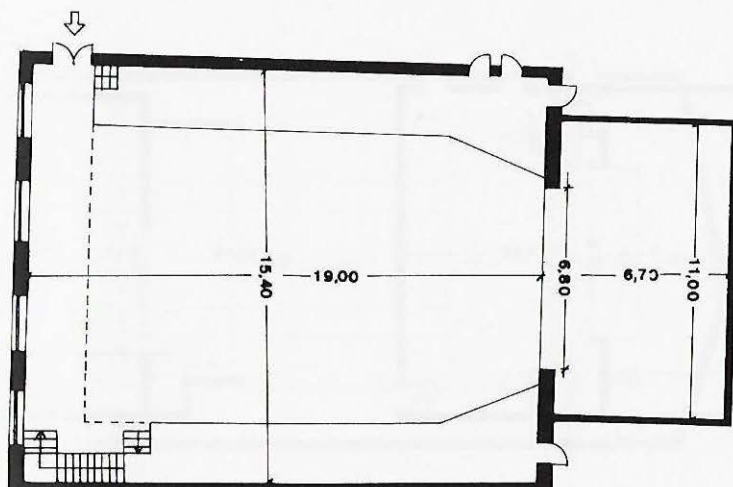

Centre Catòlic



5



6



500

Carrer Torras i Bages
Tel. 656 16 56
Propietari: Centre Catòlic.

Sala: Planta baixa; butaques mòbils; pla horitzontal; distància de la primera renglera a l'escenari variable; extintors.

Escenari: Accés directe; fossa: hi ha els camerinos; cortina; pantalla mòbil.

Dependències: Dutxes; vestíbul; bar; magatzem.

Característiques tècniques:
15 barres de teler; 10 Kw de força; 4 barres d'Hertz; cabina de control a la dreta de l'escenari; taula de llum de 8 Kw; equipament de so; projector de 35 mm; piano.

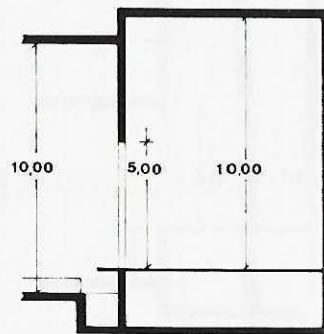
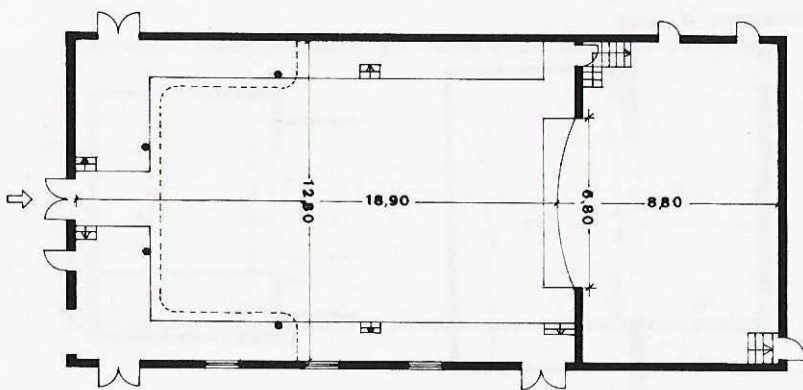

Ateneu Torrellenc



1

285

Carrer Major
Tel. 656 15 66
Propietari: Vidua de Vicenç
Feito.

Sala: Planta pis; butaques fixes; pla horitzontal; primera renglera a 1 m de l'escenari; extintors.

Escenari: Teló; pantalla mòbil.

Dependències: Bar; magatzem.

Característiques tècniques:
3 barres de teler; 5 Kw de força; 3 barres d'Hertz; projector de 35 mm; piano.

Nau industrial que fou transformada en sala cap al 1940.

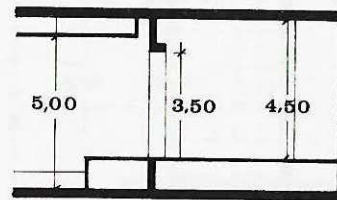
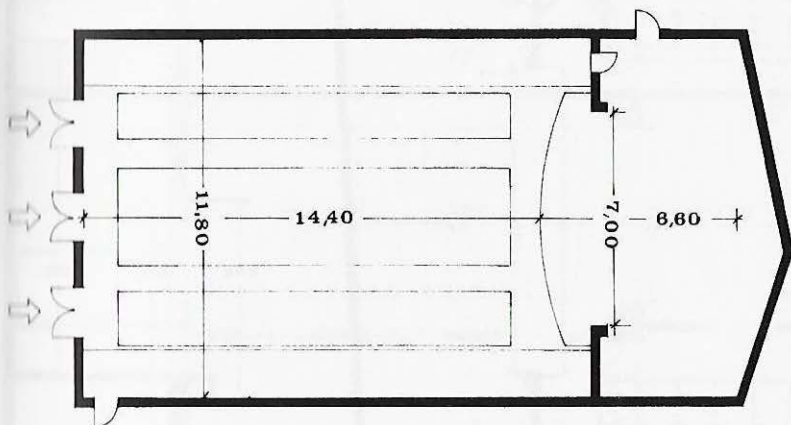

Casino Valliranenc



4

940

Carrer Pau Casals, s/n
Propietari: Societat Casino
Valliranenc.

Sala: Planta pis; butaques fixes; pla horitzontal; primera renglera a 3,50 m de l'escenari; extintors i mànegues.

Característiques tècniques:
 11 barres de teler; 20 Kw de força; taula de llum de 12 Kw; equipament de so reduït; projector de 35 mm; piano.

Escenari: Accés directe; fossa; teló; pantalla mòbil.

Sala construïda el 1959.

Dependències: Dutxes; vestíbul; bar.

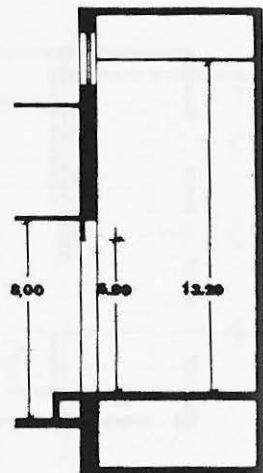
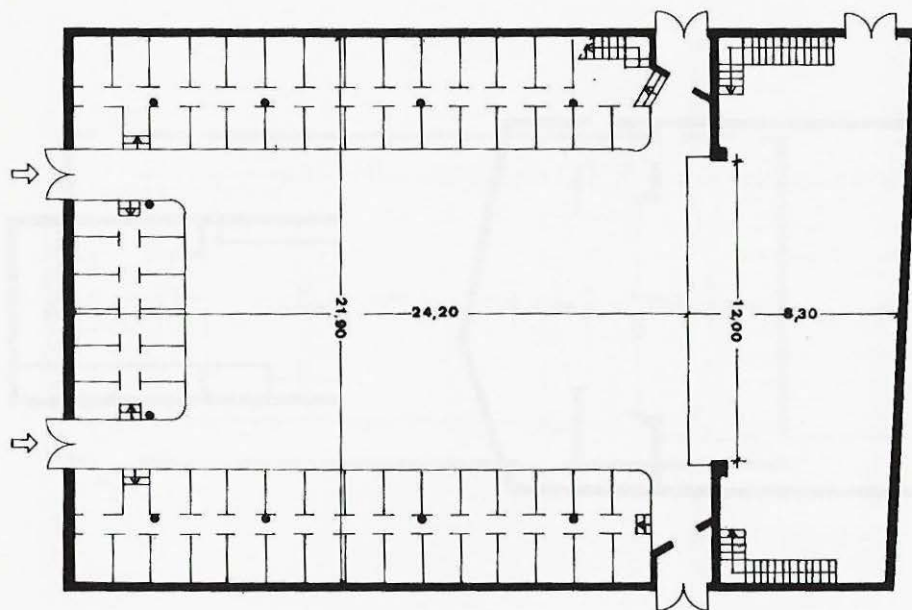

Casal Pablo Picasso



2



194

Passatge Sant Ramon
Tel. 658 01 95
Propietari: Ajuntament de
Viladecans.

Sala: Planta baixa; cadires
fixes; pla inclinat 5 % gradient;
primera renglera a 1 m de
l'escenari.

Característiques tècniques:

Cabina de control darrere
l'escenari; projector de
35 mm.

Escenari: Accés directe;
cortina; pantalla mòbil.

Dependències: Vestíbul; bar;
magatzem.

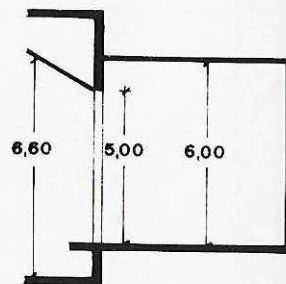
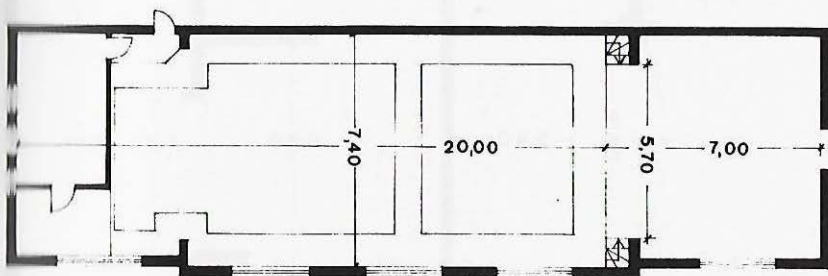

Centre de Cultura Sant Joan



1

300

Carrer Sant Joan, 16
Tel. 658 47 77
Propietari: Parròquia.

Sala: Planta baixa; cadires fixes; pla inclinat 5 % gradient; primera renglera a 2 m de l'escenari; extintors.

Escenari: Fossa: hi ha els camerinos; teló.

Dependències: Vestíbul; magatzem.

Característiques tècniques: 30 barres de teler; 7 Kw de força; 1 barra d'Hertz; cabina de control a la dreta de l'escenari; taula de llum de 8 Kw; projector de 35 mm; piano.

Construït el 1940.

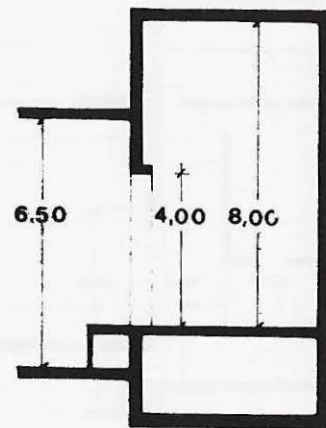
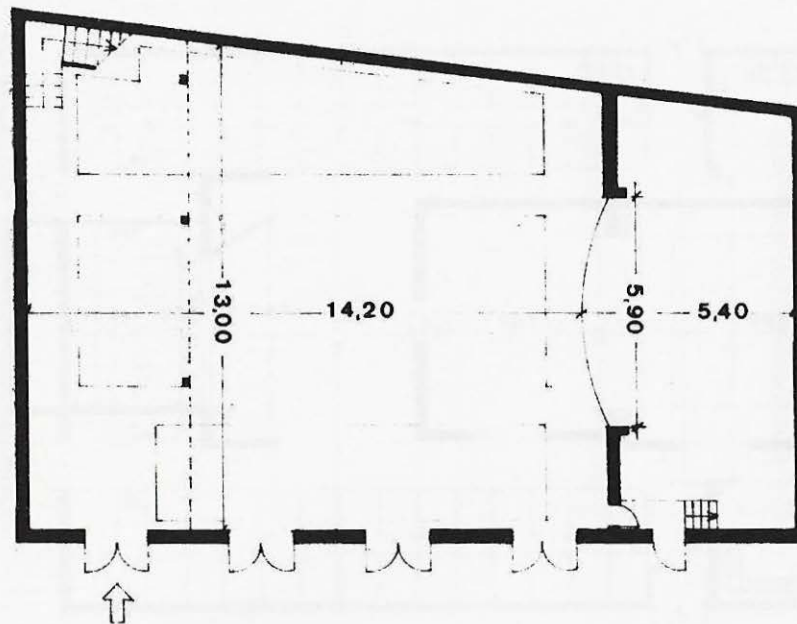

Total de teatres: 20
Habitants: 758.965
Superfície total de sales:
4.487 m²
Habitants per m² de sala:
169,14
Total de seients: 8.554
Habitants per seient: 88,72
Propietat:
Pública: 30 %
Institucions religioses: 35 %
Entitats: 25 %
Particulars: 10 %
Seients:
Pública: 15 %
Institucions religioses: 31 %
Entitats: 18 %

Particulars: 36 %
Sales amb seients fixos: 60 %
Sales amb seients mòbils:
40 %
Sales amb terra pla: 40 %
Sales amb terra inclinat:
60 %
Sales amb calefacció: 40 %
Sales amb pantalla: 80 %
Sales amb teler: 45 %
Sales amb focus: 75 %
Sales amb cabina de control:
50 %
Sales amb taula de llum:
30 %
Sales amb fossa d'orquestra:
15 %

Barcelonès

Centre Parroquial de Sant Josep



3



5



250

Plaça Doctor Rifé, s/n
Tel. 380 30 22
Propietari: Parròquia de Sant Josep.

Sala: Planta pis; butaques fixes; pla horitzontal; primera renglera a 1,50 m de l'escenari; extintors.

Escenari: Teló.

Dependències: Vestíbul; magatzem.

Característiques tècniques: 10 barres de teler; 12 Kw de força; 4 barres d'Hertz; cabina de control a l'esquerra de l'escenari; equipament de so.

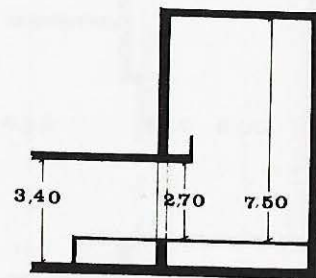
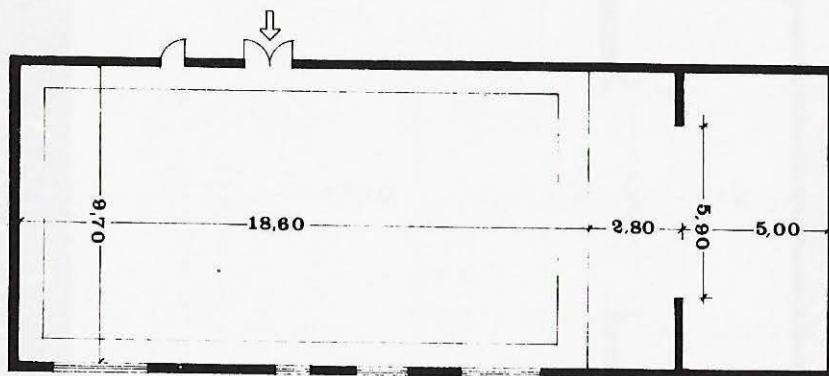

Cercle Catòlic

6

15

330

Carrer Sant Anastasi, 2
Tel. 380 09 20.

Sala: Planta pis; platea: 250; pisos: 80; butaques fixes; pla horitzontal; primera renglera a 1 m de l'escenari; extintors; cortina d'aigua.

Escenari: Accés directe; fossa: hi ha els camerinos; teló; pantalla mòbil.

Dependències: Dutxes; vestíbul; bar.

Característiques tècniques:
14 barres de teler; 5 Kw de força; canó; cabina de control a l'escenari; taula de llum de 9 Kw; projector de 35 mm; piano.

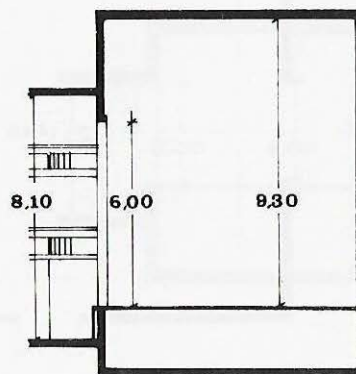
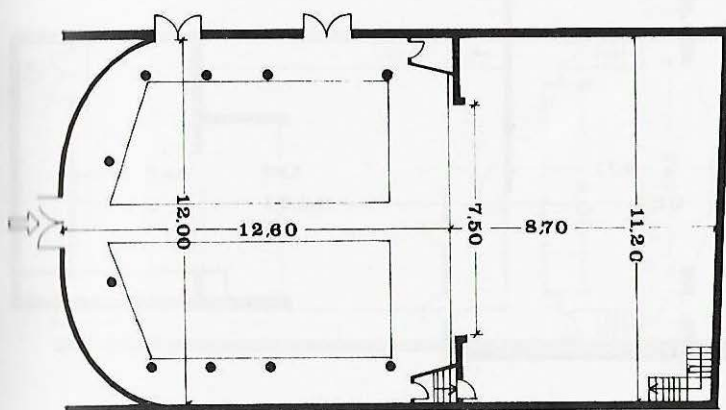

Cooperativa de la Llar



2



16



225

Carrer Bac de Roda, s/n
Tel. 395 50 29
Propietari: Cooperativa de la Llar.

Sala: Planta baixa; cadires fixes; pla inclinat 7 % gradient; primera renglera a 2 m de l'escenari; extintors, mànega i teló d'acer.

Escenari: Cortina; pantalla mòbil.

Dependències: Vestíbul.

Característiques tècniques: 10 barres de teler; 10 Kw de força; cabina de control a la dreta de l'escenari; taula de llum de 8 Kw; projector de 16 mm; piano.

Construït el 1965.

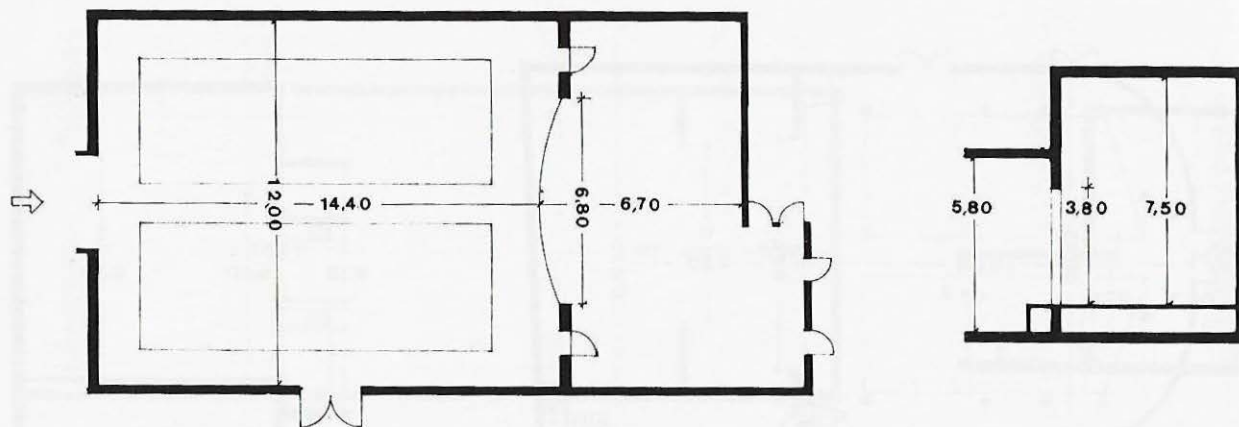

Cooperativa La Moral



2



4



146

Carrer Güell i Ferrer, 86
Tel. 388 17 35
Propietari: Cooperativa
La Moral.

Sala: Planta pis; butaques
fixes; pla horitzontal; primera
renglera a 3 m de l'escenari;
extintors.

Escenari: Fossa de 2,50 m
d'altura; cortina; pantalla
mòbil.

Dependències: Vestíbul; bar.

Característiques tècniques:
13 barres de teler; 10 Kw de
força; 3 barres d'Hertz.

Construït el 1905.

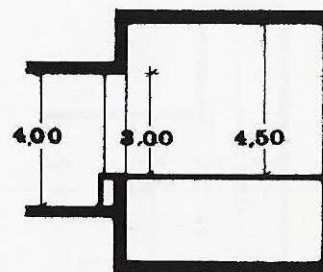
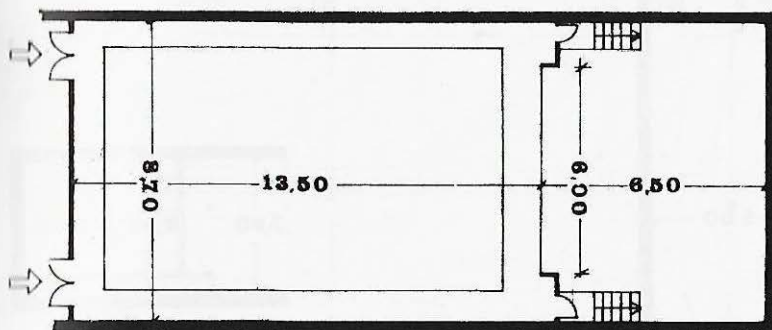

Orfeo Badaloní



4

190

Carrer Lleó, 21
Tel. 380 07 68
Propietari: Orfeo Badaloní.

Sala: Planta pis; butaques mòbils; pla horitzontal; distància de la primera renglera a l'escenari variable; extintors i mànega.

Característiques tècniques:
40 Kw de força; equipament de so; piano.

Inaugurat el 1972.

Escenari: Cortina.

Dependències: Vestíbul; bar; magatzem.

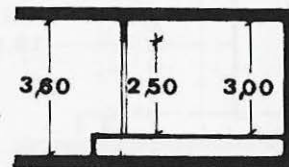
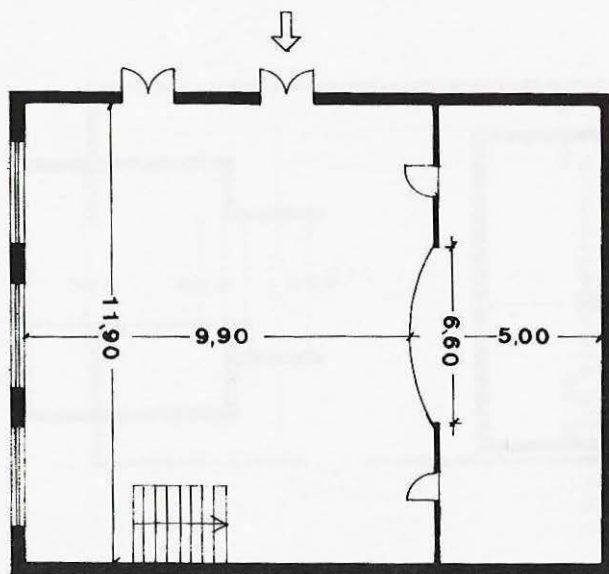

Teatre Cinema Nou



1.600

Carrer del Mar, 31-33
Tel. 380 28 89
Propietari: Germans Salsas.

Sala: Planta baixa; platea:
1000; pisos: 600; butaques
fixes; pla inclinat 7 % gradient;
primera renglera a 1,50 m de
l'escenari; extintors i boques
de reg.

Característiques tècniques:
60 Kw de força; projector de
35 mm.

Inaugurat el 1935.

Escenari: Accés directe; fossa;
cortina; pantalla fixa.

Dependències: Vestíbul; bar;
magatzem.

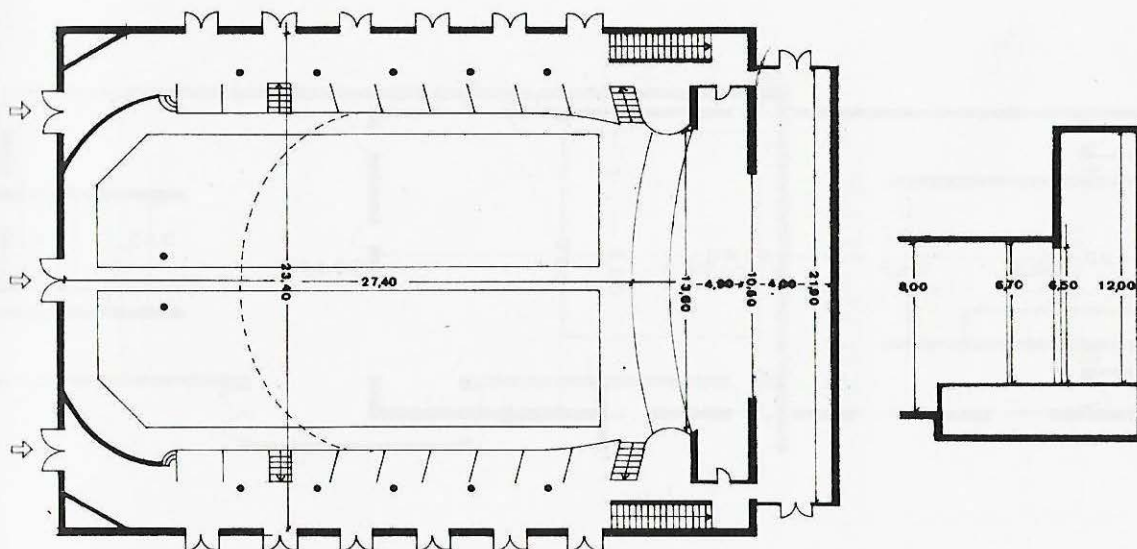

Centre Cultural L'Avenç



1

300

Carrer Àngel Guimerà, 27
Propietari: Centre Cultural
L'Avenç.

Sala: Planta pis; cadires mòbils; pla horitzontal; distància de la primera renglera a l'escenari variable; extintors.

Escenari: Cortina; pantalla mòbil.

Dependències: Vestíbul; bar; magatzem.

Característiques tècniques: 10 Kw de força; cabina de control darrere de la sala; equipament de so; projector de 35 mm; piano.

L'edifici és del 1908 i el teatre del 1969.

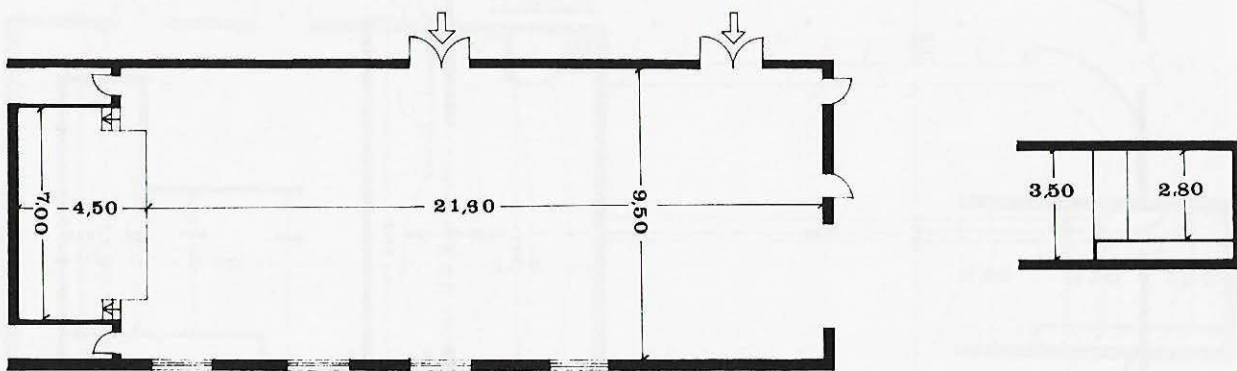

Aula de Cultura de Bellvitge



1



4



150

Rambla Marina, 232
Tel. 335 81 52
Propietari: Ajuntament de
l'Hospitalet de Llobregat.

Sala: Planta pis; cadires fixes;
pla horitzontal; distància de la
primera renglera a l'escenari
variable.

Escenari: Cortina; pantalla
mòbil.

Dependències: Magatzem;
tallers.

Característiques tècniques:
9 Kw de força; cabina de
control darrere de la sala;
equipament de so petit;
projector de 16 mm; vídeo;
piano.

Sala polifuncional.

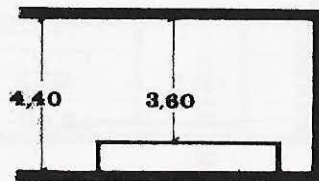
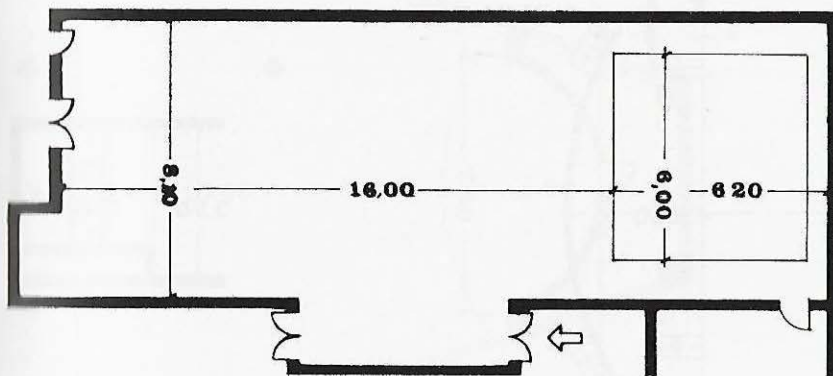

Aula de Cultura Collblanc-Torrassa



2



6



175

Carrer de la Mare de Déu dels Desemparats
Tel. 249 66 01
Propietari: Ajuntament de l'Hospitalet de Llobregat.

Sala: Planta pis; cadires mòbils; pla horitzontal; distància de la primera renglera a l'escenari variable; extintors.

Sala polifuncional.

Dependències: Dutxes; vestíbul; tallers.

Característiques tècniques: 6 Kw de força; piano.

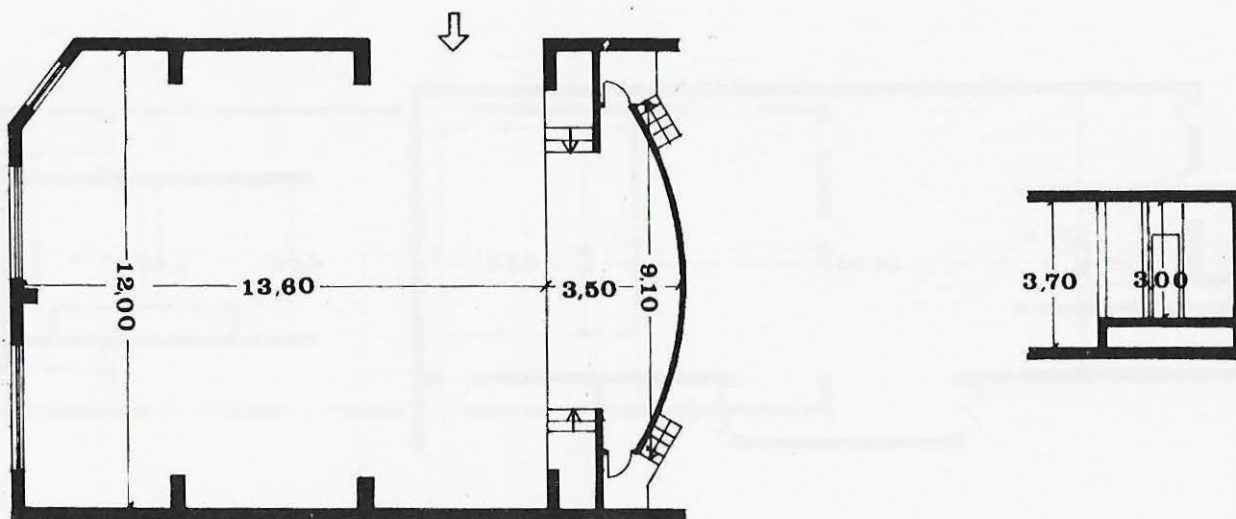

Aula de Cultura la Florida



Carrer Renclusa, 51
Tel. 334 68 82
Propietari: Ajuntament de
l'Hospitalet de Llobregat.

Sala: Planta pis; cadires mòbils; pla horitzontal; distància de la primera renglera a l'escenari variable; extintors.

Escenari: Cortina; pantalla mòbil.

Dependències: Vestíbul; bar; magatzem.

Característiques tècniques:
14 Kw de força; cabina de control a la dreta de l'escenari; taula de llum de 14 Kw; equipament de so; projector de 16 mm; piano.

Sala polivalent.

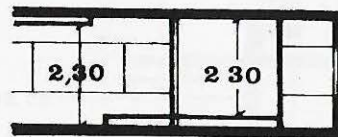
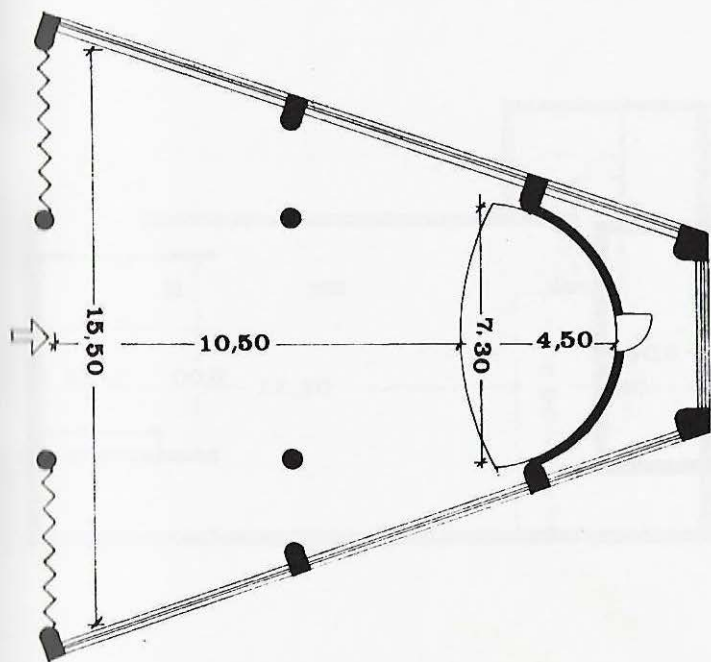

Aula de Cultura de Santa Eulàlia



2



5



180

Carrer Anselm Clavé, 24
Tel. 332 02 12
Propietari: Ajuntament de
l'Hospitalet de Llobregat:

Sala: Planta pis; cadires mòbils; pla horitzontal; distància de la primera renglera a l'escenari variable; extintors.

Sala polivalent.

Escenari: Pantalla mòbil.

Característiques tècniques:
6 Kw de força; taula de llum de 10 Kw; projector Super 8; piano.

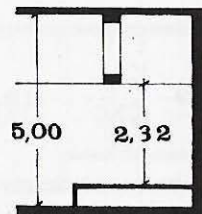
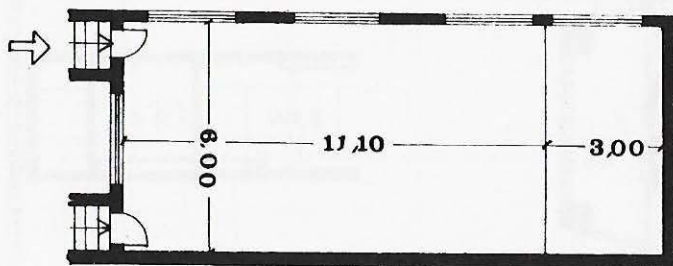

Aula de Cultura de Sant Josep



2



15



150

Carrer dels Alps
Propietari: Ajuntament de
l'Hospitalet de Llobregat.

Sala: Planta baixa; cadires mòbils; pla horitzontal; distància de la primera renglera a l'escenari variable; extintors.

Escenari: Cortina; pantalla mòbil.

Dependències: Vestíbul; bar; magatzem.

Característiques tècniques:
15 Kw de força; cabina de control darrere de la sala; taula de llum de 10 Kw; projector 16 mm; piano.

Sala polivalent.

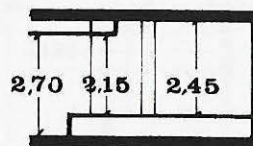
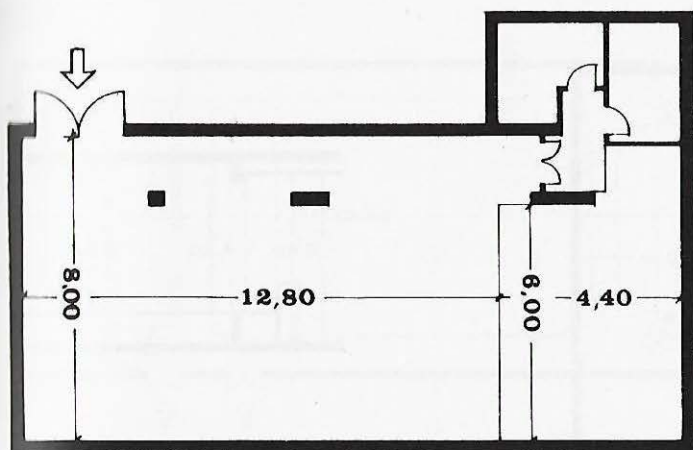

Centre Catòlic



1

8

286

Rambla Just Oliveras, 34
Tel. 337 57 54
Propietari: Bisbat de
Barcelona.

Sala: Planta pis; butaques
fixes; pla inclinat 5 % gradient;
primera renglera a 1,50 m de
l'escenari; extintors.

Escenari: Teló.

Dependències: Bar.

Característiques tècniques:
32 barres de teler; 10 Kw de
força; 5 barres d'Hertz; canó;
cabina de control a l'esquerra
de l'escenari; piano.

Construït el 1926.

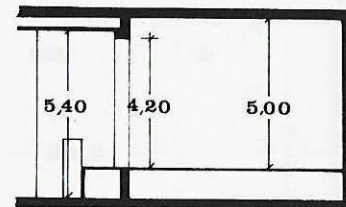
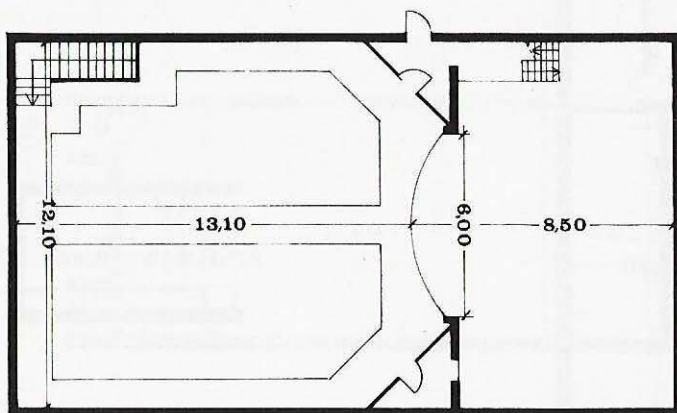

Centre Santiago Apòstol



2



6



684

Carrer Santiago Apòstol
Tel. 333 26 16
Propietari: Parròquia de
Santiago Apòstol.

Sala: Nivell inferior del carrer;
platea: 484; pisos: 200;
cadires fixes; pla inclinat 5 %
gradient; primera renglera a
3 m de l'escenari; mànegua i
extintors.

Escenari: Accés directe; fossa;
teló; pantalla mòbil.

Dependències: Vestíbul; bar.

Característiques tècniques:
16 barres del teler; 15 Kw de
força; 3 barres d'Hèrtz;
projector 35 mm; piano.

Sala inaugurada el 1960.

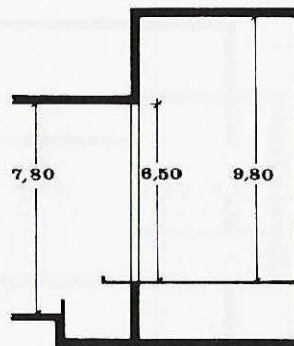
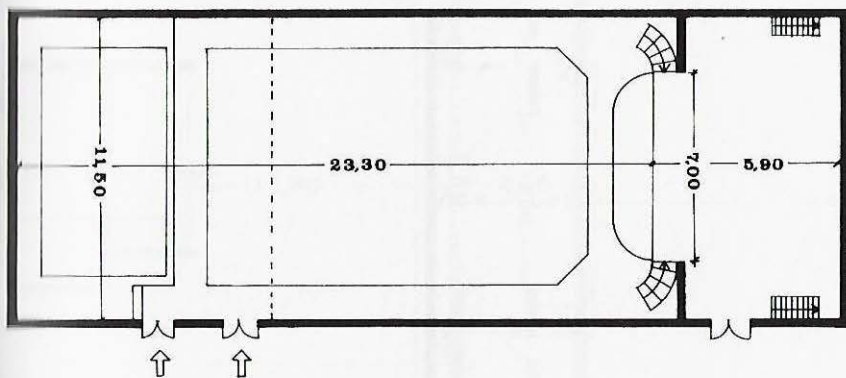

Col·legi Pare Enric d'Ossó



1



300

Avinguda d'Amèrica, 5
Tel. 335 26 62
Propietari: Companyia de
Santa Teresa de Jesús.

Sala: Planta baixa; cadires mòbils; pla horitzontal; distància de la primera renglera a l'escenari variable; extintors.

Característiques tècniques:
7 Kw de força; 2 barres d'Hertz; projector 16 mm; piano.

Acabat el 1971.

Escenari: Fossa; hi ha els camerinos; teló; pantalla mòbil.

Dependències: Dutxes; vestíbul.

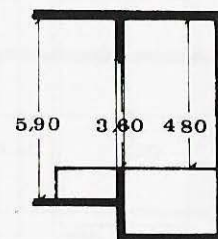
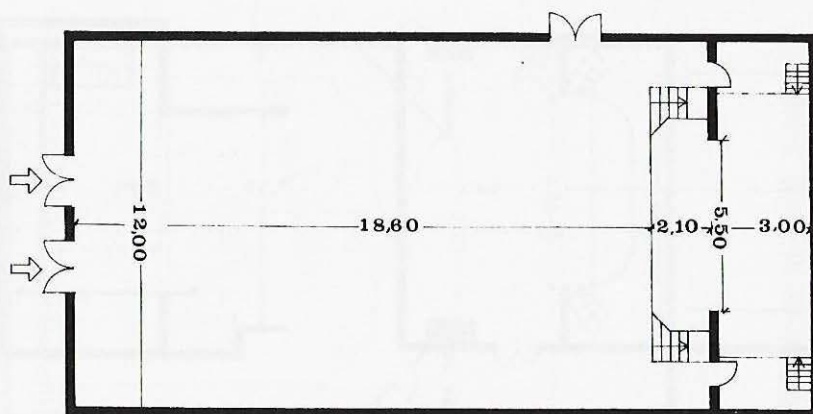

Sala Parroquial Sant Isidre



3



4



400

Carrer Aprestadora, 5
Tel. 332 78 98
Propietari: Parròquia de
Sant Isidre.

Sala: Planta pis; platea: 216;
pisos: 184; cadires fixes; pla
inclinat 3 % gradient; primera
renglera a 1,50 m de
l'escenari; extintors.

Escenari: Fossa: hi ha els
camerinos; teló; pantalla
mòbil.

Dependències: Vestíbul; bar;
magatzem.

Característiques tècniques:
23 barres de teler; 15 Kw de
força; 4 barres d'Hertz; 4
equipament de so senzill;
projector 16 mm; piano.

Construïda el 1957.

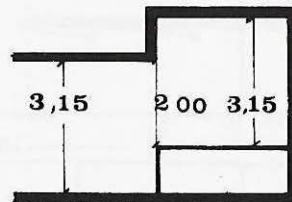
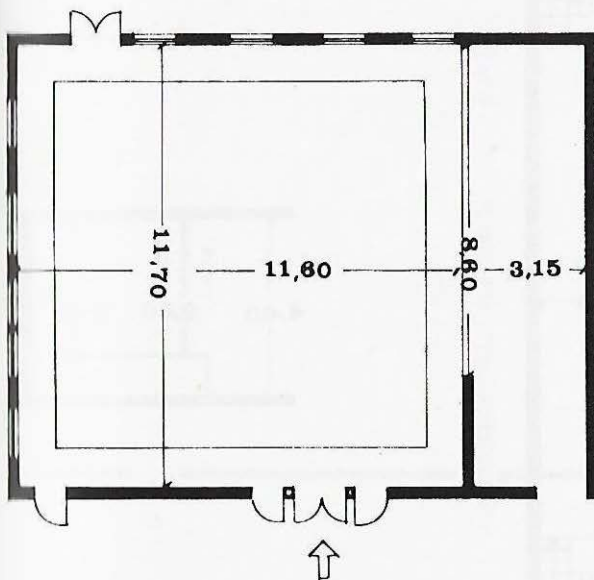

Teatre Tecla Sala



2



406

Carrer Tecla Sala, 18
Tel. 337 35 66
Propietari: Missioners del Sagrat Cor.

Sala: Planta pis; platea: 296; pisos: 110; butaques fixes; pla horitzontal; primera renglera a 2,50 m de l'escenari; extintors.

Escenari: Cortina; pantalla fixa.

Dependències: Magatzem.

Característiques tècniques:
13 Kw de força; 1 barra d'Hertz; canó; equipament de so reduït; projectors 16 mm i Super 8; vídeo; piano.

Construït el 1976.

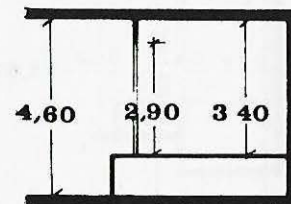
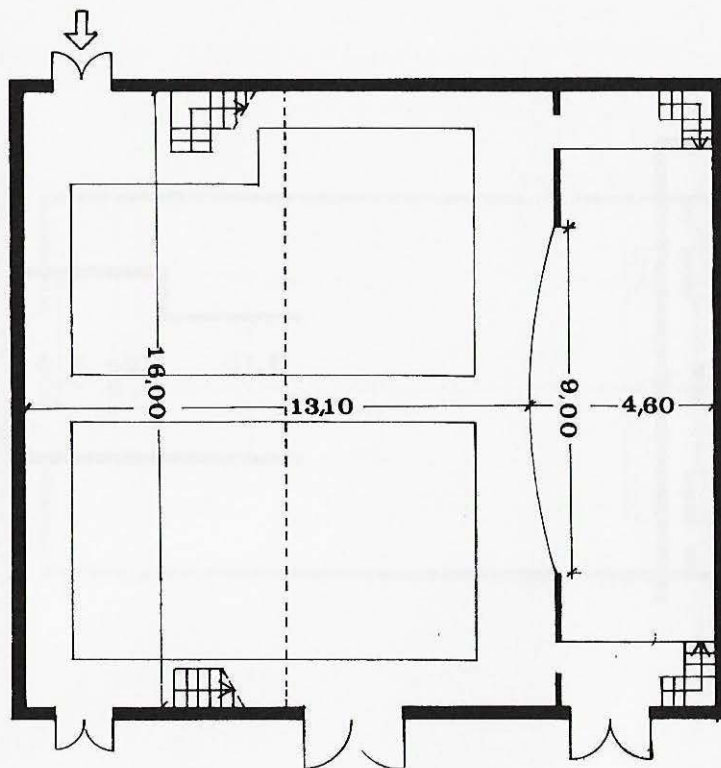

Teatre Goya



5



1.400

P. Lorenzo Seara, 35
Tel. 386 67 95
Propietari: Cine Goya, S. A.

Sala: Planta baixa; platea:
1000; pisos: 400; butaques
fixes; pla inclinat 10 %
gradient; primera renglera a
3 m de distància; extintors i
mànega.

Característiques tècniques:
Canó; equipament de so;
projector 35 mm.

Escenari: Cortina; pantalla
mòbil.

Dependències: Dutxes;
vestíbul; bar.

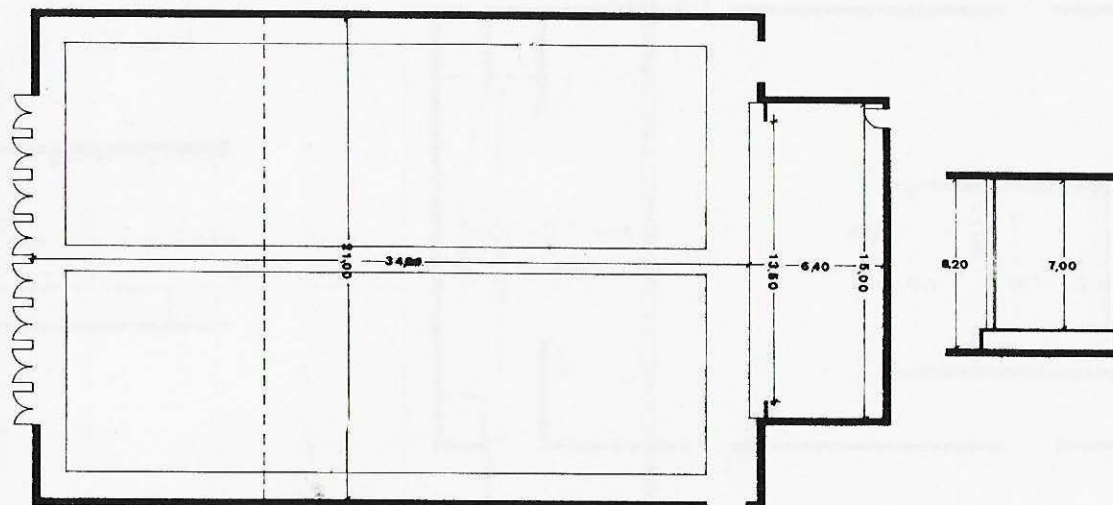

Ateneu de Sant Just



4



6



606

Carrer de l'Ateneu
Tel. 371 11 50
Propietari: Ateneu de
Sant Just.

Sala: Planta baixa; platea:
450; llotges: 156; cadires
mòbils; pla horitzontal;
distància de la primera
renglera a l'escenari variable;
extintors.

Escenari: Fossa; teló; pantalla
mòbil.

Dependències: Vestíbul.

Característiques tècniques:
20 barres de teler; 26 Kw de
força; cabina de control
darrere de la sala; projector
35 mm; piano.

Construït el 1921.

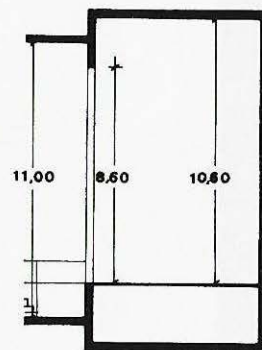
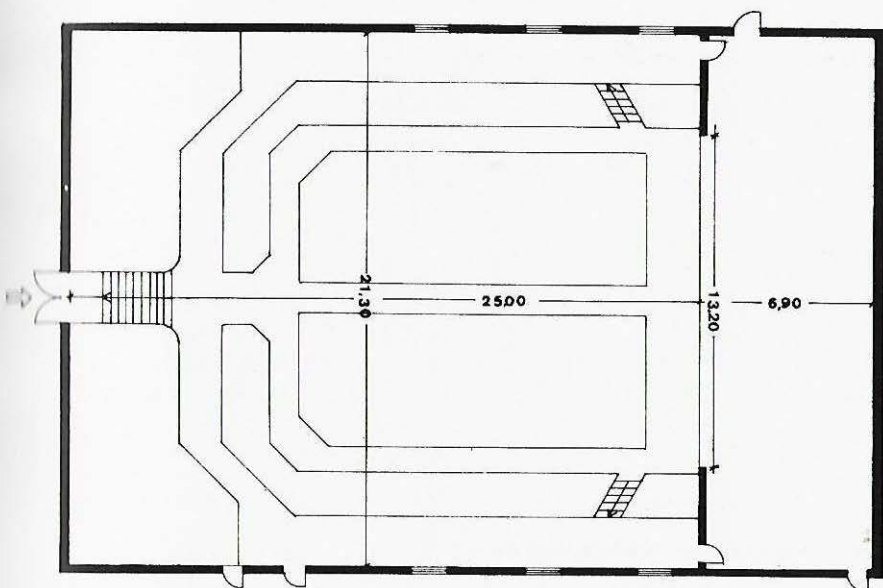

Introduction	1
Chapter I	10
Chapter II	20
Chapter III	30
Chapter IV	40
Chapter V	50
Chapter VI	60
Chapter VII	70
Chapter VIII	80
Chapter IX	90
Chapter X	100
Chapter XI	110
Chapter XII	120
Chapter XIII	130
Chapter XIV	140
Chapter XV	150
Chapter XVI	160
Chapter XVII	170
Chapter XVIII	180
Chapter XIX	190
Chapter XX	200

Introduction

Chapter I

Chapter II

Chapter III

Chapter IV

Chapter V

Chapter VI

Chapter VII

Chapter VIII

Chapter IX

Chapter X

Chapter XI

Chapter XII

Chapter XIII

Chapter XIV

Chapter XV

Chapter XVI

Chapter XVII

Chapter XVIII

Chapter XIX

Chapter XX



Total de teatres: 36

Habitants: 253.527

Superfície total de sales:

8.963 m²

Habitants per m² de sala:

28,29

Total de seients: 14.576

Habitants per seient: 17,39

Propietat:

Pública: 8 %

Institucions religioses: 39 %

Entitats: 39 %

Particulars: 20 %

Seients:

Pública: 8 %

Institucions religioses: 27 %

Entitats: 45 %

Particulars: 20 %

Sales amb seients fixos: 39 %

Sales amb seients mòbils:

61 %

Sales amb terra pla: 34 %

Sales amb terra inclinat:

66 %

Sales amb calefacció: 58 %

Sales amb pantalla: 81 %

Sales amb teler: 81 %

Sales amb focus: 53 %

Sales amb cabina de control:

50 %

Sales amb taula de llum:

22 %

Sales amb fossa d'orquestra:

25 %

Maresme

Casal d'Alella



2



7



475

Santa Madrona, s/n
Tel. 555 14 04
Propietari: Casal d'Alella.

Sala: Planta baixa; cadires mòbils; pla horitzontal; distància de la primera renglera a l'escenari variable; extintors i mànegues.

Escenari: Fossa: hi ha el magatzem; cortina; pantalla mòbil.

Dependències: Dutxes; vestíbul; bar; magatzem.

Característiques tècniques:
 5 barres de teler; 11 Kw de força; 4 barres d'Hertz; cabina de control darrere la sala; taula de llum de 33 Kw; equipament de so; projector de 16 mm.

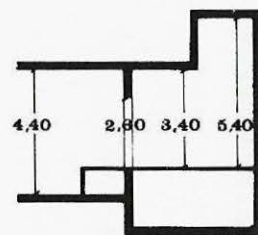
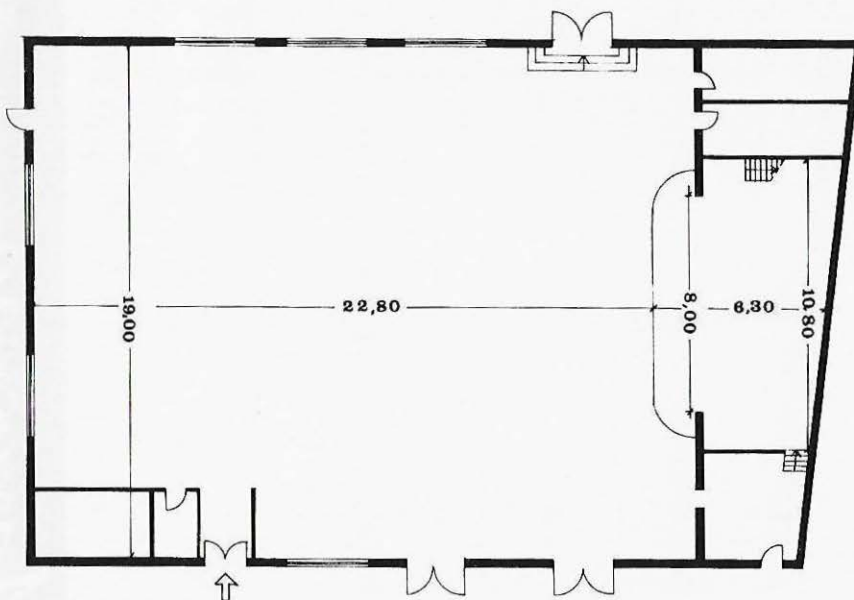

Ateneu Arenyenc



2



750

Carrer Anselm Clavé, 22
Tel. 792 05 91
Propietari: Ateneu Arenyenc.

Sala: Planta pis; platea: 630;
pisos: 120; cadires mòbils; pla
horizontal; extintors.

Escenari: Fossa: hi ha els
camerinos; teló; pantalla
mòbil.

Dependències: Vestíbul.

Característiques tècniques:
4 barres de teler; 9 Kw de
força; 3 barres d'Hertz;
cabina de control a la dreta de
l'escenari.

**Fundat el 1884 i reformat el
1969.**

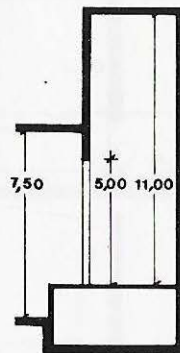
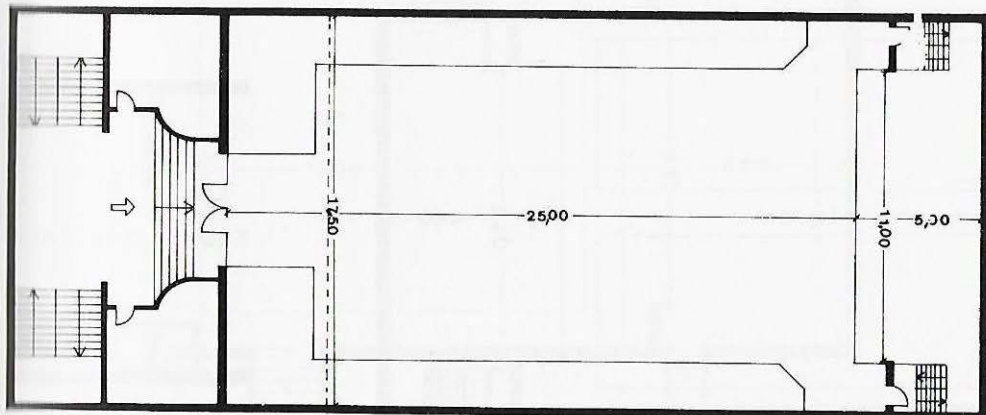

Casal Parroquial d'Arenys



1



300

Rial de Sa clavella
Propietari: Parròquia.

Sala: Planta pis; platea: 250; pisos: 50; butaques fixes; pla horitzontal; primera renglera a 2 m de l'escenari; extintors.

Sala modificada el 1970.

Escenari: Teló; pantalla mòbil.

Dependències: Vestíbul.

Característiques tècniques:

4 barres de teler; 8 Kw de força; 1 barra d'Hertz; projector de 35 mm; piano.

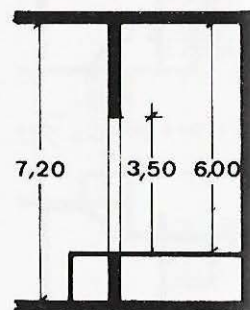
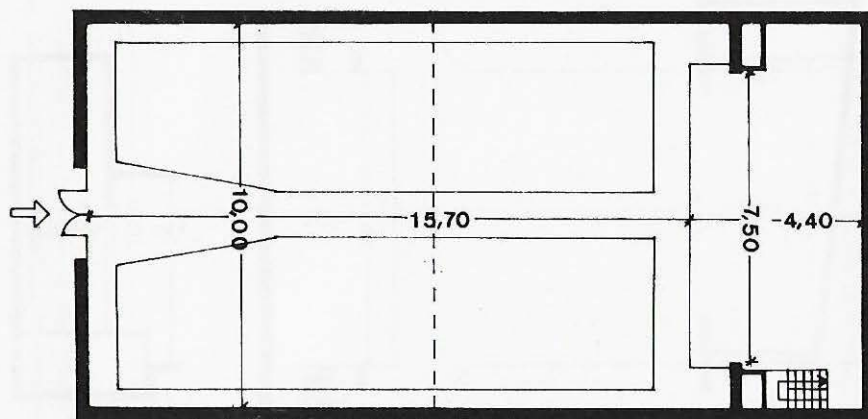

Joventut Seràfica



2

20

314

Carrer Josep Baral
Tel. 792 10 01
Propietari: Joventut Seràfica.

Sala: Planta pis; butaques fixes; pla inclinat 10 % gradient; primera renglera a 1,50 m de l'escenari; cortina d'aigua, extintors.

Escenari: Fossa; teló; pantalla mòbil.

Dependències: Dutxes; vestíbul; bar; magatzem.

Característiques tècniques: 30 barres de teler; 30 Kw de força; 6 barres d'Hertz; cabina de control a la dreta de l'escenari; taula de llum de 35 Kw; equipament de so; amplificador de 6 entrades.

Construït l'any 1961.

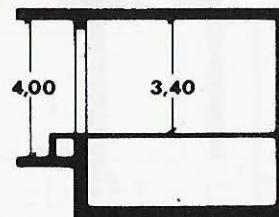
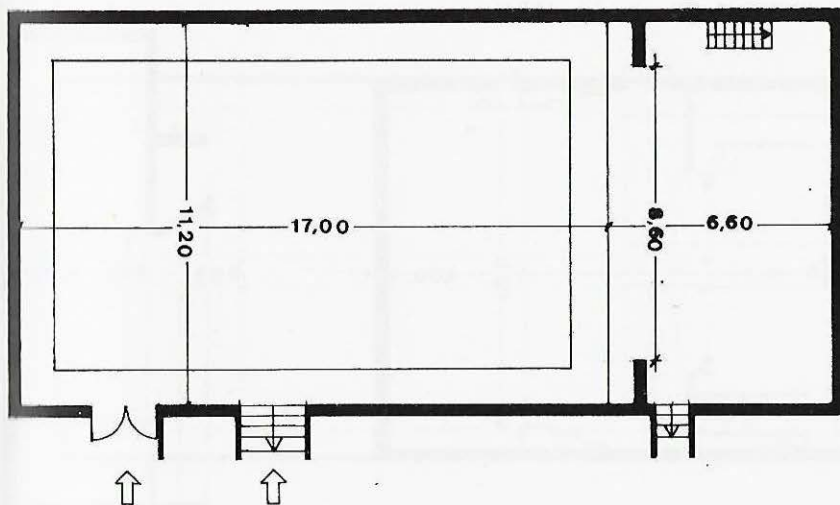

Societat Coral L'Esperança



2



6



460

Carrer Sant Jaume, 2
Tel. 792 03 27
Propietari: Societat Coral
L'Esperança.

Sala: Planta baixa; platea:
340; pisos: 120; cadires fixes;
pla inclinat 5 % gradient;
primera renglera a 3 m de
l'escenari; extintors.

Característiques tècniques:
10 Kw de força; piano.

**Sala construïda el 1915 i
reformada el 1956.**

Escenari: Fossa; pantalla
mòbil.

Dependències: Vestíbul;
magatzem.

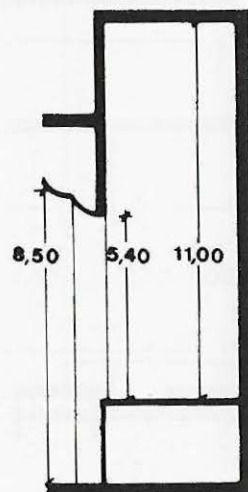
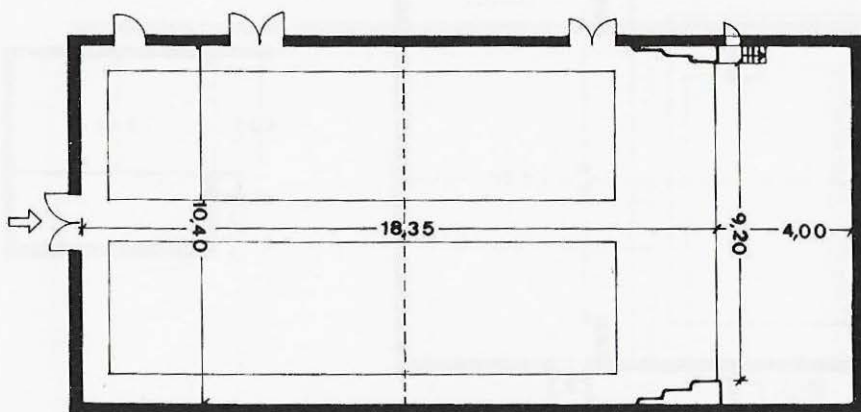

Can Corrioles



6

600

Rambla Francesc Macià, 57
Tel. 795 82 02
Propietari: **Germans Colomé.**

Sala: Planta pis; cadires fixes;
pla inclinat 5 % gradient;
primera renglera a 2 m de
l'escenari; mànega i extintors.

Característiques tècniques:
25 barres de teler; 8 Kw de
força; 3 barres d'Hertz;
projector de 35 mm; piano.

Escenari: Accés directe; fossa;
pantalla mòbil.

Dependències: Vestíbul.

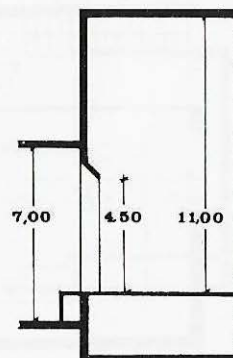
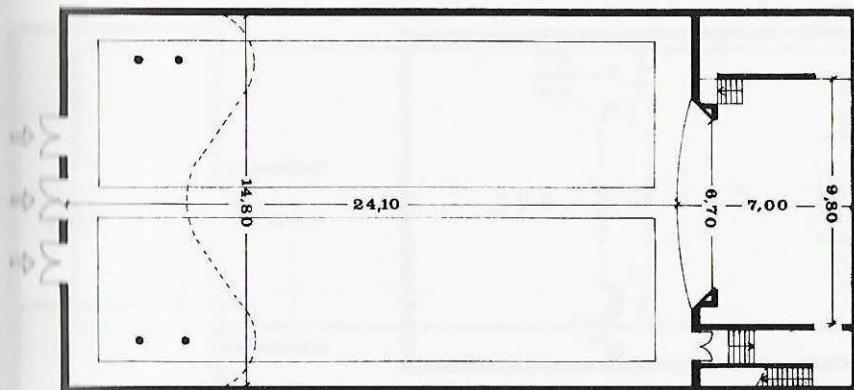

Centre Moral



2



16



190



Rambla Francesc Macià, 9
Tel. 793 82 34
Propietari: Bisbat de
Barcelona.

Sala: Planta pis; butaques fixes; pla horitzontal; primera renglera a 1 m de l'escenari; extintors.

Escenari: Fossa; teló; pantalla fixa.

Dependències: Vestíbul; magatzem.

Característiques tècniques: 29 barres de teler; 10 Kw de força; 4 barres d'Hertz; cabina de control a l'esquerra de l'escenari; equipament de so molt reduït; projectors de 35 mm i 16 mm; projector de diapositives.

Fundat el 1913.

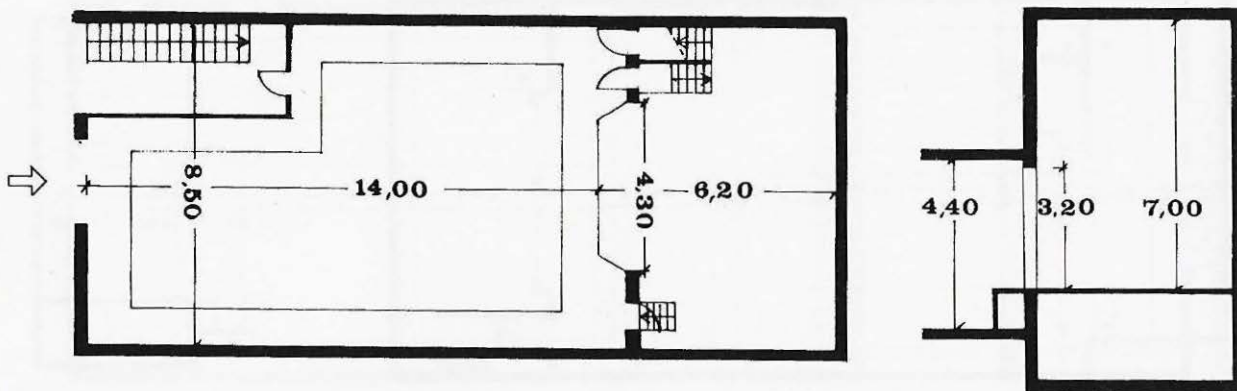

Sala Municipal



2



600

Rambla Francesc Macià, 59
Tel. 793 80 00
Propietari: Ajuntament
d'Arenys de Munt.

Sala: Cadres mòbils; pla horitzontal; distància de la primera renglera a l'escenari variable; extintors.

Escenari: Accés directe; teló.

Dependències: Bar.

Característiques tècniques:
10 barres de teler; 13 Kw de força; 4 barres d'Hertz; cabina de control a la dreta de l'escenari.

Escenari reformat el 1945.

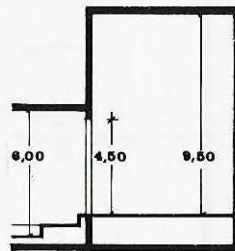
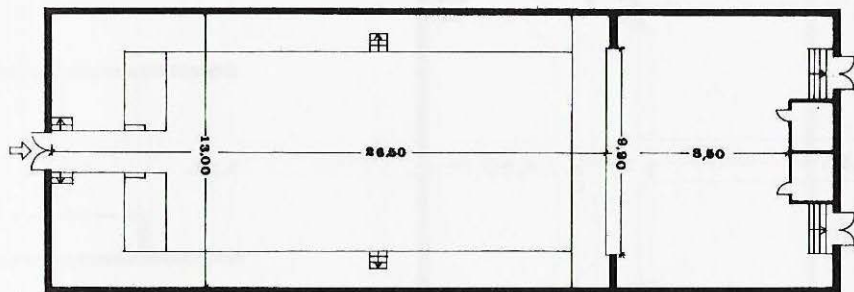

Centre Parroquial



2



3



289

Carrer Bernat de Riudemia, 4
Tel. 797 01 59
Propietari: Parròquia.

Sala: Planta baixa; butaques fixes; pla inclinat 6 % gradient; primera renglera a 1,50 m de l'escenari; extintors i mànegues.

Escenari: Fossa: hi ha els camerinos; cortina; pantalla fixa.

Dependències: Dutxes; vestíbul; bar; magatzem.

Característiques tècniques:
15 Kw de força; 6 barres d'Hertz; cabina de control a l'esquerra de l'escenari; equipament de so reduït; projectors de 35 mm, 16 mm Super 8; vídeo; piano.

Construït el 1906 i reformat el 1940 i el 1972.

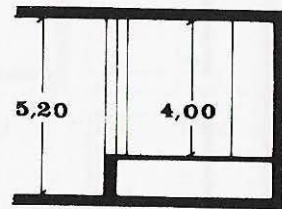
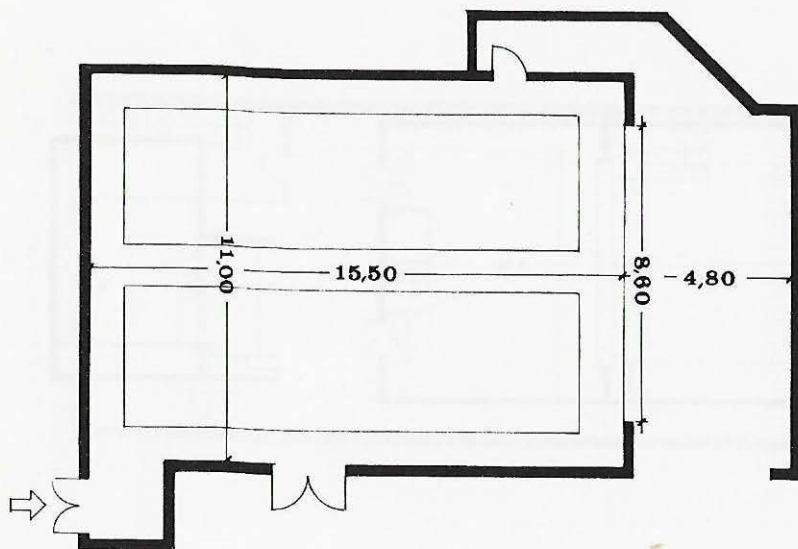

Sala Argentona



12



2



1.080

Plaça Nova, 15
Tel. 797 06 07
Propietari: Cambra Agrària.

Sala: Planta baixa; platea: 600;
llotges: 150; pisos: 330;
butaques fixes; pla horitzontal;
primera renglera a 3,50 m de
l'escenari; extintors.

Escenari: Fossa; pantalla
mòbil.

Dependències: Vestíbul; bar;
magatzem.

Característiques tècniques:
12 barres de teler; 11 Kw de
força; 4 barres d'Hertz; canó;
cabina de control a la dreta de
l'escenari; projector de
35 mm.

Construïda el 1943.

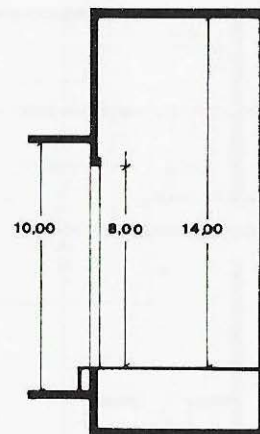
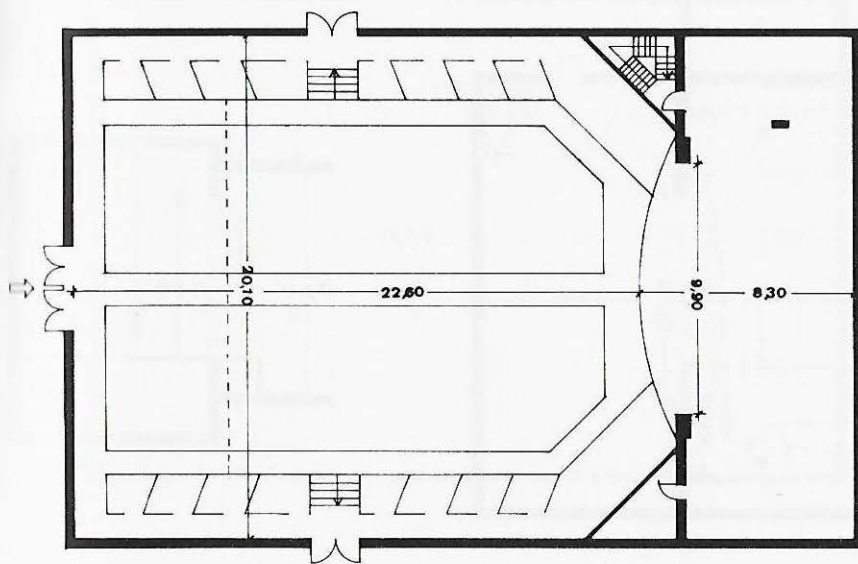



Torrent Roig, 5
Tel. 753 20 01
Propietari: La Concòrdia.

Sala: Planta baixa; platea:
 257; pisos: 90; butaques fixes;
 pla horitzontal; primera
 renglera a 2,50 m de
 l'escenari; extintors.

Escenari: Fossa: hi ha els
 camerinos; cortina; pantalla
 mòbil.

Dependències: Vestíbul; bar;
 magatzem.

Característiques tècniques:
 11 barres de teler; 10 Kw de
 força; 3 barres d'Hertz;
 equipament de so reduït;
 projector de 16 mm; piano.

**Sala construïda el 1917 i
 remodelada el 1983.**

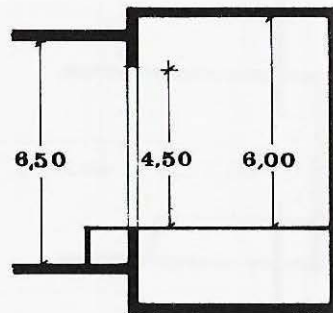
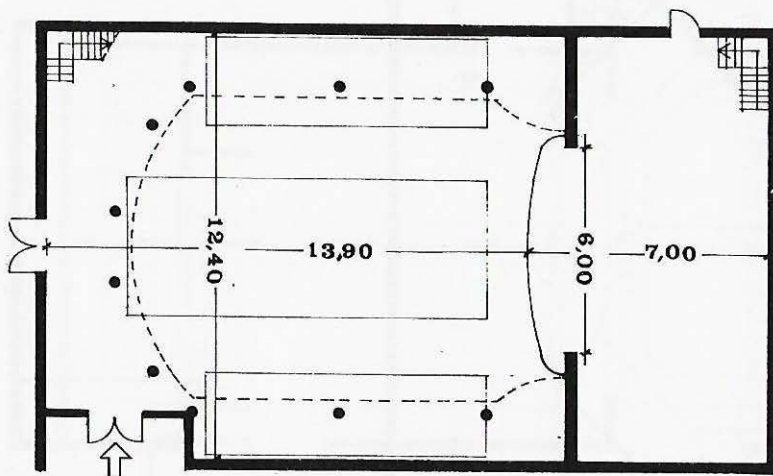

Sala Cultural



2



200

Plaça de la Vila
Tel. 791 00 05
Propietari: Ajuntament de
Caldes d'Estrac.

Sala: Planta pis; cadires mòbils; pla horitzontal; distància de la primera renglera a l'escenari variable; extintors.

Antic Ajuntament remodelat el 1981.

Escenari: Cortina; pantalla mòbil.

Característiques tècniques:
15 Kw de força; projector de Super 8.

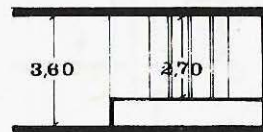
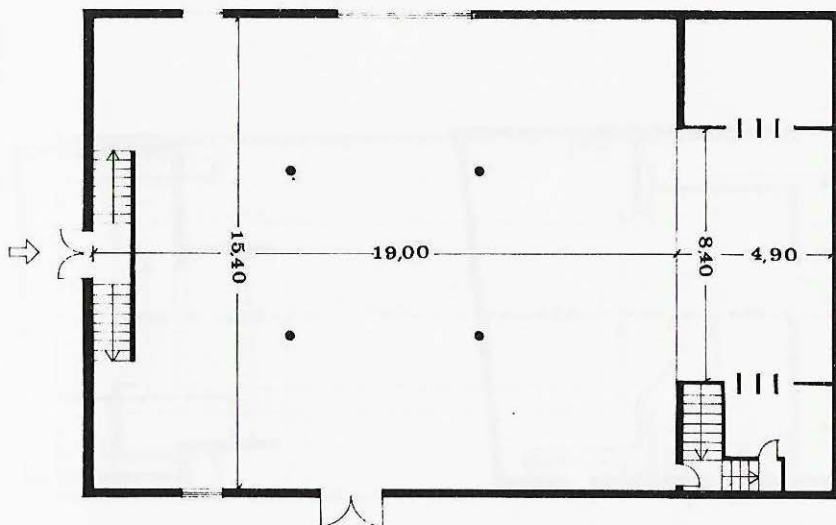



2



14



276

Carrer Església, 249
Tel. 769 07 27
Propietari: Orfeo Calellenc.

Sala: Planta baixa; platea:
220; llotges: 56; butaques
fixes; pla horitzontal; primera
renglera a 2 m de l'escenari;
extintors.

Escenari: Accés directe; fossa:
hi ha els camerinos; cortina.

Dependències: Vestíbul;
magatzem; tallers.

Característiques tècniques:
32 barres de teler; 30 Kw de
força; 3 barres d'Hertz;
cabina de control a la dreta de
l'escenari; equipament de so
senzill; piano.

**Construït el 1920 i reformat
el 1968.**

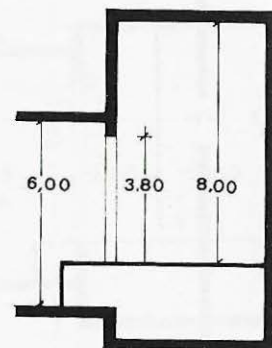
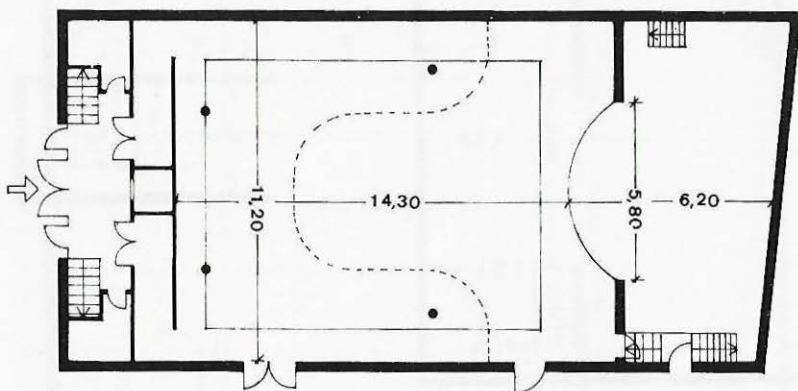

Sala Mozart



5



616

Carrer de l'Església, 91
Tel. 769 07 92
Propietari: M. Teresa Salom.

Sala: Planta baixa; butaques fixes; pla inclinat 5 % gradient; primera renglera a 1,20 m de l'escenari; extintors i mànegues.

Escenari: Accés directe; fossa; teló; pantalla mòbil.

Dependències: Vestíbul; bar; magatzem.

Característiques tècniques: 10 barres de teler; 22 Kw de força; 4 barres d'Hertz; projector de 35 mm; piano.

Sala remodelada el 1982.

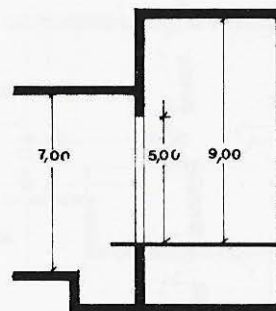
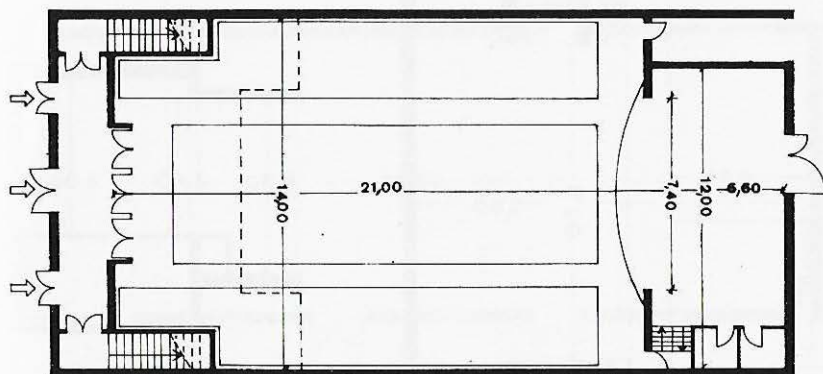

Centre Parroquial



2



5



231

Carrer Golart, 12
Tel. 794 17 16
Propietari: Parròquia.

Sala: Planta baixa; butaques fixes; pla inclinat 5 % gradient; primera renglera a 2 m de l'escenari; extintors.

Escenari: Accés directe; fossa; teló; pantalla fixa.

Dependències:
Bar; magatzem.

Característiques tècniques:
19 barres de teler; 5 Kw de força; 4 barres d'Hertz; cabina de control a l'esquerra de l'escenari; equipament de so reduït; projector de 16 mm; piano.

Construït el 1884 i remodelat el 1973.

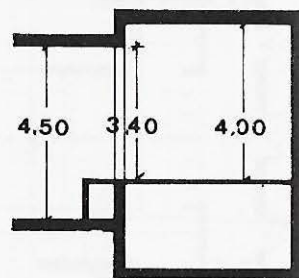
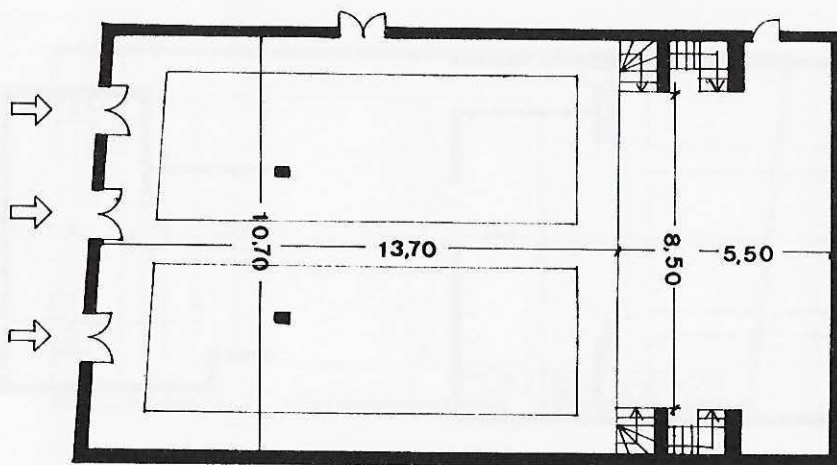



3

250

Carrer Eusebi Golart, 13
Tel. 794 07 95
Propietari: Bisbat de
Barcelona.

Sala: Planta baixa; cadires mòbils; pla horitzontal; distància de la primera renglera a l'escenari variable.

Escenari: Accés directe; fossa: hi ha els camerinos; cortina.

Característiques tècniques:
30 Kw de força; 3 barres d'Hertz.

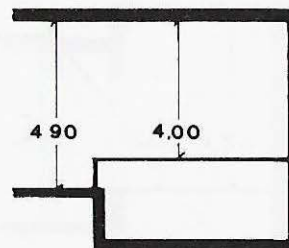
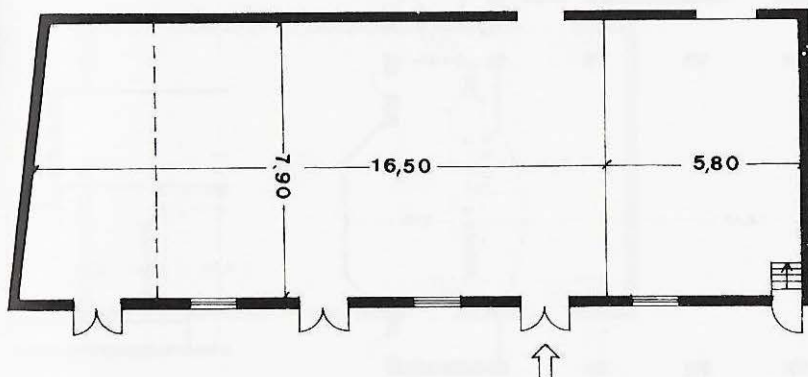

Sala Odeon



1

500

Carrer Gran, 12
Propietari: Cooperativa
La Unió.

Sala: Planta pis; pla
horizontal; extintors.

Característiques tècniques:
12 Kw de força; piano.

Dependències: Dutxes;
vestíbul; bar; magatzem.

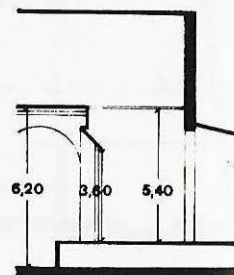
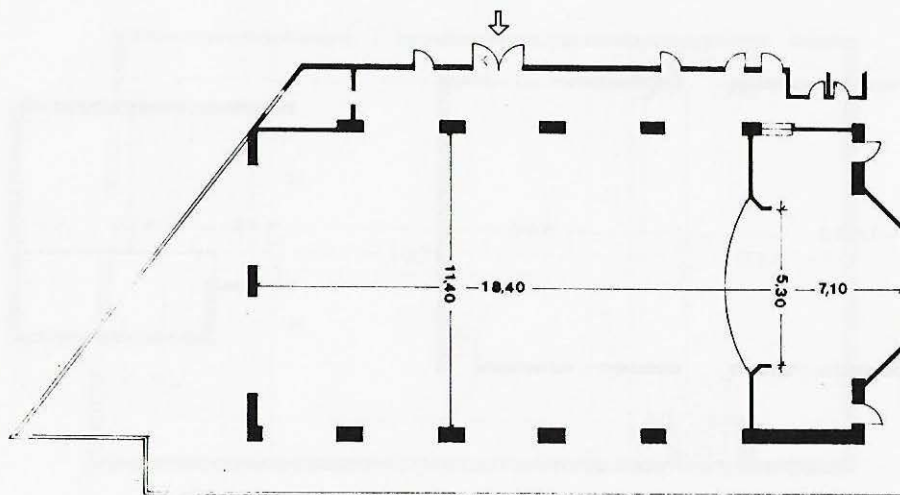

Centre Parroquial



2



108

Carrer Mossèn Cinto
Verdaguer
Tel. 791 00 14
Propietari: Parròquia.

Sala: Planta baixa; cadires mòbils; pla inclinat 5 % gradient; distància de la primera renglera a l'escenari variable.

Característiques tècniques:
8 barres de teler; 5 Kw de força.

Escenari: Fossa: hi ha els camerinos; cortina.

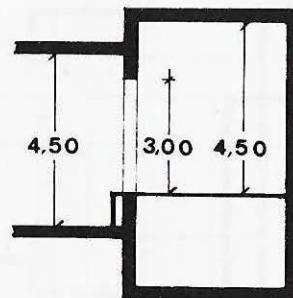
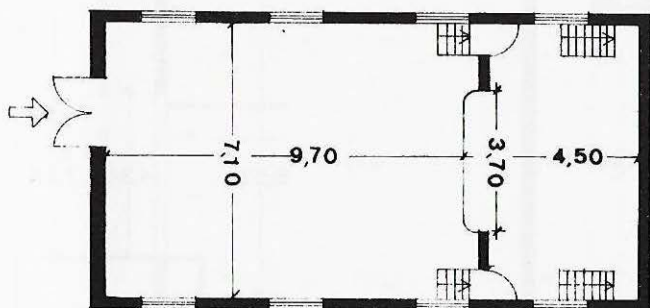

Centre Parroquial



Carrer del Carme, 26
Tel. 761 00 23
Propietari: Parròquia.

Sala: Planta pis; platea: 250; pisos: 150; butaques fixes; pla inclinat 8 % gradient; primera renglera a 1 m de l'escenari.

Escenari: Fossa: hi ha els camerinos; teló; pantalla mòbil.

Dependències: Vestíbul; bar; magatzem.

Característiques tècniques: 13 barres de teler; 15 Kw de força; 4 barres d'Hertz; cabina de control a l'esquerra de l'escenari; projectors de 35 mm i 16 mm; piano.

Reformat el 1968.

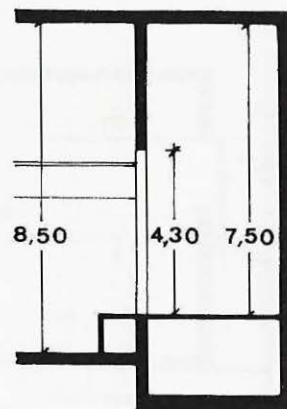
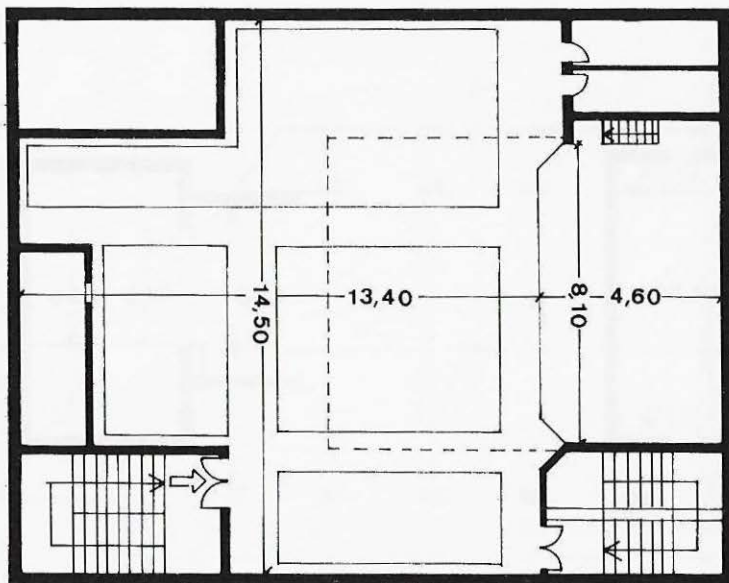

Casino del Masnou



12



2



700

Carretera de Barcelona, 1
Tel. 555 06 60
Propietari: Càndida Amat i Solans.

Sala: Planta baixa; bancs mòbils; pla horitzontal; distància de la primera renglera a l'escenari variable; extintors.

Escenari: Accés directe; fossa; teló; pantalla mòbil.

Dependències: Vestíbul; bar; magatzem.

Característiques tècniques: 25 barres de teler; 52 Kw de força; 4 barres d'Hertz; cabina de control a la dreta de l'escenari; equipament de so reduït; piano.

Construït el 1904 per l'arquitecte Bonaventura Bassegoda i Amigó.

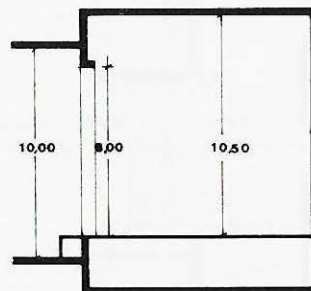
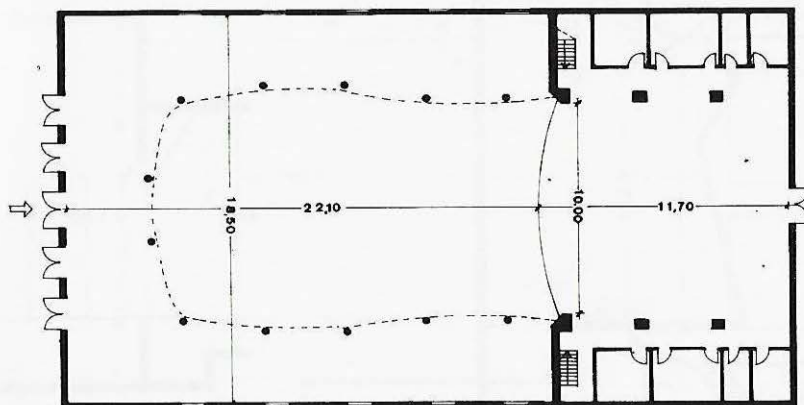

Centre Catòlic Sala Cabañes



4



28



569

Carrer de la Riera, 110
Tel. 790 32 98
Propietari: Centre Catòlic.

Sala: Planta baixa; platea: 300; llotges: 74; pisos: 195; cadires fixes; pla inclinat 10 % gradient; primera renglera a 2 m de l'escenari; extintors.

Escenari: Accés directe; fossa; teló; pantalla mòbil.

Dependències: Vestíbul; bar; magatzem; tallers.

Característiques tècniques: 40 barres de teler; 35 Kw de força; 3 barres d'Hertz; canó; cabina de control; taula de llum de 72 Kw; equipament de so amb amplificador de 100 w; projectors de 16 mm i Super 8; piano.

Local inaugurat el 1933.

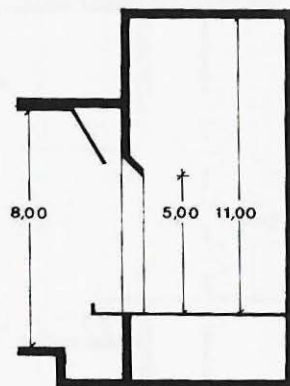
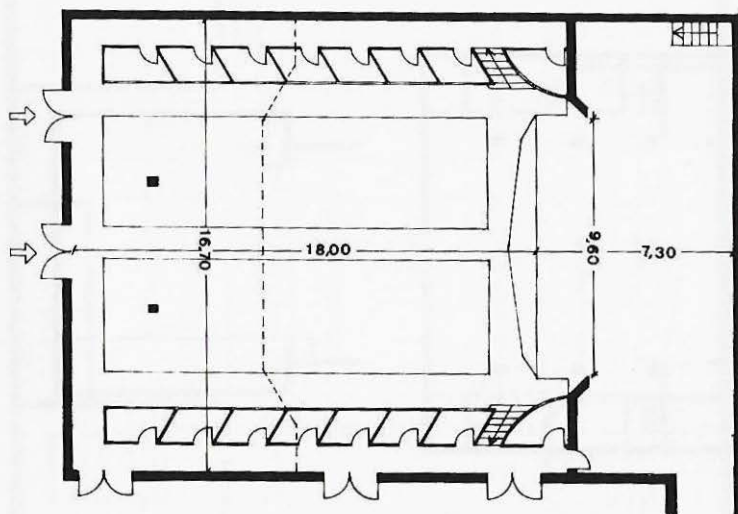

Sala Casal Aliança



6



20



377

Carrer Bonaire, 25
Tel. 790 32 58
Propietari: Aliança
Mataronina.

Sala: Planta pis; butaques fixes; pla horitzontal; primera renglera a 1,20 m de l'escenari; teló d'acer, extintors, cortina d'aigua i mànegues.

Escenari: Accés directe; fossa; cortina; pantalla mòbil.

Dependències: Dutxes; vestíbul; bar; tallers.

Característiques tècniques: 22 barres de teler; 50 Kw de força; cabina de control darrere la sala; taula de llum de 24 Kw; equipament de so; projectors de 35 mm; 16 mm i Super 8; piano.

Teatre remodelat el 1980.

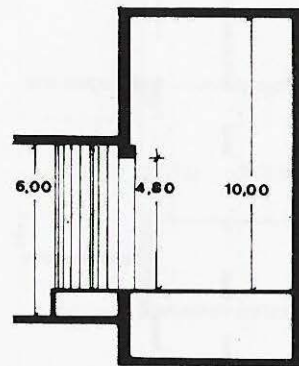
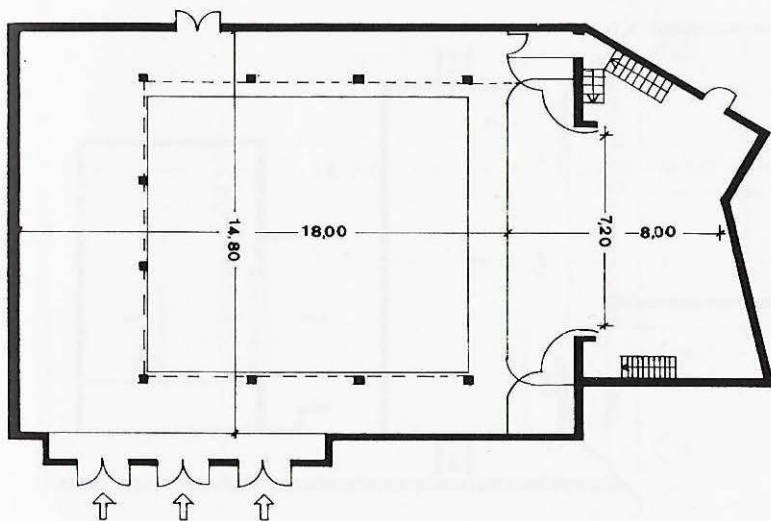



18



3



940

Carrer Meléndez, s/n
Tel. 798 54 60
Propietari: Jaume Tarazon i
Badia.

Sala: Planta baixa; butaques
fixes; pla inclinat 5 % gradient;
primera renglera a 3,50 m de
l'escenari; extintors,
mànegues i teló d'acer.

Escenari: Accés directe; fossa;
teló; pantalla mòbil.

Dependències: Dutxes;
vestíbul; bar; magatzem.

Característiques tècniques:
40 barres de teler; 20 Kw de
força; 5 barres d'Hertz;
cabina de control a la dreta de
l'escenari; projector de
35 mm; piano.

Edifici de començament de
segle remodelat fa poc.

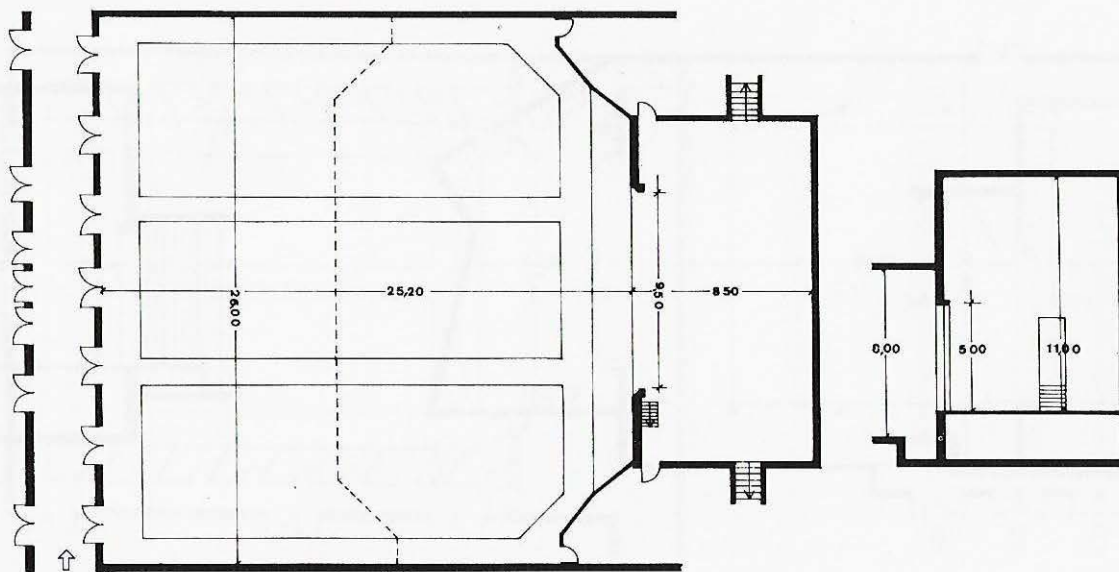



3



250

Carrer de l'Església, 36
Propietari: Salvi Mateu i
Alsina.

Sala: Planta pis; butaques mòbils; pla horitzontal; distància de la primera renglera a l'escenari variable; extintors.

Escenari: Fossa; teló; pantalla mòbil.

Característiques tècniques:
10 Kw de força; cabina de control a la dreta de l'escenari; equipament de so molt reduït; projector de 35 mm; piano.

Construït el 1951.

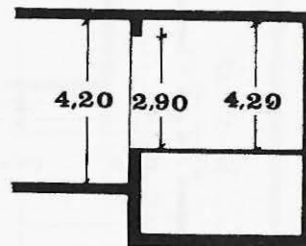
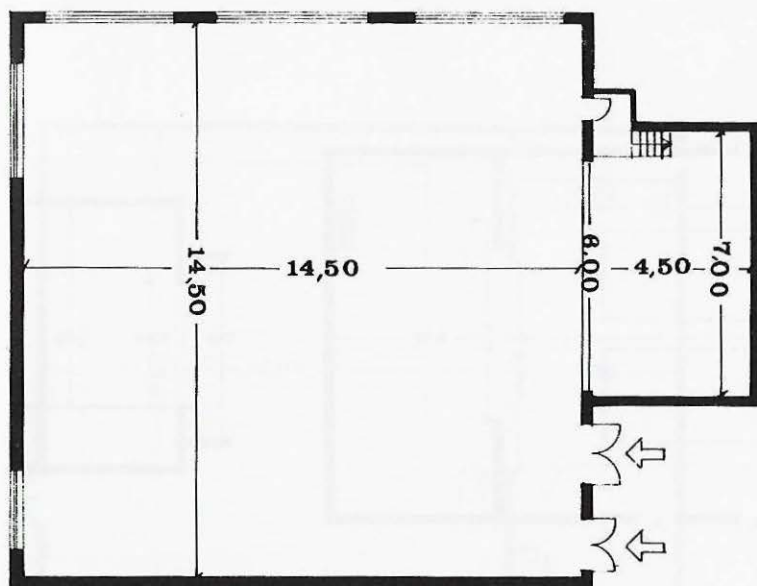

Sala Cambra Agrària



5



380

Carrer Francesc Macià
Tel. 762 00 42
Propietari: Cambra Agrària.

Sala: Planta baixa; butaques fixes; pla horitzontal; primera renglera a 3,50 m de l'escenari; extintors.

Característiques tècniques:
 6 barres de teler; 10 Kw de força; projector de 35 mm.

Escenari: Accés directe; fossa: hi ha els camerinos; teló; pantalla mòbil.

Sala construïda cap al 1947.

Dependències: Vestíbul.

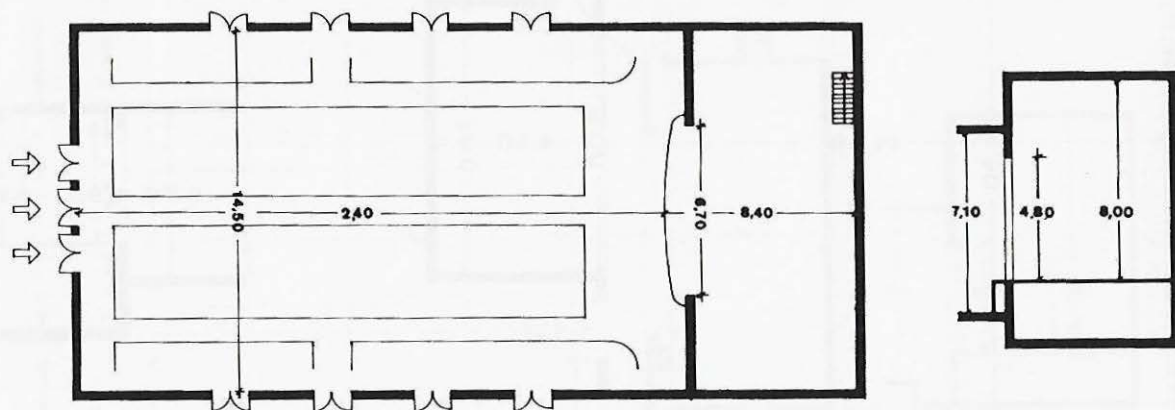

Centre Cultural i Recreatiu de la Parròquia



3



2



350

Carrer Antoni Doltra, 7
Propietari: Parròquia.

Sala: Planta baixa; butaques fixes; pla horitzontal; primera renglera a 2 m de l'escenari; extintors i cortina d'aigua.

Escenari: Accés directe; fossa: hi ha els camerinos; cortina; pantalla mòbil.

Dependències: Vestíbul; bar; magatzem.

Característiques tècniques:
22 barres de teler; 15 Kw de força; 3 barres d'Hertz; cabina de control a l'esquerra de l'escenari; taula de llum; projector de 35 mm.

Local inaugurat el 1929.

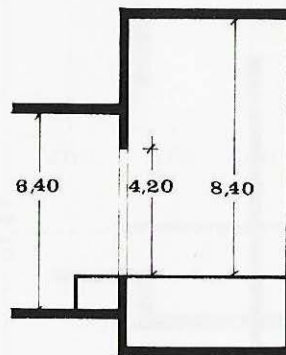
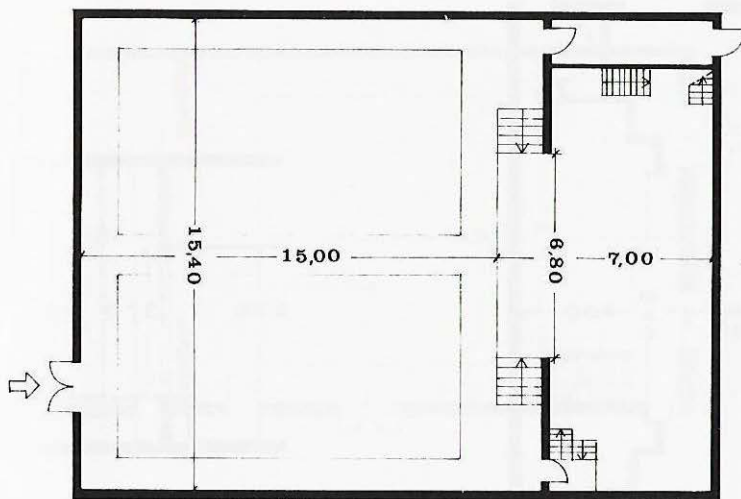



2

300

Carrer de la Riera
Tel. 751 32 84
Propietari: Societat Cultural
Sant Jaume.

Sala: Planta pis; cadires mòbils; pla horitzontal; distància de la primera renglera a l'escenari variable; extintors.

Escenari: Cortina; pantalla mòbil.

Dependències: Vestíbul.

Característiques tècniques:
6 barres de teler; projector de 16 mm.

Local renovat el 1944.

224

Maresme

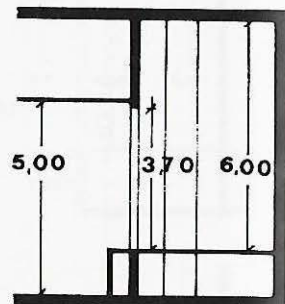
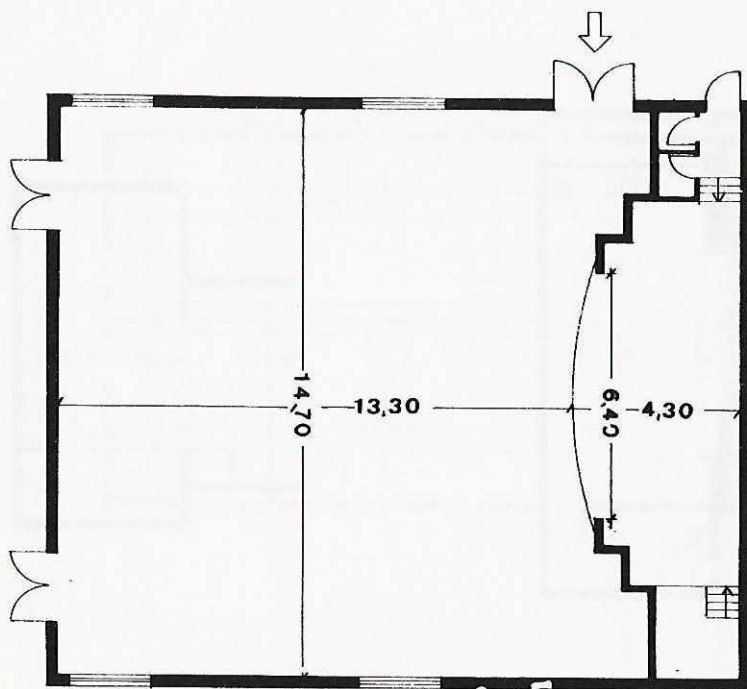

Patronat Social Premianenc



1

2

200

**Carrer Mossèn Josep
Paradeda, s/n
Tel. 751 58 10
Propietari: Bisbat de
Barcelona.**

Sala: Planta baixa; platea: 150;
pisos: 50; butaques fixes; pla
horitzontal; primera renglera a
1,80 m de l'escenari; extintors.

Característiques tècniques:
13 barres de teler; 4 Kw de
força; 3 barres d'Hertz; 3
projector de 35 mm; piano.

Escenari: Fossa; teló; pantalla
mòbil.

Sala construïda el 1929.

Dependències: Bar;
magatzem.

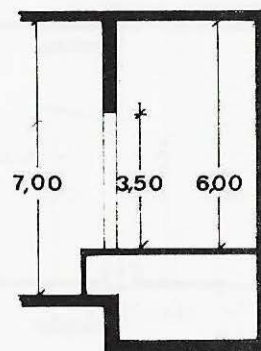
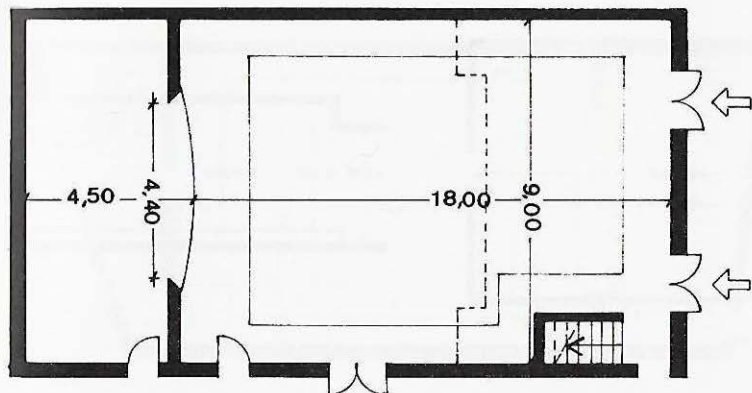

Associació de Pares de Família



3



2



400

Avinguda de Catalunya, 22
Tel. 792 69 11
Propietari: Associació de
Pares de Família.

Sala: Planta baixa; cadires mòbils; pla horitzontal; distància de la primera renglera a l'escenari variable.

Característiques tècniques:
9 Kw de força; piano.

Escenari: Accés directe; cortina.

Dependències: Magatzem.

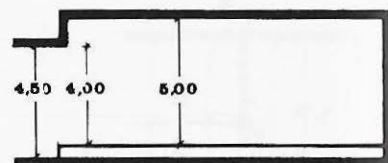
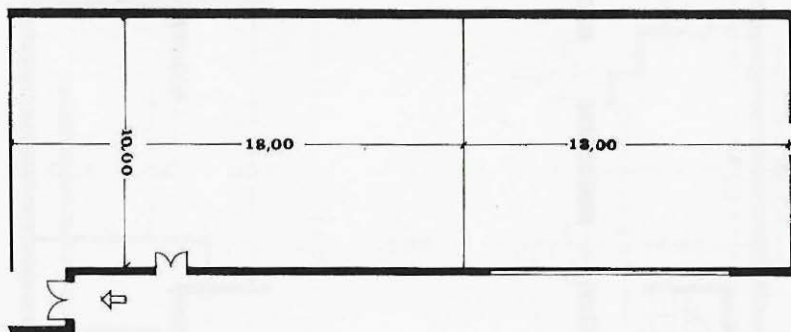

Centre Cultural i d'Esbarjo



2

2

200

Carrer del Mar
Propietari: Parròquia.

Sala: Planta pis; platea: 150; pisos: 50; butaques fixes; pla horitzontal; primera renglera a 1 m de l'escenari; extintors.

Escenari: Fossa; teló; pantalla mòbil.

Dependències: Vestíbul; magatzem.

Característiques tècniques:
7 barres de teler; 10 Kw de força; 3 barres d'Hertz; cabina de control sota l'escenari; projector de 35 mm.

Edifici construït a començament de segle i reformat el 1979.

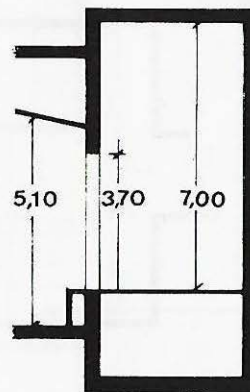
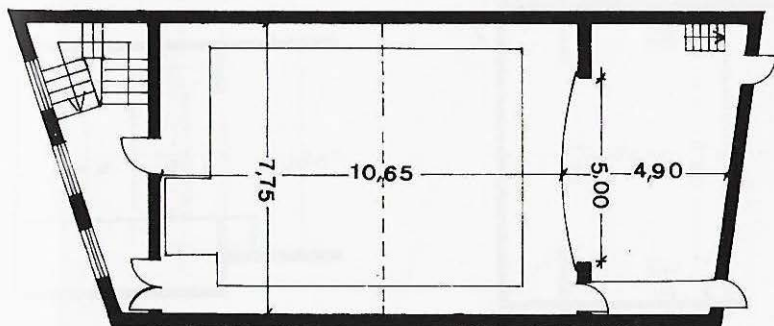

Casal Parroquial El Delme



3



300

Carrer de Sant Antoni, 7
Tel. 791 02 62
Propietari: Bisbat de
Barcelona.

Sala: Planta baixa; cadires fixes; pla inclinat 7 % gradient; primera renglera a 2 m de l'escenari; extintors.

Escenari: Fossa: hi ha els camerinos; pantalla mòbil.

Dependències: Dutxes; vestíbul; bar.

Característiques tècniques: 8 barres de teler; 5 Kw de força; 4 barres d'Hertz; cabina de control a la dreta de l'escenari; equipament de so reduït; projector de 35 mm; piano.

Antiga escola transformada en teatre el 1945.

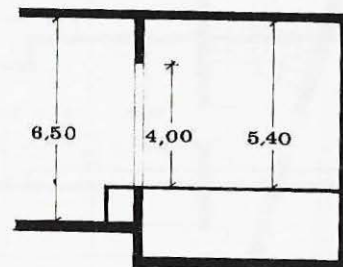
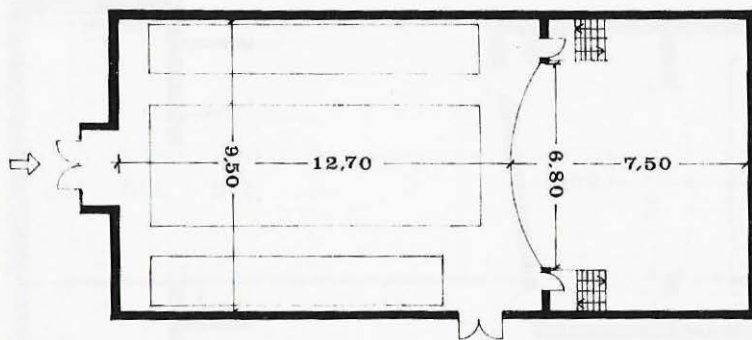

La Flor de la Palma



2

2

450

Carrer Pere Noguera, 6
Tel. 555 30 17
Propietari: Societat de
Socors Mutus La Palma.

Sala: Planta baixa; platea: 300;
 pisos: 150; butaques fixes; pla
 horitzontal; primera renglera a
 2,50 m de l'escenari; extintors.

Característiques tècniques:
 30 barres de teler; 20 Kw de
 força.

Societat creada el 1911.

Escenari: Fossa: hi ha els
 camerinos; teló; pantalla
 mòbil.

Dependències: Bar.

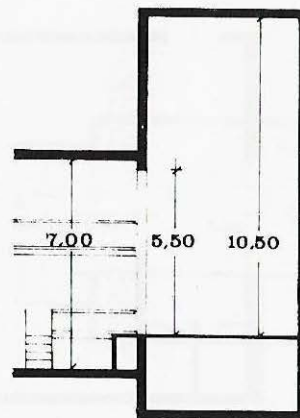
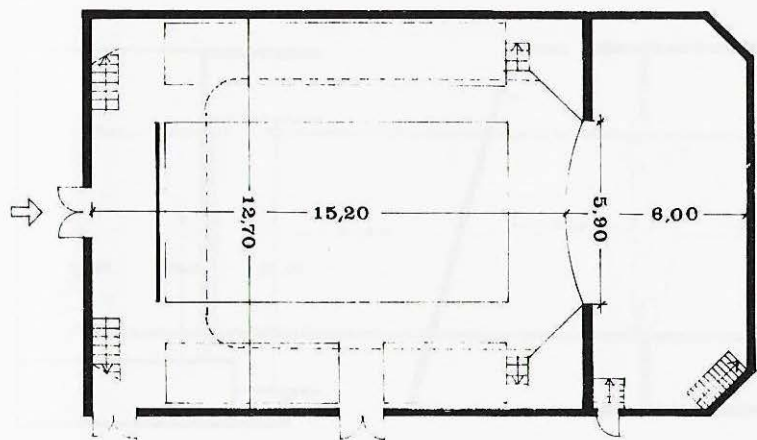

Casal de Tiana



4

300

Avinguda Albéniz, 8
Tel. 395 50 11
Propietari: Ajuntament de Tiana.

Sala: Planta pis; cadires mòbils; pla horitzontal; distància de la primera renglera a l'escenari variable; extintors.

Escenari: Accés directe; fossa: hi ha el magatzem.

Dependències: Vestíbul; bar; magatzem.

Característiques tècniques:
3 barres de teler; 9 Kw de força.

Construït el 1910, actualment es troba en fase de remodelació.

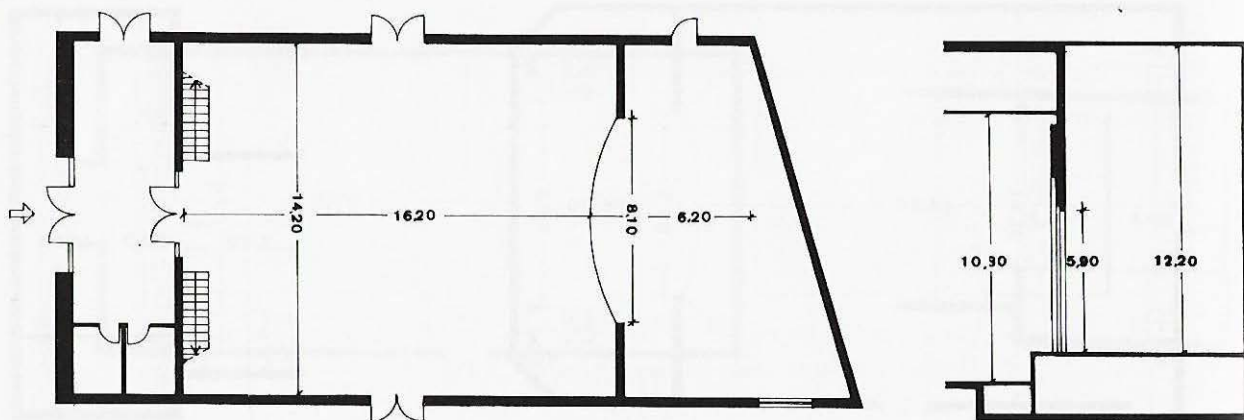

Casal Popular



2



2



300

Carrer Artigas, 22
Propietari: Parròquia.

Sala: Planta baixa; cadires mòbils; pla inclinat 5 % gradient; distància de la primera renglera a l'escenari variable: extintors.

Escenari: Fossa; teló; pantalla mòbil.

Dependències: Magatzem.

Característiques tècniques:
20 barres de teler; 8 Kw de força; 4 barres d'Hertz; taula de llum de 25 Kw; projector de 16 mm; piano.

Entitat datada ja el 1927.

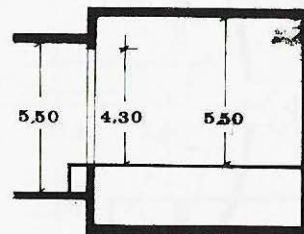
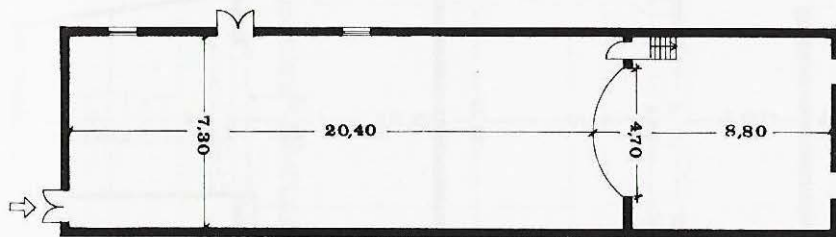

Centre Vilassanès



4



600

Carrer Mestre Vilagrossa, 56
Propietari: Centre Vilassanès.

Sala: Planta pis; platea: 300; pisos: 300; cadires mòbils; pla horitzontal; distància de la primera renglera a l'escenari variable; extintors.

Escenari: Fossa; cortina; pantalla fixa.

Dependències: Vestíbul; bar.

Característiques tècniques: 19 barres de teler; 12 Kw de força; 4 barres d'Hertz; cabina de control a la dreta de l'escenari; projector de 35 mm; piano.

Edifici construït el 1880.

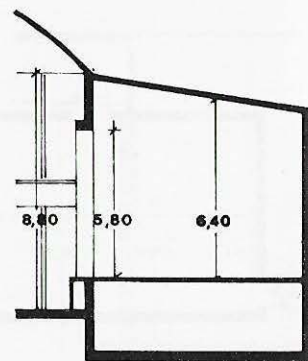
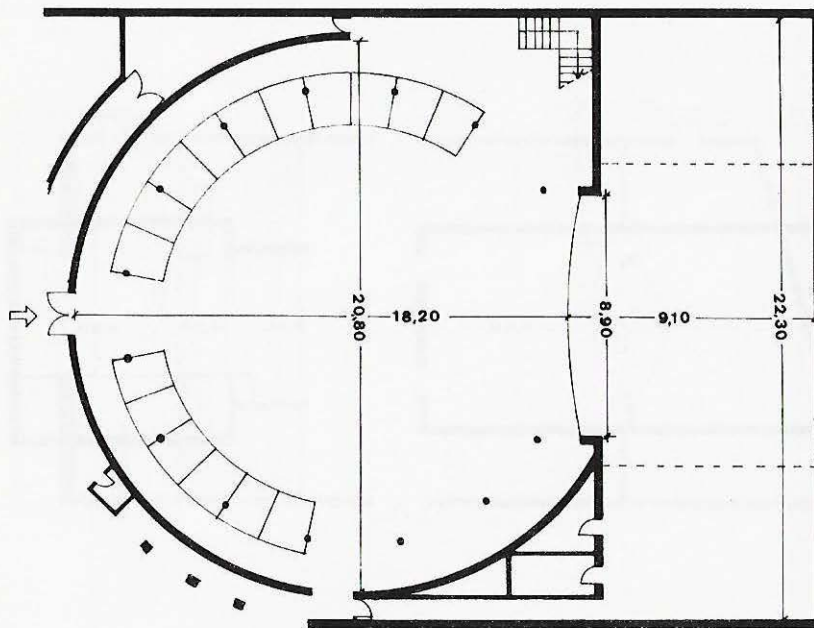

Patronat Parroquial



2

4

180

Carrer Sant Genís, 62
Tel. 759 13 06
Propietari: Parròquia.

Sala: Planta baixa; platea: 120;
llotges: 60; butaques fixes; pla
horizontal; primera renglera a
1 m de l'escenari; extintors.

Característiques tècniques:
23 barres de teler; 20 Kw de
força; canó; taula de llum de
27 Kw; equipament de so
reduït; projector de 35 mm.

Escenari: Accés directe; fossa;
teló; pantalla mòbil.

Dependències: Dutxes;
vestíbul; bar; magatzem.

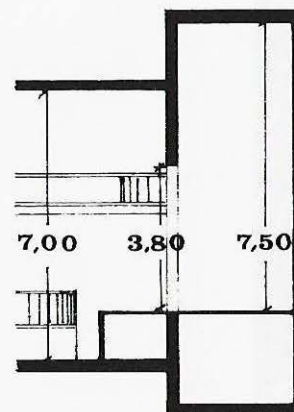
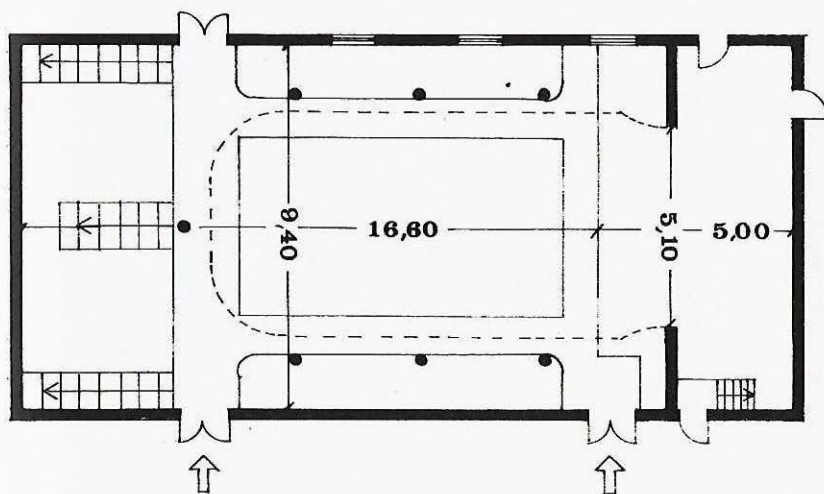

1880

1880

1880

1880

1880

1880

1880

1880

1880

1880

1880



Total de teatres: 43
Habitants: 608.477
Superfície total de sales:
12.463 m²
Habitants per m² de sala:
48,82
Total de seients: 20.554
Habitants per seient: 29,60
Propietat:
Pública: 19 %
Institucions religioses: 39 %
Entitats: 28 %
Particulars: 14 %
Seients:
Pública: 21 %
Institucions religioses: 38 %
Entitats: 28 %

Particulars: 13 %
Sales amb seients fixos: 72 %
Sales amb seients mòbils:
28 %
Sales amb terra pla: 53 %
Sales amb terra inclinat:
47 %
Sales amb calefacció: 63 %
Sales amb pantalla: 72 %
Sales amb teler: 58 %
Sales amb focus: 44 %
Sales amb cabina de control:
51 %
Sales amb taula de llum:
16 %
Sales amb fossa d'orquestra:
9 %

Vallès Occidental

Cinema Cooperativa



900

Propietari: Ajuntament de Barberà del Vallès.

Sala: Planta baixa; butaques fixes; pla horitzontal; primera renglera a 2 m de l'escenari; extintors.

Característiques tècniques: 5 Kw de força; projector de 35 mm.

Escenari: Cortina; pantalla fixa.

Dependències: Vestíbul; bar.

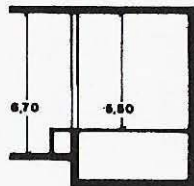
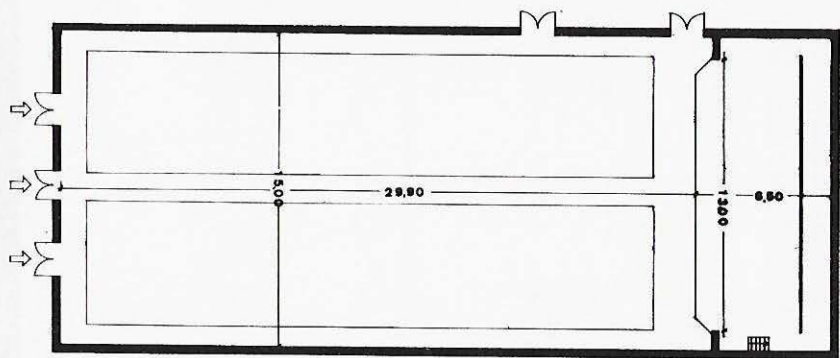

Casino Caldenc



4



990

Carrer Forn, 15
Propietari: Societat Casino
Caldenc.

Sala: Planta pis; platea: 590;
pisos: 400; butaques fixes; pla
horitzontal; primera renglera a
2 m de l'escenari; extintors.

Escenari: Fossa; teló; pantalla
mòbil.

Dependències: Vestíbul; bar;
magatzem.

Característiques tècniques:
25 barres de teler; 10 Kw de
força; 4 barres d'Hertz;
cabina de control a l'esquerra
de l'escenari; equipament de
so; projector de 35 mm.

Local inaugurat el 1864.

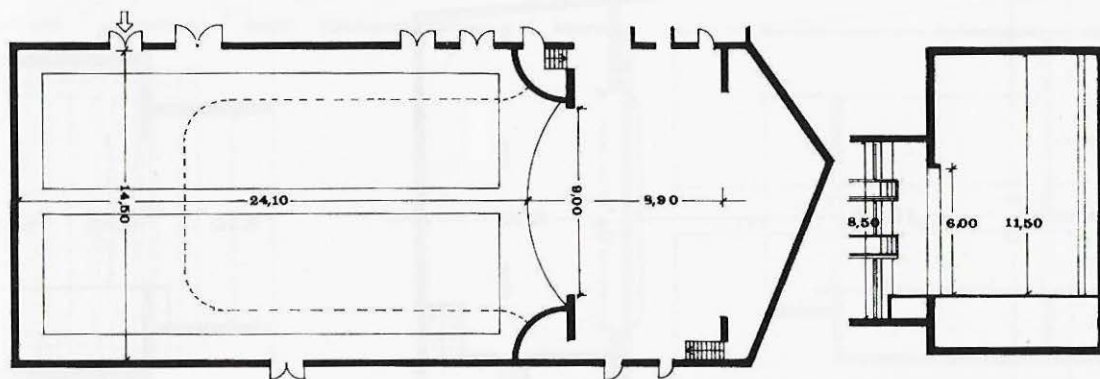

Centre Democràtic i Progressista



4

330

Corredossos de Baix, 1
Tel. 865 06 64
Propietari: Centre Democràtic i Progressista.

Sala: Planta pis; butaques fixes; pla horitzontal; primera renglera a 2,20 m de l'escenari; extintors i mànegues.

Escenari: Fossa; teló.

Dependències: Vestíbul; bar; magatzem.

Característiques tècniques: 8 barres de teler; 16 Kw de força; 3 barres d'Hertz; cabina de control a la dreta de l'escenari; equipament de so; piano.

Local inaugurat el 1880.

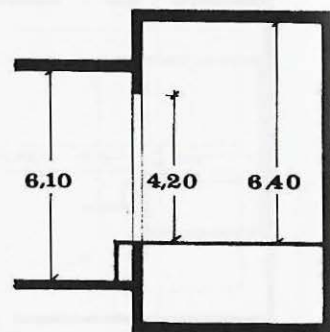
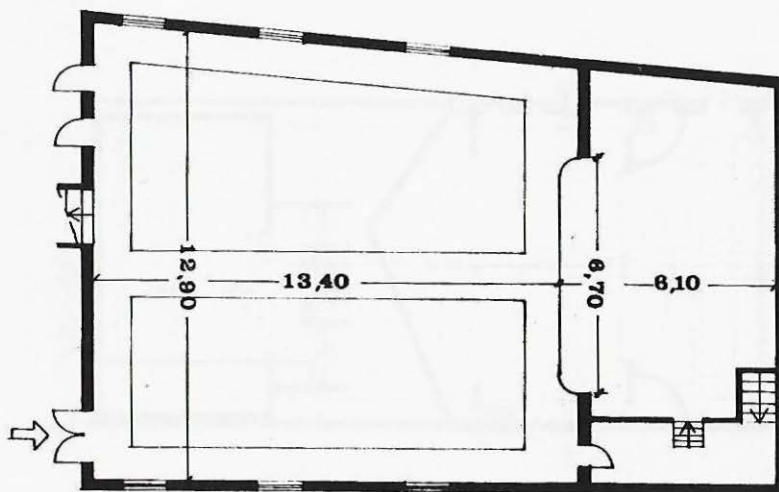

Ateneu Castellarenc



6



40



360-480

Carrer de Colom
Tel. 314 56 35
Propietari: Ajuntament de
Castellar del Vallès.

Sala: Planta baixa; cadires fixes o mòbils; pla horitzontal; distància de la primera renglera a l'escenari variable; extintors, mànegues, teló d'acer.

Escenari: Fossa; teló; pantalla mòbil.

Dependències: Dutxes; vestíbul; bar; magatzem; tallers.

Característiques tècniques: 22 barres de teler; 80 Kw de força; cabina de control darrere la sala; taula de llum de 96 Kw; equipament de so.

Remodelació en curs, obra dels arquitectes J. Jorba i P. Monterde.

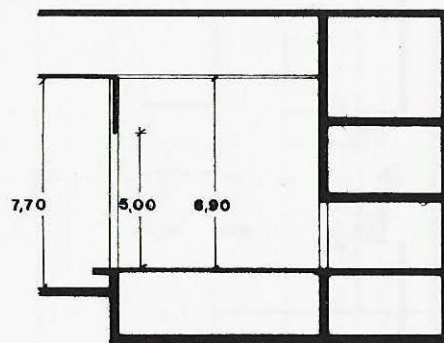
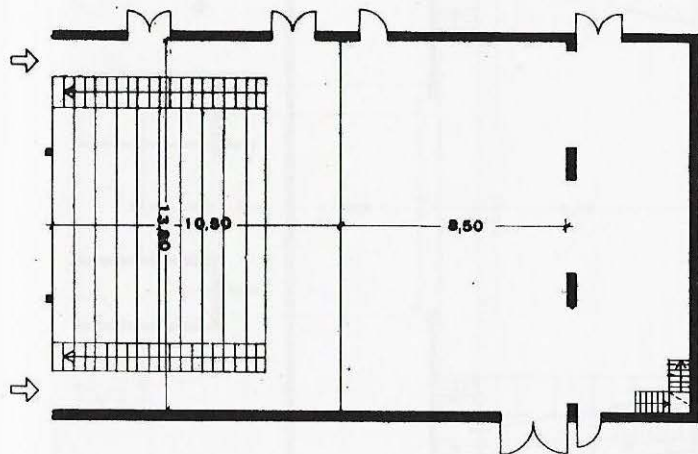

Casal Cultural i Recreatiu



3



1.000

Avinguda de Pau Casals
Tel. 772 07 83
Propietari: Casal Cultural i
Recreatiu.

Sala: Planta baixa; cadires mòbils; pla horitzontal; distància de la primera renglera a l'escenari variable; extintors i mànegues.

Escenari: Accés directe; teló; pantalla mòbil.

Dependències: Dutxes; vestíbul; bar.

Característiques tècniques:
10 Kw de força; 3 barres d'Hertz; equipament de so reduït.

Edifici construït el 1972.

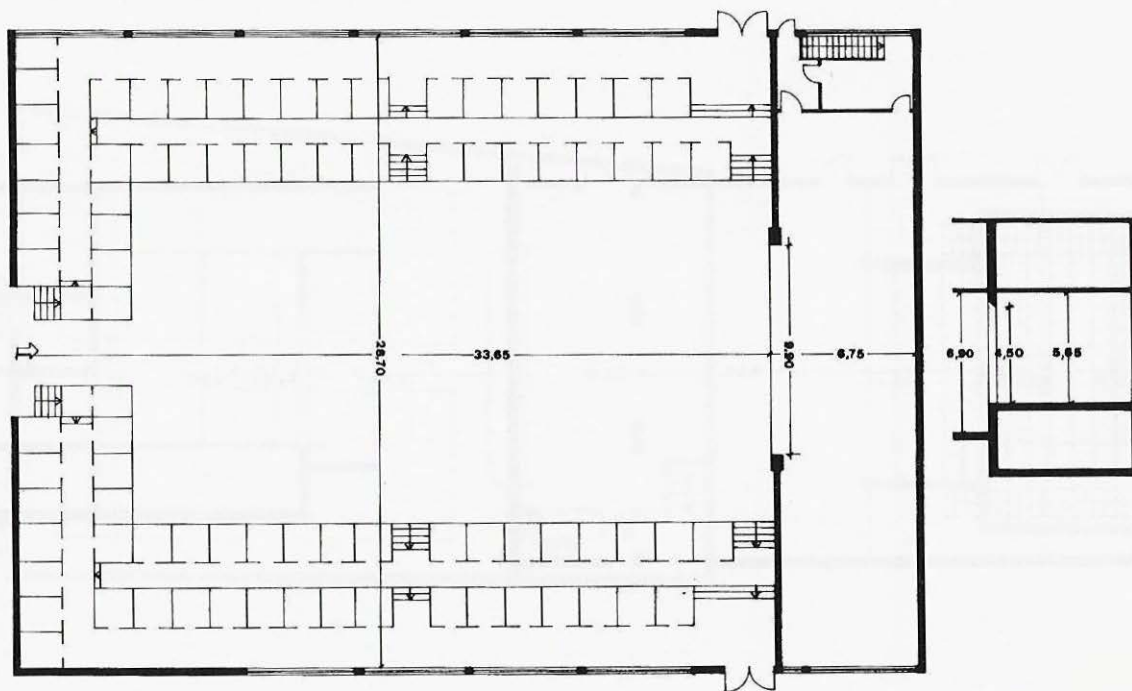

Ateneu de Cerdanyola



6



30



525

Carrer Indústria, 38
Tel. 691 51 61
Propietari: Ajuntament de
Cerdanyola.

Sala: Planta pis; butaques fixes; pla horitzontal; primera renglera a 1,50 m de l'escenari; mànegues i extintors.

Escenari: Accés directe; fossa; teló; pantalla mòbil.

Dependències: Dutxes; vestíbul; bar; magatzem; tallers.

Característiques tècniques: 28 barres de teler; 100 Kw de força; 2 barres d'Hertz; cabina de control darrere la sala; taula de llum de 84 Kw; equipament de so complet; projectors de 35 mm, 16 mm i Super 8; projector de diapositives; vídeo; piano.

Inaugurat l'any 1983.

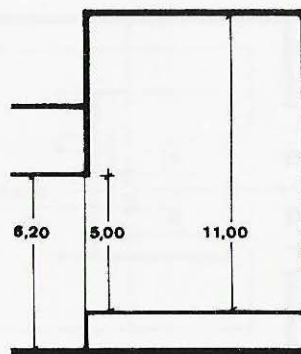
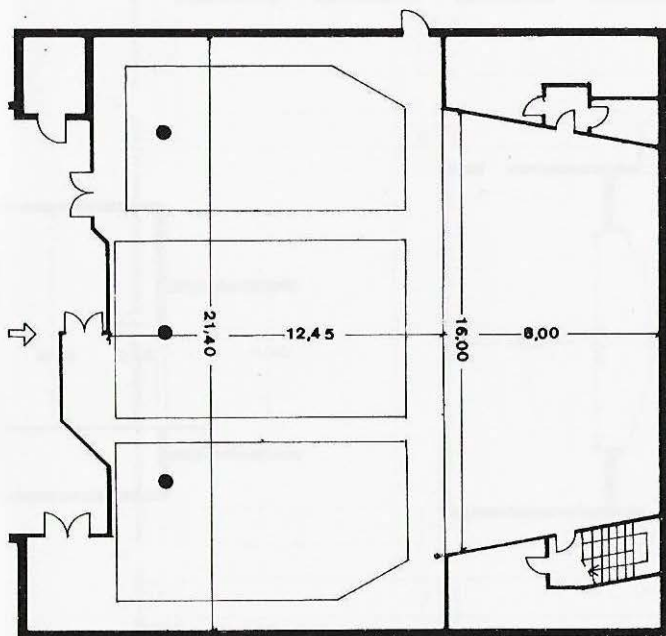

Casal Parroquial



2



480

Passeig de Cordelles
Tel. 669 08 89
Propietari: Parròquia de
Sant Martí.

Sala: Planta baixa; platea: 380;
pisos: 100; cadires fixes; pla
inclinat 2 % gradient; primera
renglera a 2 m de l'escenari;
extintors.

Escenari: Fossa: hi ha els
camerinos; cortina; pantalla
mòbil.

Dependències: Vestíbul.

Característiques tècniques:
10 barres de teler; 20 Kw de
força; cabina de control a
l'esquerra de l'escenari;
projector de 16 mm; piano.

Centre construït el 1959.

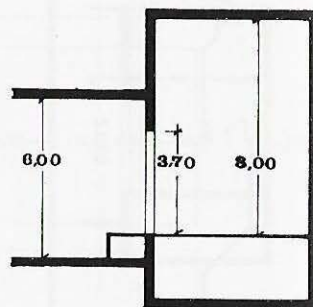
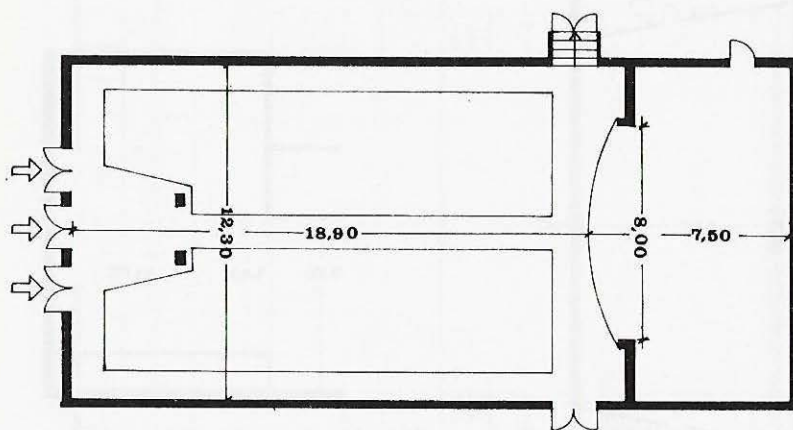



6



variable

Carrer Enric Genesca
Tel. 787 02 00
Propietari: Ajuntament de
Matadepera.

Sala: Planta pis; cadires mòbils; pla horitzontal; distància de la primera renglera a l'escenari variable; extintors i mànegues.

Escenari: Accés directe; cortina.

Dependències: Dutexes; vestíbul; bar.

Cracterístiques tècniques:
4 barres de teler; 24 Kw de força; equipament de so; projector de 35 mm.

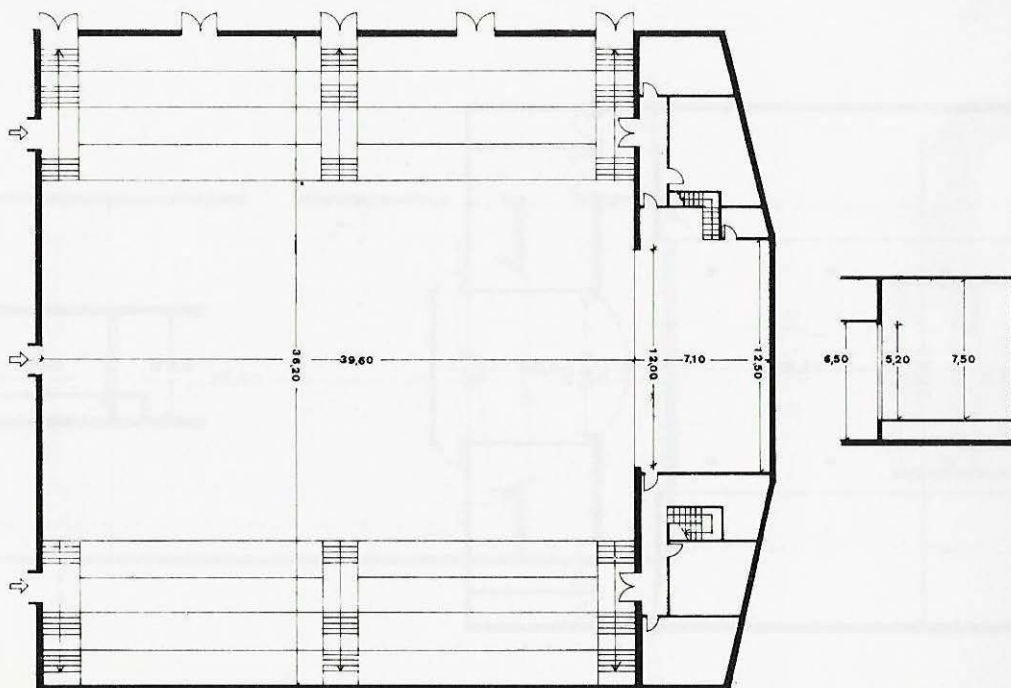



Carrer Colom, 7
Tel. 564 00 06
Propietari: Associació
Benèfica Instructiva.

Sala: Nivell inferior del carrer;
bancs i cadires fixos; pla
horizontal; distància de la
primera renglera a l'escenari
variable; extintors.

Característiques tècniques:
10 Kw de força; 1 barra
d'Hertz; cabina de control
darrere la sala; equipament
de so.

Escenari: Cortina.

Dependències: Vestíbul; bar.

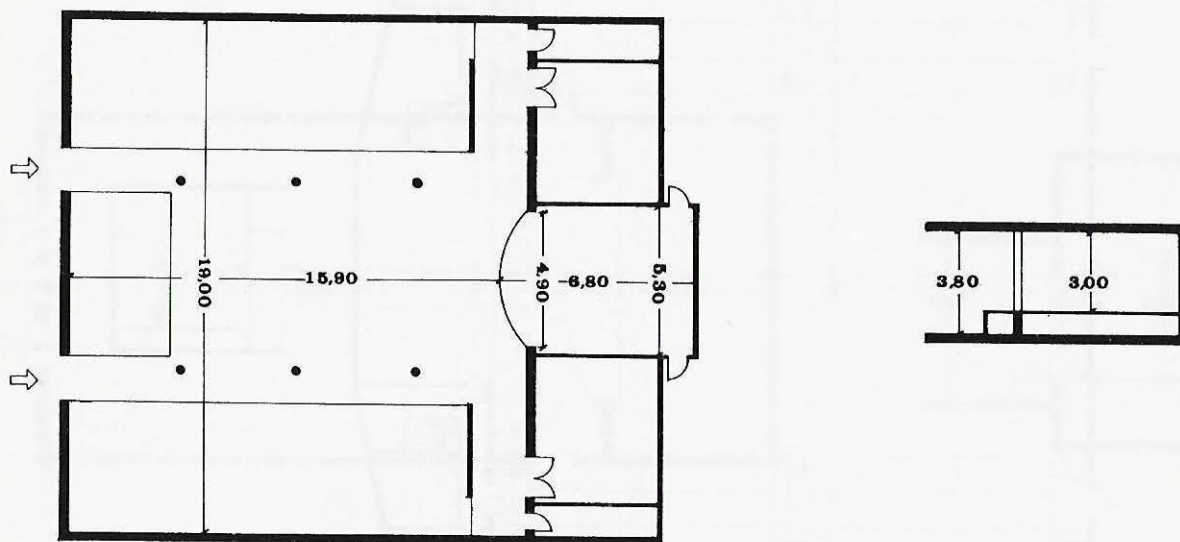

La Salle Montcada



2

290

Passeig La Salle, 1
Tel. 564 15 90
Propietari: Patronat
Infantesa Escolar.

Sala: Planta baixa; cadires mòbils; pla inclinat 10 % gradient; primera renglera a 1,50 m de l'escenari; mànegues i extintors.

Escenari: Cortina; pantalla mòbil.

Dependències: Vestíbul.

Característiques tècniques:
10 Kw de força; 4 barres d'Hertz; projector de 35 mm.

Sala construïda el 1975.

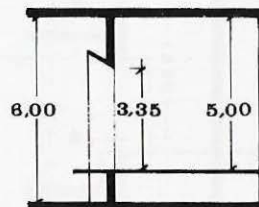
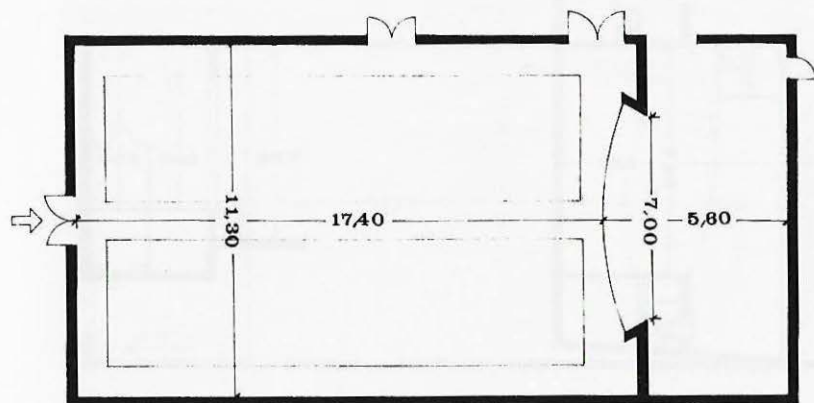



3



2



500

Avinguda de Catalunya, 16
Tel. 564 40 50
Propietari: Societat Benèfica
Recreativa La Unió.

Sala: Planta baixa; cadires mòbils; pla horitzontal; distància de la primera renglera a l'escenari variable; extintors.

Escenari: Fossa: hi ha els camerinos; cortina.

Dependències: Vestíbul; bar.

Característiques tècniques:
10 barres de teler; 10 Kw de força; 4 barres d'Hertz; cabina de control a l'esquerra de l'escenari; equipament de so.

Entitat fundada el 1921.

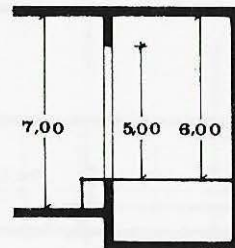
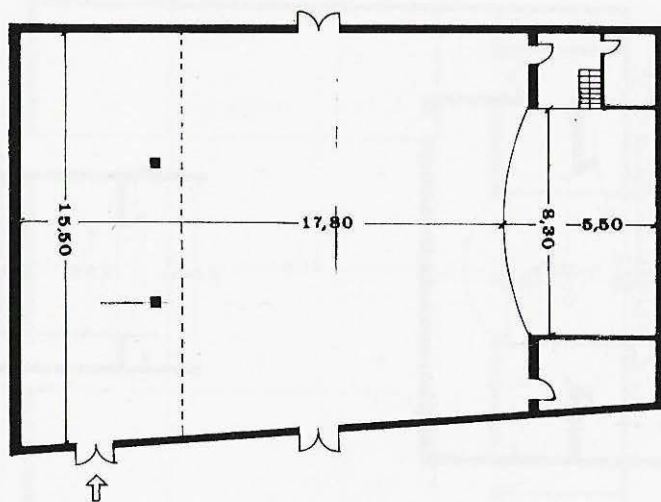

Palau de Plegamans

Centre Recreatiu



3



300

Carrer Anselm Clavé, 13
Tel. 864 80 56
Propietari: Ajuntament de
Palau de Plegamans.

Sala: Planta baixa; cadires mòbils; pla horitzontal; distància de la primera renglera a l'escenari variable; extintors.

Antic col·legi, transformat en teatre.

Escenari: Fossa: hi ha els camerinos; cortina; pantalla mòbil.

Característiques tècniques:
5 barres de teler; 10 Kw de força; 1 barra d'Hertz.

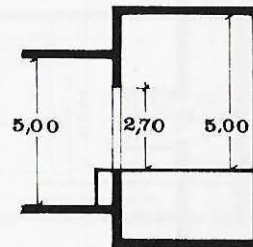
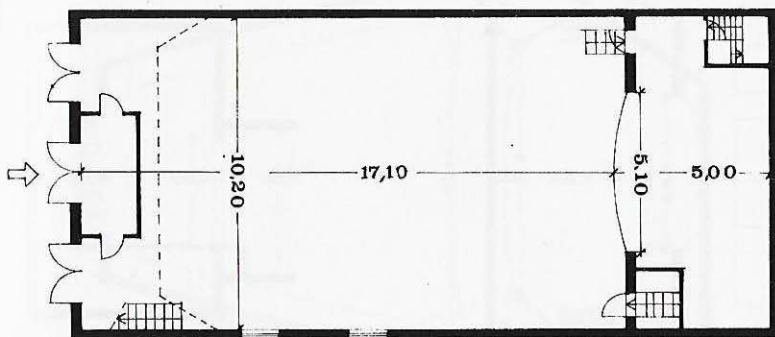

Centre Parroquial



2



6



325

Rambla de Sant Jordi, 11
Tel. 692 00 40
Propietari: Bisbat de
Barcelona.

Sala: Planta pis; butaques fixes; pla horitzontal; primera renglera a 2,50 m de l'escenari; extintors.

Escenari: Accés directe; fossa: hi ha els camerinos; cortina; pantalla mòbil.

Dependències: Bar; magatzem.

Característiques tècniques:
 12 barres de teler; 20 Kw de força; 4 barres d'Hertz; cabina de control darrere la sala; taula de llum; equipament de so.

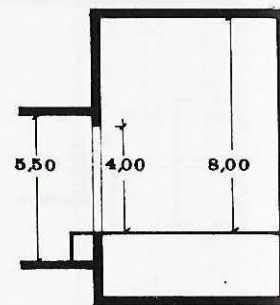
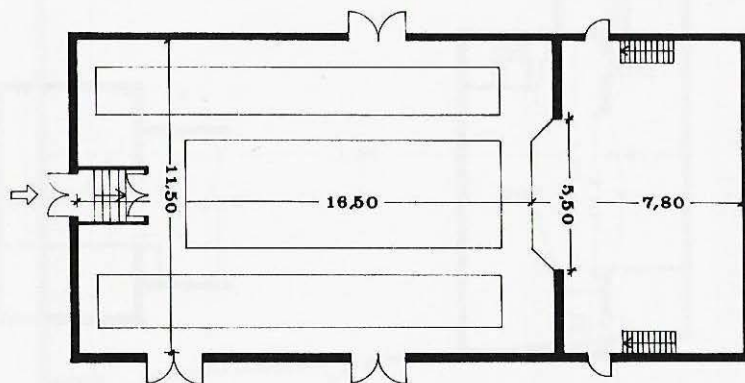

Casal Parroquial



3

8

254

Carrer Sant Joan, 1
Tel. 699 12 05
Propietari: Parròquia.

Sala: Planta pis; butaques fixes; pla inclinat 5 % gradient; primera renglera a 2,50 m de l'escenari; mànega i extintors.

Escenari: Cortina; pantalla mòbil.

Dependències: Dutxes; vestíbul; magatzem.

Característiques tècniques: 10 barres de teler; 12 Kw de força; 2 barres d'Hertz; canó; cabina de control a la dreta de l'escenari; projector de 35 mm; piano.

Construït el 1922 i remodelat el 1983.

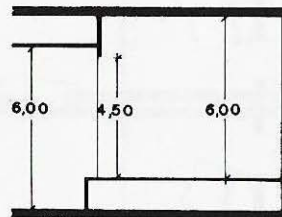
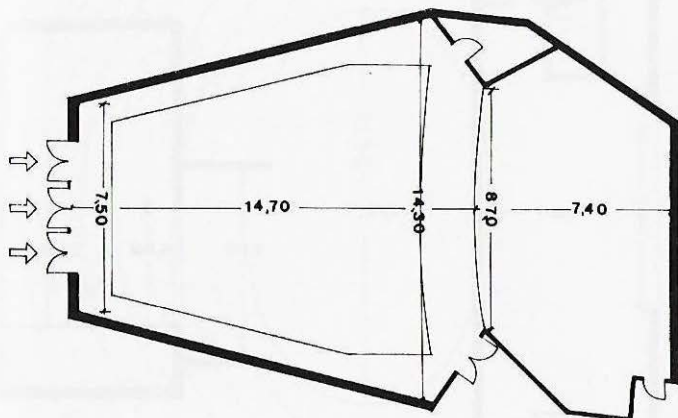

Casino Espanyol



9



500

Plaça de Catalunya, 1
Tel. 699 21 35
Propietari: Casino Espanyol.

Sala: Planta baixa; cadires mòbils; pla horitzontal; distància de la primera renglera a l'escenari variable; extintors i teló de ferro.

Escenari: Fossa: hi ha els camerinos; teló; pantalla mòbil.

Dependències: Vestíbul; bar.

Característiques tècniques:
 21 barres de teler; 15 Kw de força; 3 barres d'Hertz; equipament de so; projector de 35 mm; piano.

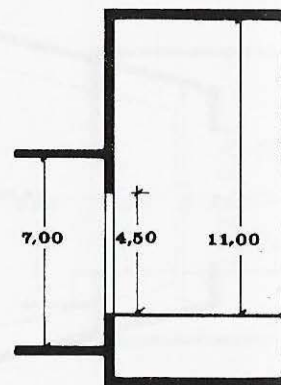
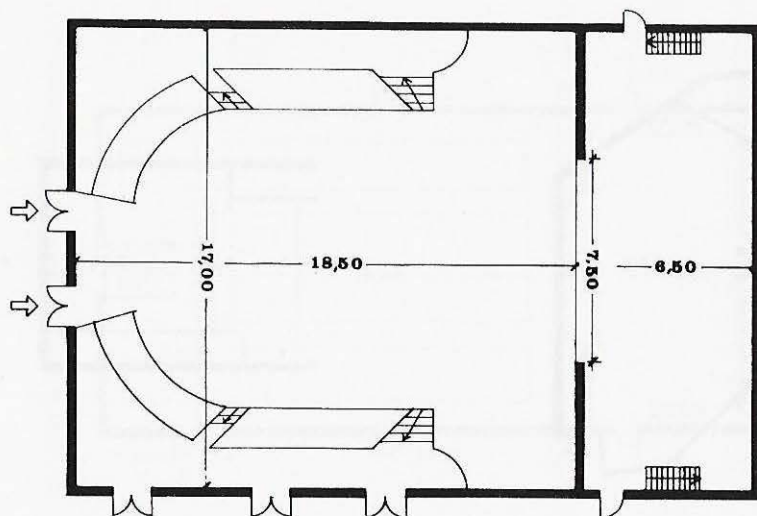

Amfiteatre de la Caixa d'Estalvis de Sabadell



2

300

Carrer d'en Font, 1
Tel. 725 95 22
Propietari: Caixa d'Estalvis
de Sabadell.

Sala: Planta baixa; bancs fixos;
pla inclinat 10 % gradient;
primera renglera a 1,50 m de
l'escenari.

**Edifici del 1910, remodelat
el 1965.**

Escenari: Accés directe.

Dependències: Vestíbul.

Característiques tècniques:
10 Kw de força.

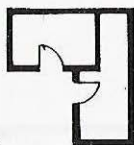
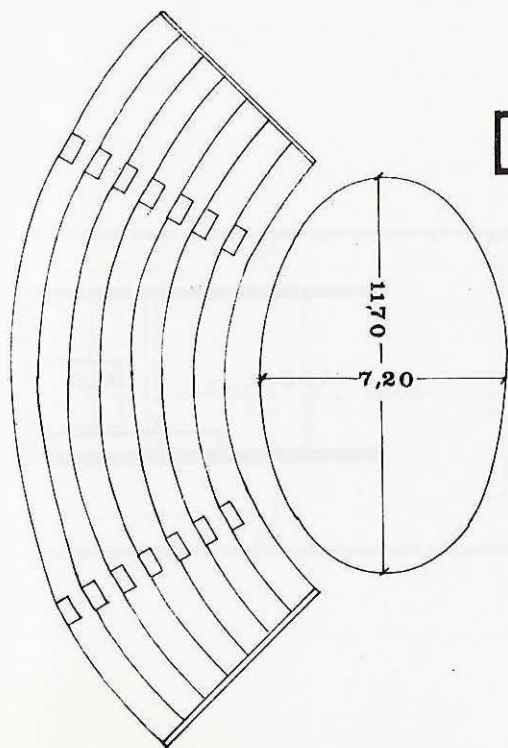

Auditori de l'Acadèmia de Belles Arts



2

4

100

Passeig de Manresa, 20
Tel. 725 09 45
Propietari: Acadèmia de
Belles Arts.

Sala: Planta pis; butaques fixes; pla horitzontal; primera renglera a 1 m de l'escenari; extintors.

Escenari: Accés directe; cortina; pantalla mòbil.

Dependències: Vestíbul; bar; magatzem.

Característiques tècniques:
12 Kw de força; cabina de control darrere la sala; taula de llum de 12 Kw; equipament de so; projectors de 16 mm i Super 8.

Acadèmia fundada el 1880.

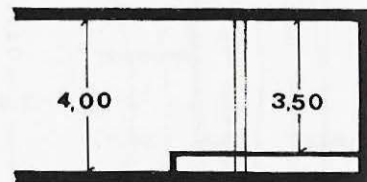
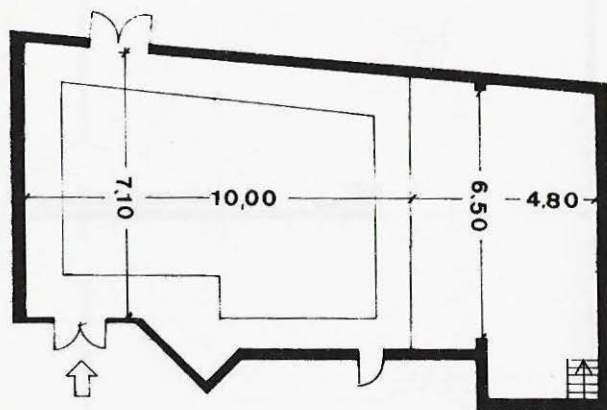

Auditori de la Caixa d'Estalvis de Sabadell



8

258

Carrer d'en Font, 1
Tel. 725 95 22
Propietari: Caixa d'Estalvis de Sabadell.

Sala: Planta pis; butaques fixes; pla inclinat 15 % gradient; primera renglera a 1,20 m de l'escenari; extintors.

Escenari: Cortina; pantalla mòbil.

Dependències: Vestíbul.

Característiques tècniques:
45 Kw de força; 3 barres d'Hertz; canó; equipament de so; projectors de 16 mm i Super 8; piano.

Edifici del 1910, remodelat el 1965.

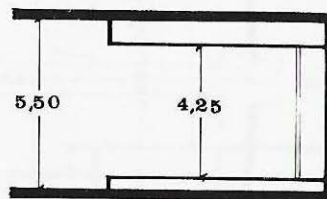
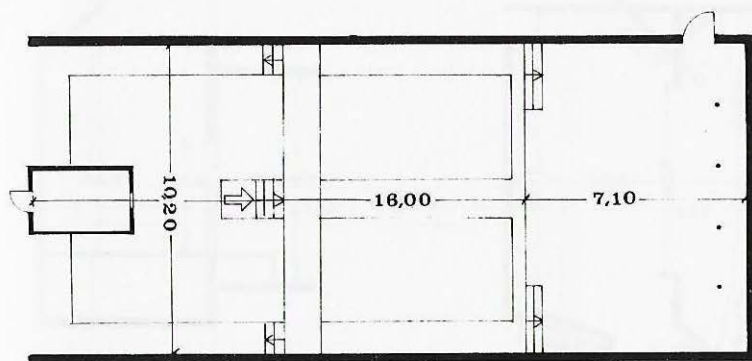

Centre Parroquial Sant Vicenç



2



17



320

Carrer Montllor i Pujol, 101
Tel. 716 14 70
Propietari: Parròquia de
Sant Vicenç.

Sala: Planta baixa; butaques fixes; pla inclinat 5 % gradient; primera renglera a 2 m de l'escenari; extintors.

Escenari: Fossa; teló; pantalla mòbil.

Dependències: Dutxes; vestíbul; bar; magatzem; tallers.

Característiques tècniques: 40 barres de teler; 22 Kw de força; 4 barres d'Hertz; canó; cabina de control a la dreta de l'escenari; taula de llum de 24 Kw; equipament de so; projector de 16 mm; projector de diapositives; piano.

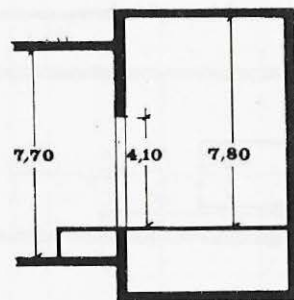
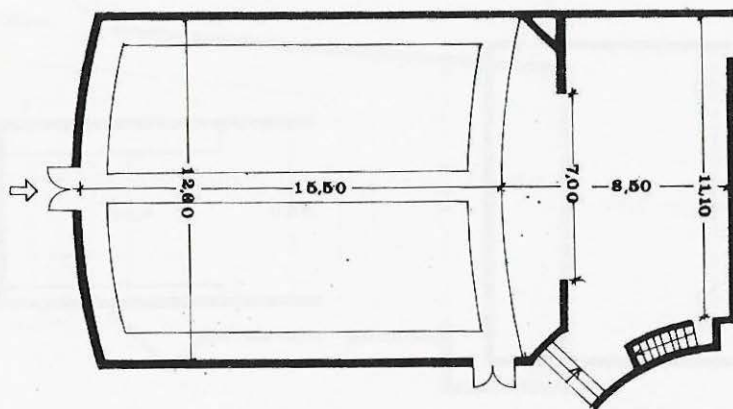

Sala Miguel Hernández



354

Ronda Roureda, 4
Tel. 716 14 43
Propietari: Generalitat de Catalunya.

Sala: Planta baixa; cadires fixes; pla inclinat 5 % gradient; primera renglera a 2 m de l'escenari; extintors i mànegues.

Escenari: Fossa: hi ha el magatzem.

Dependències: Vestíbul; magatzem.

Característiques tècniques:
15 Kw de força; cabina de control darrere la sala; projector de 35 mm; piano.

Inaugurada el 1964.

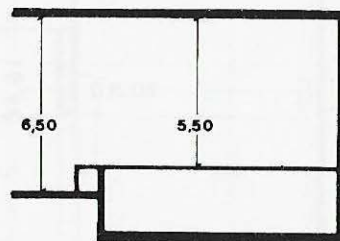
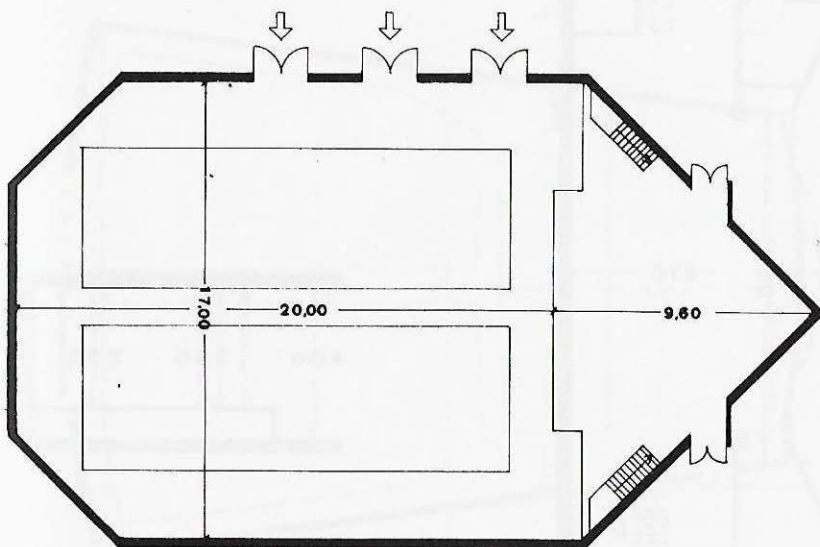

Societat Coral Recreativa «El Ciervo»



3



7



154

Carrer Viladomat, 26
Tel. 710 00 03
Propietari: Societat Coral
Recreativa «El Ciervo».

Sala: Nivell inferior del carrer; butaques fixes; pla inclinat 3 % gradient; primera renglera a 1,50 m de l'escenari; extintors, mànegues i cortina d'aigua.

Característiques tècniques: 35 Kw de força; cabina de control a la dreta de l'escenari; taula de llum de 38 Kw; projector de 16 mm.

Escenari: Cortina; pantalla fixa.

Societat inaugurada el 1924.

Dependències: Dutxes; vestíbul; bar.

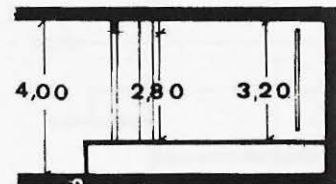
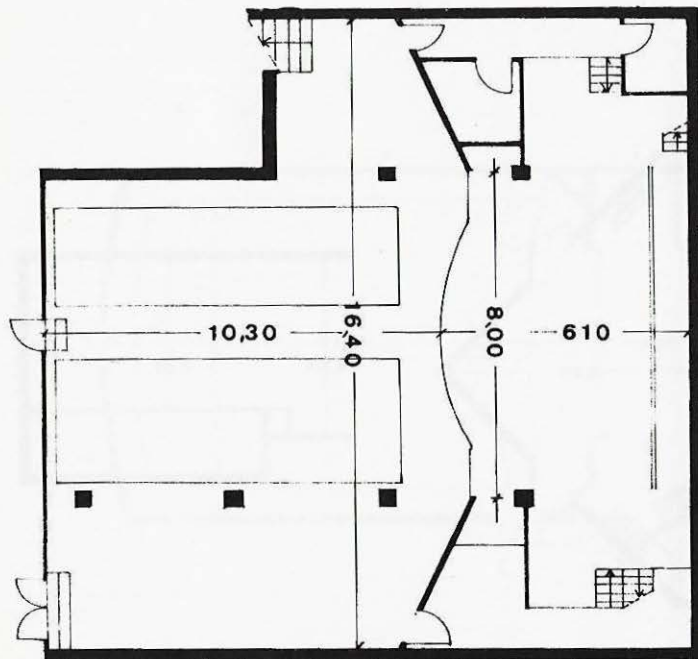

Teatre Municipal de Sabadell La Faràndula



2



40



1.169

Carrer Alfons XIII, 33
Tel. 725 83 16
Propietari: Ajuntament de Sabadell.

Sala: Planta baixa; platea: 750; pisos: 419; butaques fixes; pla inclinat 5 % gradient; primera renglera a 3 m de l'escenari; teló d'acer i extintors.

Escenari: Accés directe; fossa; teló; pantalla mòbil.

Dependències: Dutxes; vestíbul; bar; magatzem.

Característiques tècniques: 29 barres de teler; 80 Kw de força; 1 barra d'Hertz (ciclorama); cabina de control darrere la platea; taula de llum de 40 Kw; equipament de so; projectors de 35 mm i 16 mm.

Construït el 1956.

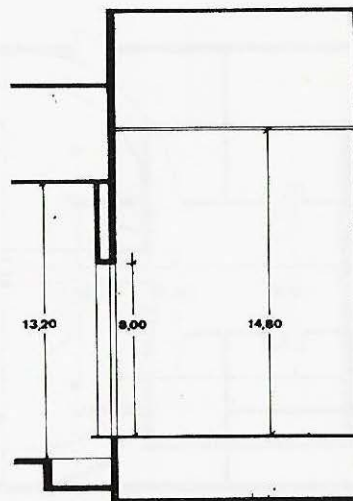
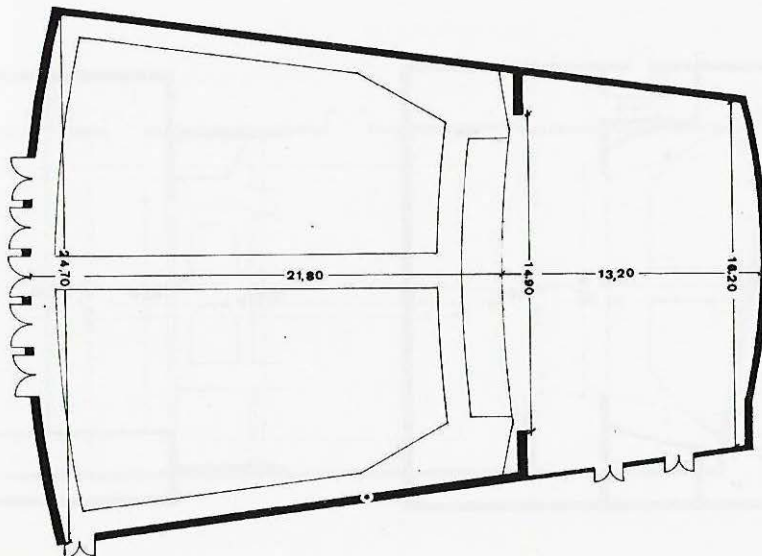

Teatre Principal



6

990

Carrer Sant Pau, 6
Propietari: Sr. Fusté.

Sala: Planta pis; platea: 300; pisos: 690; butaques fixes; pla inclinat 2 % gradient; primera renglera a 1,50 m de l'escenari; extintors i mànegues.

Característiques tècniques: 20 barres de teler; 11 Kw de força; projector de 35 mm; piano.

Construït el 1866.

Escenari: Accés directe; fossa: hi ha els camerinos i el magatzem; cortina; pantalla mòbil.

Dependències: Vestíbul; bar; magatzem.

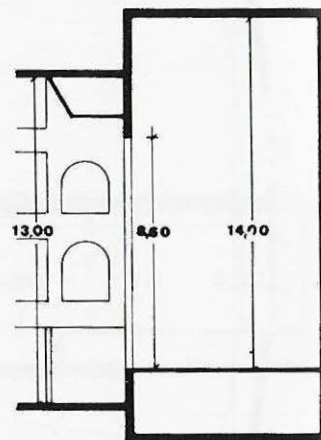
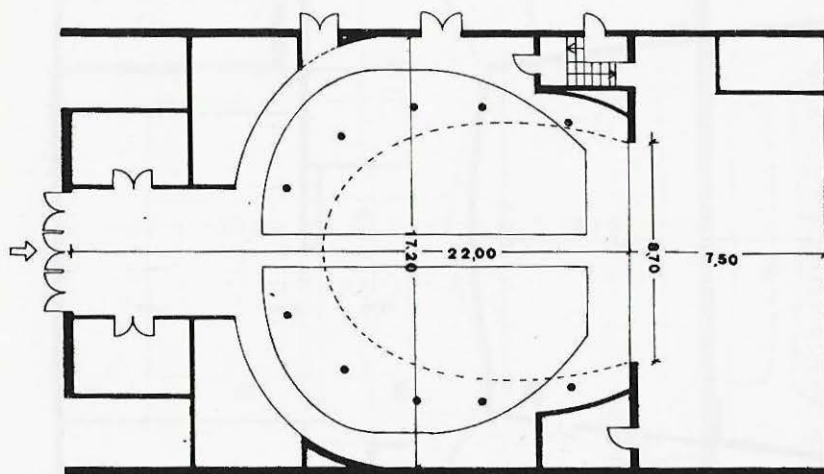

Santa Perpètua de Mogoda

Centre Parroquial



2



559

Passeig de la Rectoria
Tel. 560 01 10
Propietari: Parròquia.

Sala: Planta baixa; platea: 400; pisos: 159; cadires fixes; pla inclinat 5 % gradient; primera renglera a 2,50 m de l'escenari; extintors.

Escenari: Fossa: hi ha els camerinos; cortina; pantalla mòbil.

Dependències: Vestíbul; bar.

Característiques tècniques:
13 barres de teler; 30 Kw de força; 3 barres d'Hertz; projector de 35 mm; piano.

Sala construïda el 1950.

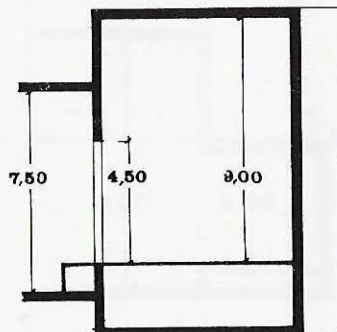
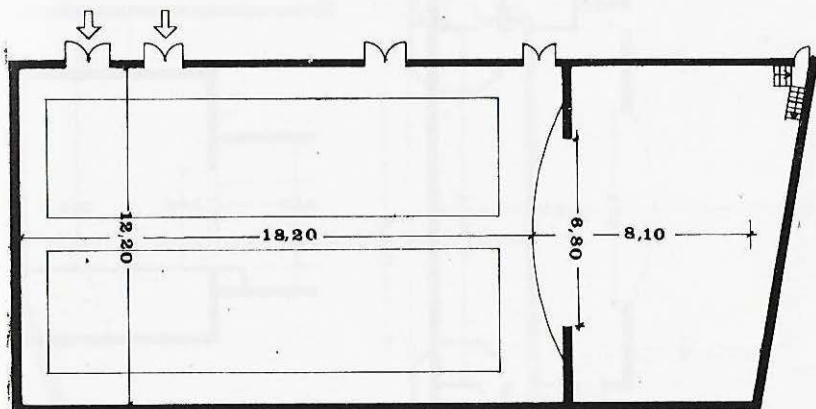



4



400

Carrer Anselm Clavé
Tel. 674 10 06.

Sala: Planta baixa; cadires mòbils; pla horitzontal; distància de la primera renglera a l'escenari variable; mànega.

Característiques tècniques:
20 barres de teler; piano.

Escenari: Fossa; teló.

Dependències: Vestíbul; bar.

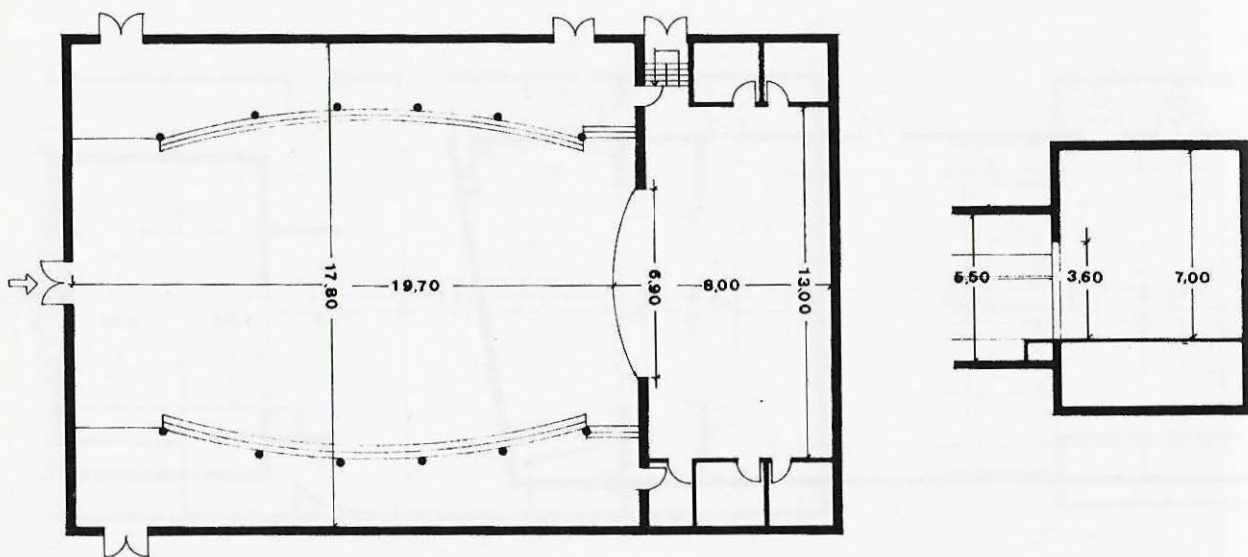

Patronat Sant Josep



2



200

Carrer Rectoria, 12
Tel. 714 00 39
Propietari: Parròquia de
Sant Josep.

Sala: Planta pis; platea: 160;
pisos: 40; cadires mòbils; pla
horitzontal; distància de la
primera renglera a l'escenari
variable; extintors.

Característiques tècniques:
2 Kw de força.

Construït el 1968.

Escenari: Cortina; pantalla
fixa.

Dependències: Vestíbul.

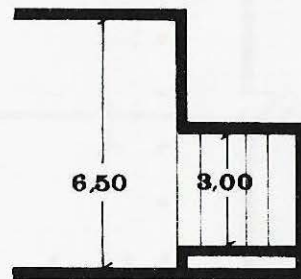
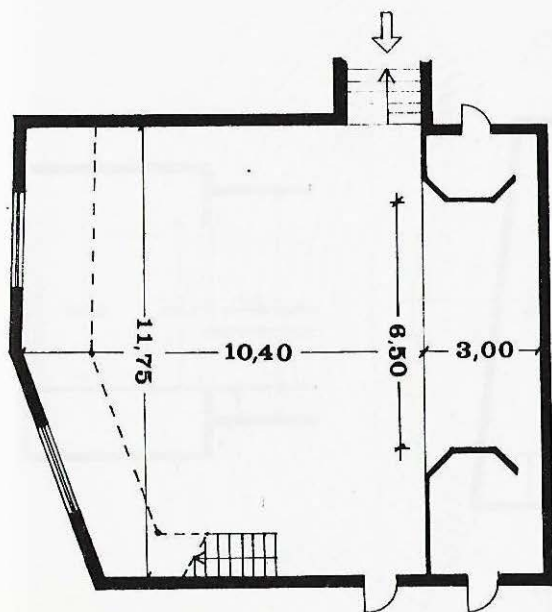

Societat Coral Obrera



4

2

500

Carrer Anselm Clavé, 46
Tel. 715 04 43
Propietari: Cambra Agrària.

Sala: Planta pis; cadires mòbils; pla horitzontal; distància de la primera renglera a l'escenari variable; extintors.

Escenari: Accés directe; fossa: hi ha el magatzem; cortina.

Dependències: Vestíbul; magatzem.

Característiques tècniques:
8 barres de teler; 10 Kw de força; 1 barra d'Hertz; piano.

Sala construïda el 1911.

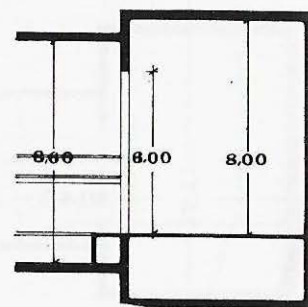
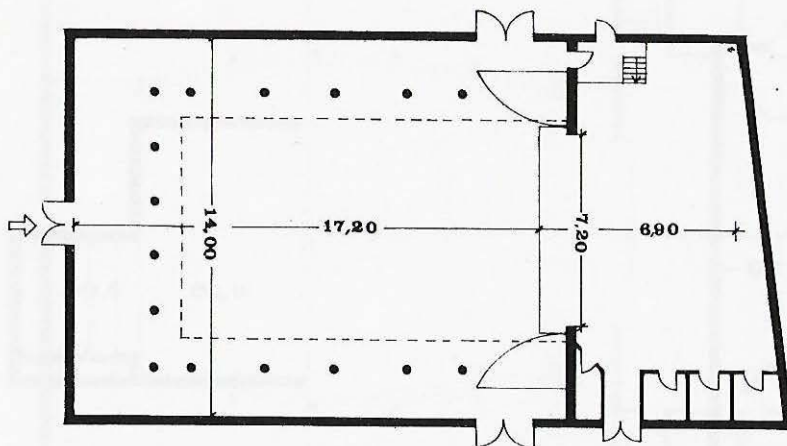

Amfiteatre del Parc de Sant Jordi

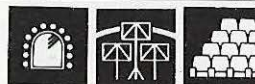

2

400

Parc de Sant Jordi
Tel. 788 44 00
Propietari: Ajuntament
de Terrassa.

Sala: Planta baixa; grades
fixes; pla inclinat 10 %
gradient; primera renglera a
3,50 m de l'escenari.

Escenari: Fossa: hi ha els
camerinos.

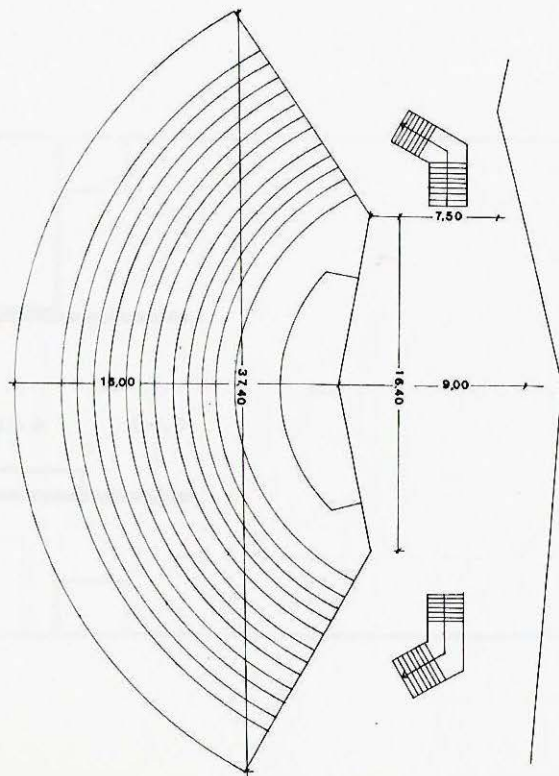



1



120

Carrer Teatre, 2
Tel. 783 51 57
Propietari: Onandia.

Sala: Planta pis; cadires mòbils; pla horitzontal; distància de la primera renglera a l'escenari variable; extintors.

Escenari: Cortina; pantalla mòbil.

Dependències: Vestíbul; bar; magatzem.

Característiques tècniques:
8 Kw de força; taula de illum; projectors de 35 mm i 16 mm; piano.

Antic hotel, seu de l'entitat el 1927 i remodelat el 1938.

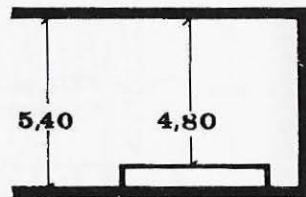
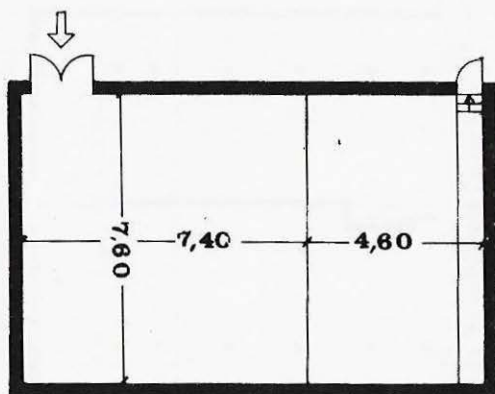

Casino del Comerç



3

900

Carrer Sant Pere, 39
Tel. 788 76 04
Propietari: Casino del
Comerç.

Sala: Planta pis; cadires mòbils; pla horitzontal; distància de la primera renglera a l'escenari variable; mànega i extintors.

Escenari: Fossa; teló.

Dependències: Vestíbul; bar.

Característiques tècniques:
30 Kw de força; piano.

Sala construïda el 1936.

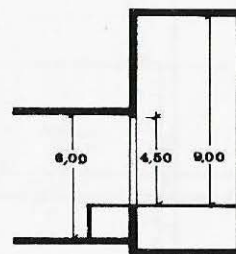
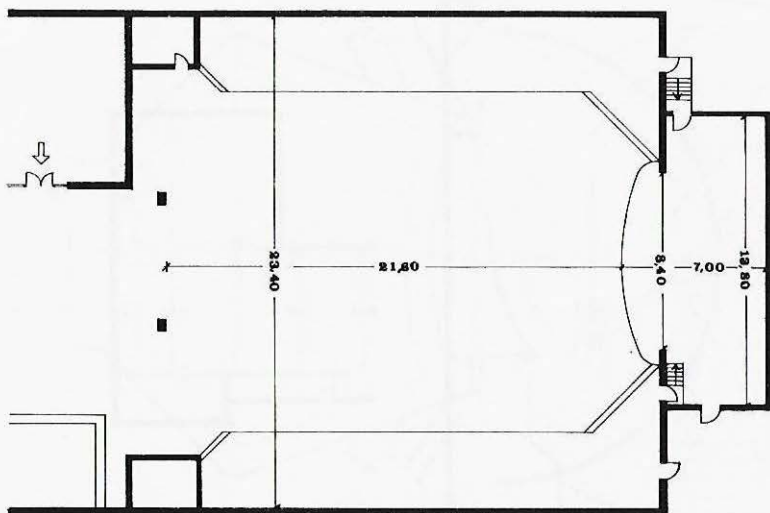

Centre Cultural de la Caixa d'Estalvis de Terrassa-1



6



110



733

Rambla Egara, 340
Tel. 780 53 20
Propietari: Caixa d'Estalvis
de Terrassa.

Sala: Planta pis; butaques
fixes; pla inclinat 10 %
gradient; primera renglera a
3 m de l'escenari; Springler,
extintors, mànegues.

Escenari: Accés directe; fossa;
teló; pantalla mòbil.

Dependències: Dutxes;
vestíbul; bar; magatzem;
tallers.

Característiques tècniques:
15 barres de teler; 150 Kw de
força; 3 barres d'Hertz; canó;
cabina de control darrere la
sala; taula de llum de 150 Kw;
equipament de so; projectors
de 35 mm, 16 mm i Super 8;
projector de diapositives;
piano.

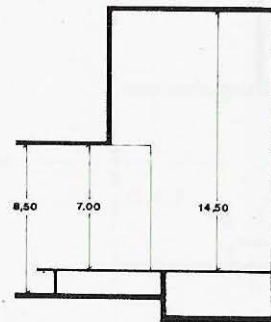
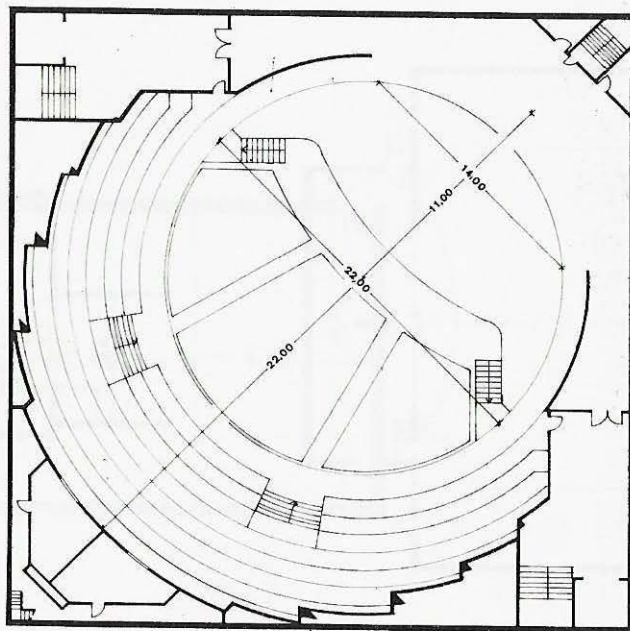

Centre Cultural de la Caixa d'Estalvis de Terrassa-2



6



20



310

Rambla Egara, 340
Tel. 780 53 20
Propietari: Caixa d'Estalvis
de Terrassa.

Sala: Planta soterrani; cadires fixes; pla inclinat 40 % gradient; primera renglera a 1,20 m de l'escenari; Springler, extintors, mànegues.

Escenari: Accés directe; teló; pantalla mòbil.

Dependències: Dutxes; vestíbul; bar; magatzem; tallers.

Característiques tècniques:
40 Kw de força; 2 barres d'Hertz; cabina de control darrere la sala; equipament de so; projectors de 16 mm i Super 8; projector de diapositives; piano.

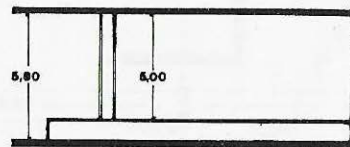
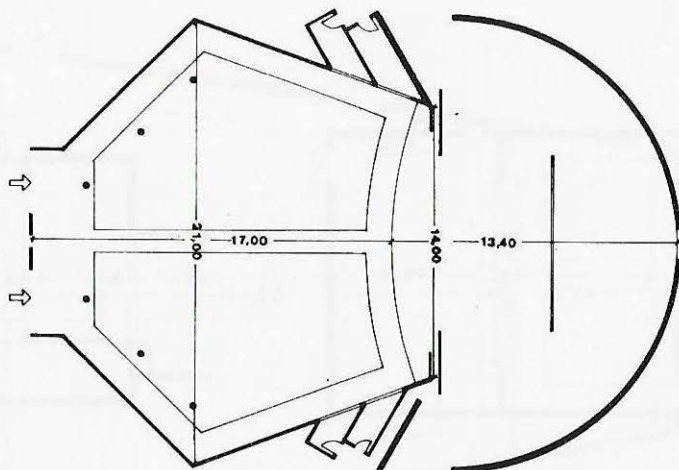

Centre Parroquial Sant Cristòfol



1

140

Plaça Pius XII, s/n
Tel. 785 91 46
Propietari: Parròquia de
Sant Cristòfol.

Sala: Planta baixa; cadires
fixes; pla horitzontal; primera
renglera a 2 m de l'escenari;
extintors.

Característiques tècniques:
6 Kw de força; projector de
35 mm

Sala construïda el 1960.

Escenari: Accés directe; fossa:
hi ha els camerinos; cortina;
pantalla mòbil.

Dependències: Vestíbul;
magatzem.

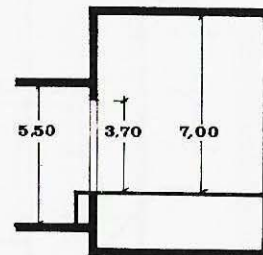
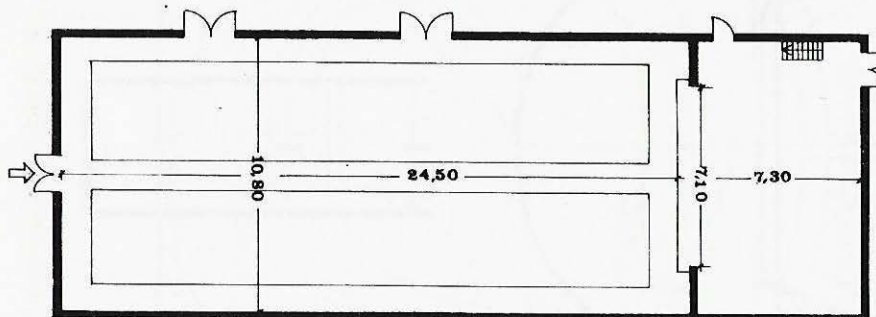

Centre Social Catòlic



2

7

255

Carrer Fontvella, 40
Tel. 783 19 17
Propietari: Centre Social
Catòlic.

Sala: Planta pis; cadires fixes;
pla inclinat 10 % gradient;
primera renglera a 1,70 m de
l'escenari; mànegues.

Escenari: Fossa; teló; pantalla
mòbil.

Dependències: Vestíbul;
magatzem.

Característiques tècniques:
15 barres de teler; 12 Kw de
força; cabina de control
darrere la sala; equipament de
so; projector de 35 mm; piano.

**Centre fundat el 1978. La
construcció de la sala és
posterior.**

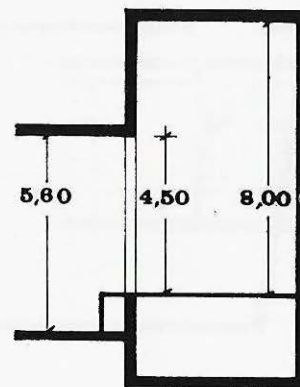
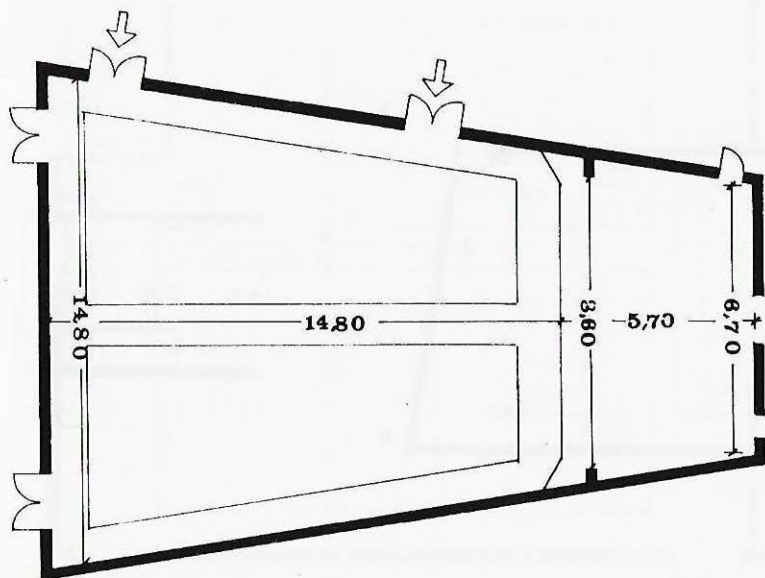



Camí Fondo, 23
Tel. 788 17 65
Propietari: Col·legi
Immaculada Concepció.

Sala: Planta pis; cadires fixes;
pla inclinat 3 % gradient;
primera renglera a 2,50 m de
l'escenari; extintors.

Característiques tècniques:
5 Kw de força; projector de
16 mm; piano.

Sala construïda el 1964.

Escenari: Cortina; pantalla
mòbil.

Dependències: Vestíbul.

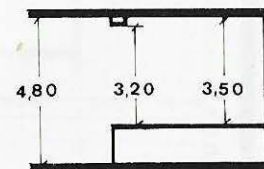
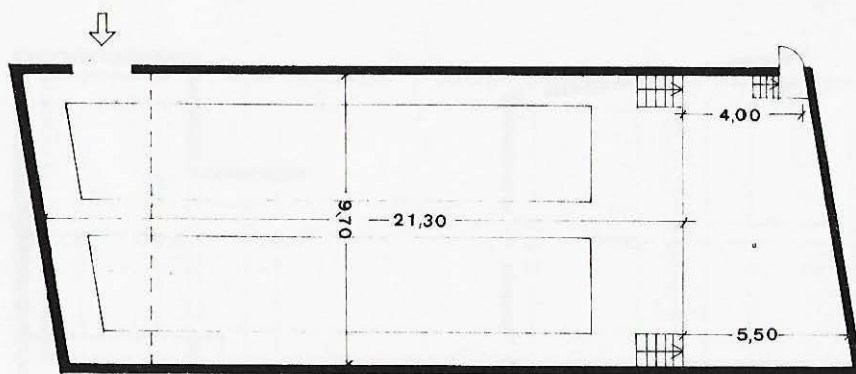

Col·legi Maria Auxiliadora



2



467

**Carrer Santa Maria
Mazzarello, 31
Tel. 788 20 65
Propietari: Filles de Maria
Auxiliadora.**

Sala: Planta pis; butaques
fixes; pla horitzontal; primera
renglera a 2 m de l'escenari;
extintors.

Escenari: Pantalla fixa.

Dependències: Vestíbul;
magatzem.

Característiques tècniques:
Projectors de 35 mm, 16 mm i
Super 8; piano.

Sala construïda el 1975.

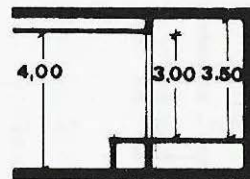
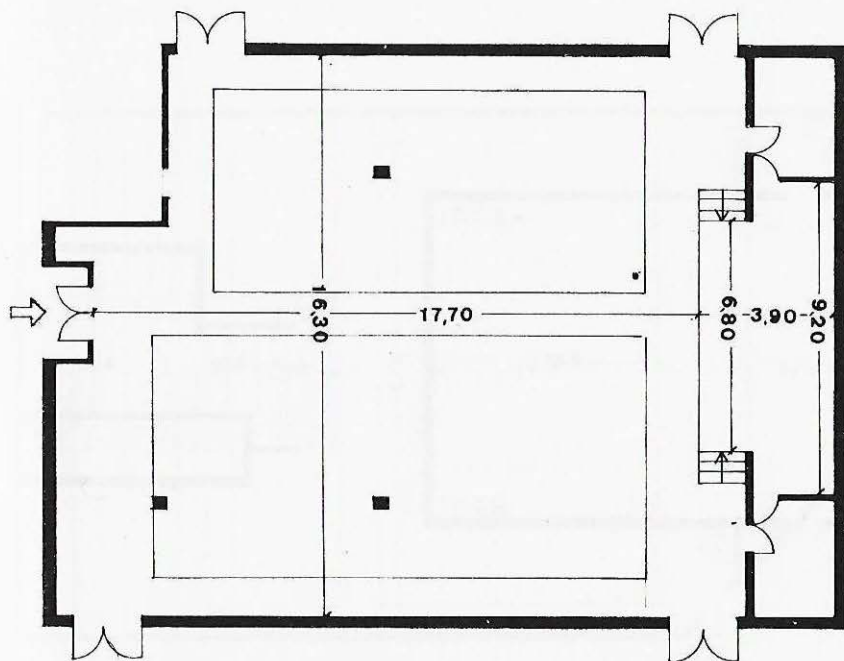

Col·legi Nacional Joan XXIII



2



5



420

Carrer Joan XXIII, 27
Tel. 786 08 92
Propietari: Generalitat de Catalunya.

Sala: Planta baixa; cadires fixes; pla inclinat 10 % gradient; primera renglera a 1 m de l'escenari; extintors.

Escenari: Fossa: hi ha els camerinos; teló; pantalla mòbil.

Dependències: Vestíbul.

Característiques tècniques:
2 barres de teler; 10 Kw de força; cabina de control darrere la sala; projectors de 35 mm, 16 mm i Super 8.

Sala inaugurada el 1965.

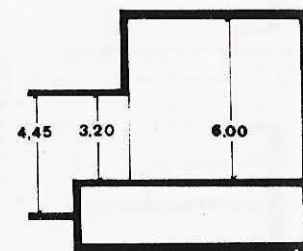
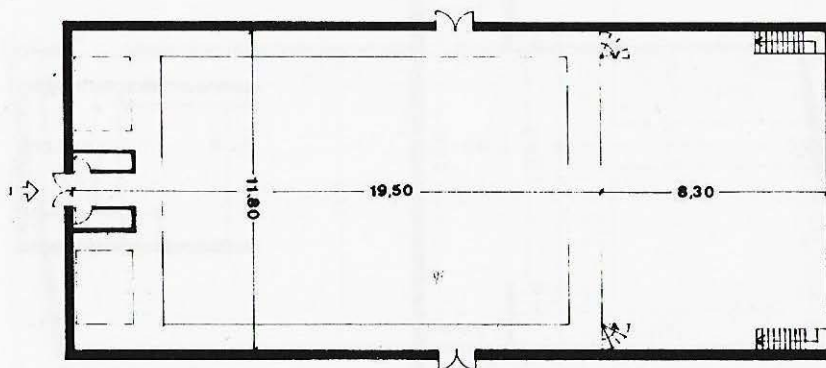

Col·legi Salesians



1

800

Carrer Maria Auxiliadora, 45
Tel. 788 13 68
Propietari: Congregació
Salesiana.

Sala: Planta baixa; cadires fixes; pla inclinat 5 % gradient; primera renglera a 2 m de l'escenari; extintors.

Escenari: Fossa: hi ha els camerinos i el magatzem; cortina; pantalla mòbil.

Dependències: Vestíbul; magatzem.

Característiques tècniques: 7 barres de teler; 10 Kw de força; 3 barres d'Hertz; equipament de so; projector de 16 mm.

Sala construïda el 1975.

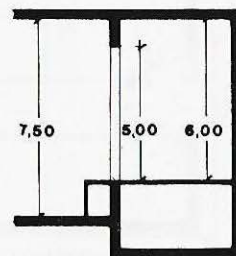
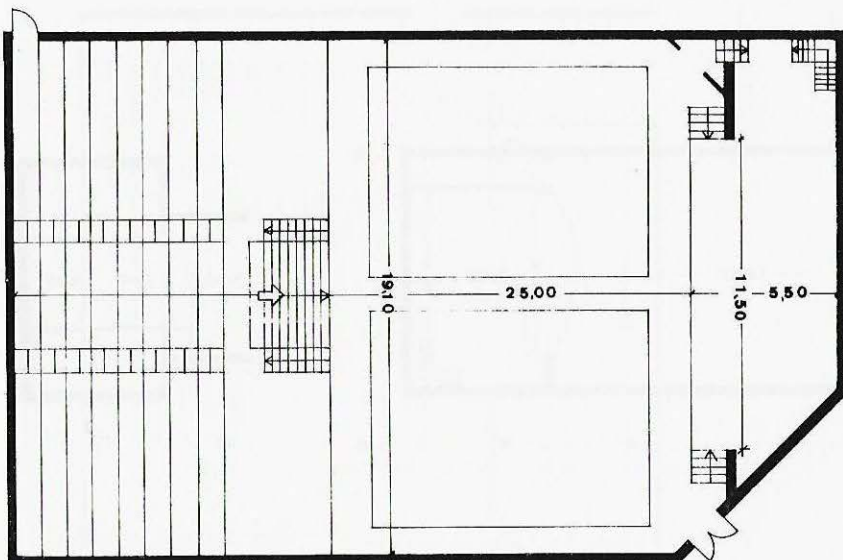

Col·legi Vedruna



2



250

Carrer del Vall, 21
Tel. 780 29 33
Propietari: Germanes Carmelites.

Sala: Planta baixa; cadires mòbils; pla horitzontal; distància de la primera renglera a l'escenari variable; extintors.

Escenari: Fossa: hi ha els camerinos; cortina.

Dependències: Vestíbul.

Característiques tècniques:
10 barres de teler; 1 barra d'Hertz; piano.

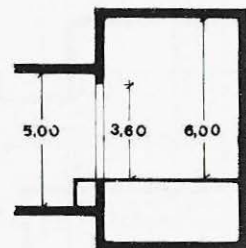
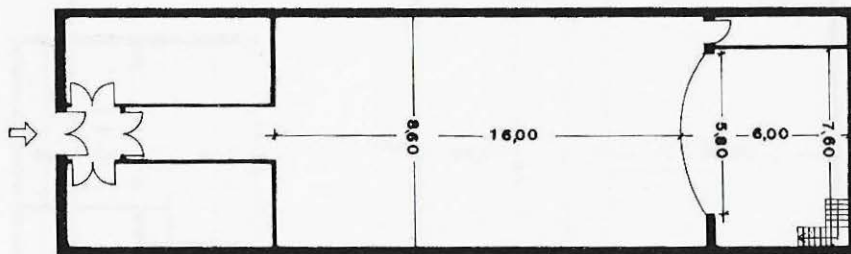

Escoles Pies



1



10



450

Carrer Collegi, 12
Tel. 788 54 50
Propietari: Escoles Pies.

Sala: Planta baixa; grades fixes; pla horitzontal; primera renglera a 4 m de l'escenari; extintors.

Escenari: Cortina; pantalla mòbil.

Dependències: Vestíbul.

Característiques tècniques: 15 Kw de força; equipament de so; projectors de 16 mm i Super 8; piano.

Antiga església, remodelada i convertida en sala d'actes el 1982.

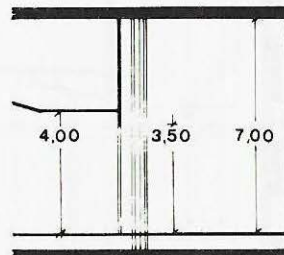
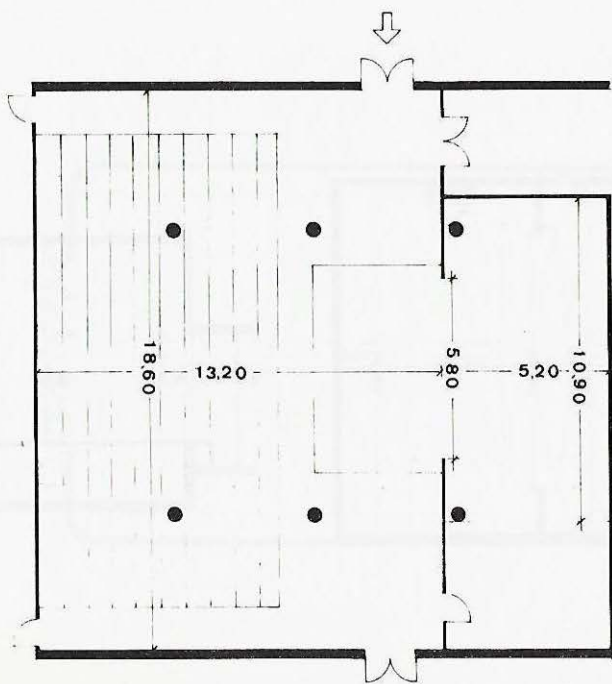

Sala Crespi



2



4



400

Carrer Major de Sant Pere, 59
Propietari: Parròquia de
Sant Pere.

Sala: Planta pis; butaques
fixes; pla horitzontal; primera
renglera a 3 m de l'escenari;
extintors.

Característiques tècniques:
20 barres de teler; 20 Kw de
força; 3 barres d'Hertz; piano.

Sala construïda el 1976.

Escenari: Fossa; cortina.

Dependències: Dutxes;
vestíbul; bar; magatzem;
tallers.

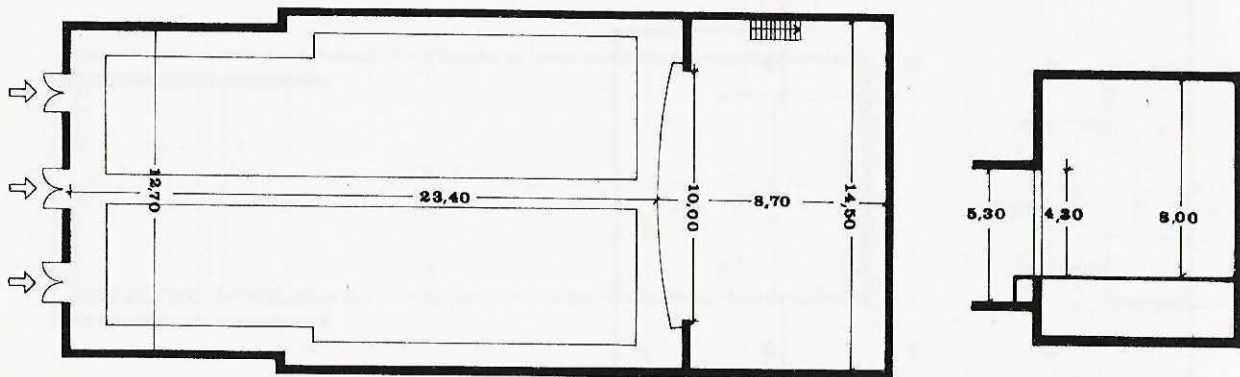

Teatre Principal



6



16



1.150

Plaça Maragall, 4
Tel. 783 31 48
Propietari: Joan Mollé.

Sala: Planta baixa; platea: 687;
pisos: 463; butaques fixes; pla
inclinat 5 % gradient; primera
renglera a 3 m de l'escenari;
extintors, teló metàl·lic, cortina
d'aigua.

Escenari: Accés directe; fossa;
teló; pantalla mòbil.

Dependències: Dutxes;
vestíbul; bar.

Característiques tècniques:
20 barres de teler; 50 Kw de
força; 5 barres d'Hertz;
cabina de control a la dreta de
l'escenari; projector de
35 mm.

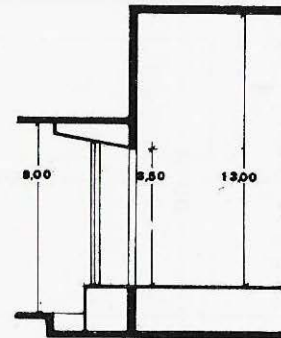
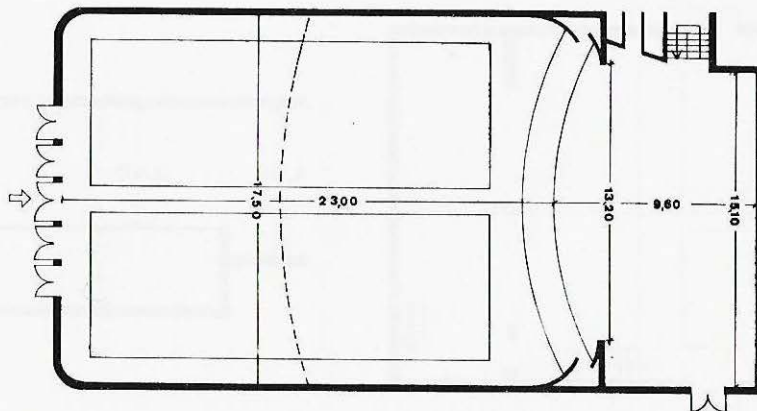

Casal Parroquial



3 200

Tel. 835 90 02
Propietari: Parròquia.

Sala: Planta baixa; cadires fixes; pla inclinat 5 % gradient; primera renglera a 2 m de l'escenari; extintors.

Característiques tècniques:
7 Kw de força; cabina de control darrere la sala; projector de 35 mm.

Escenari: Fossa: hi ha els camerinos; cortina; pantalla mòbil.

Antiga sala renovada el 1963.

Dependències: Vestíbul; bar.

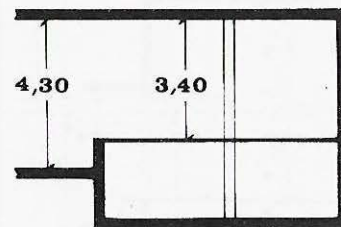
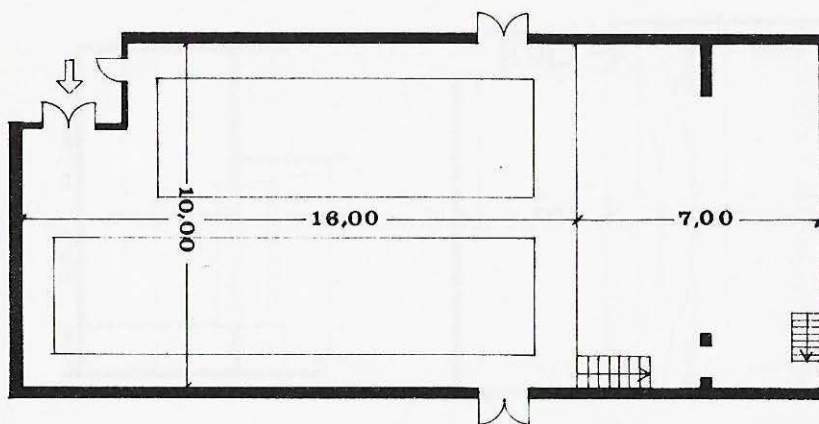

Total de teatres: 27

Habitants: 214.777

Superfície total de sales:

5.414 m²

Habitants per m² de sala:

39,67

Total de seients: 8.399

Habitants per seient: 25,57

Propietat:

Pública: 26 %

Institucions religioses: 41 %

Entitats: 18 %

Particulars: 15 %

Seients:

Pública: 21 %

Institucions religioses: 35 %

Entitats: 31 %

Particulars: 13 %

Sales amb seients fixos: 52 %

Sales amb seients mòbils:

28 %

Sales amb terra pla: 78 %

Sales amb terra inclinat:

22 %

Sales amb calefacció: 74 %

Sales amb pantalla: 70 %

Sales amb teler: 44 %

Sales amb focus: 37 %

Sales amb cabina de control:

41 %

Sales amb taula de llum:

7 %

Sales amb fossa d'orquestra:

Cap

Vallès Oriental



Carrer del Pont, 5
Tel. 844 01 30.

Sala: Planta pis; cadires mòbils; pla horitzontal; distància de la primera renglera a l'escenari variable; extintors.

Fundat el 1977.

Escenari: Cortina; pantalla mòbil.

Característiques tècniques:
5 Kw de força; projector de 16 mm; piano.

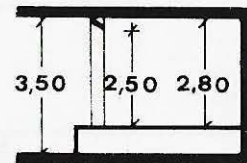
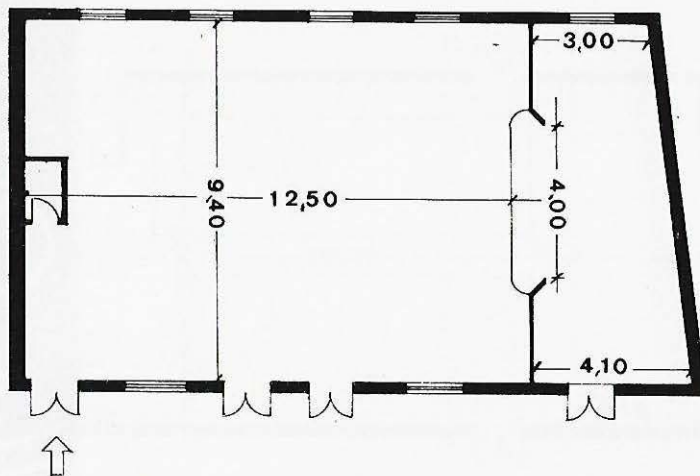

L'Ametlla del Vallès

La Sala



2



4



350

Carrer Torregassa
Tel. 843 00 01
Ajuntament de l'Ametlla del
Vallès.

Sala: Planta baixa; platea: 250; pisos: 100; cadires mòbils; pla horitzontal; distància de la primera renglera a l'escenari variable; extintors.

Escenari: Fossa: hi ha els camerinos; teló; pantalla mòbil.

Dependències: Vestíbul.

Característiques tècniques: 12 barres de teler; 8 Kw de força; 3 barres d'Hertz; cabina de control darrere l'escenari; equipament de so molt reduït; projectors de 35 mm i 16 mm.

Sala construïda el 1930.

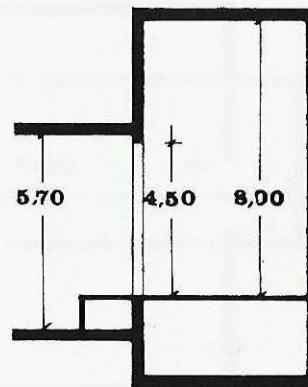
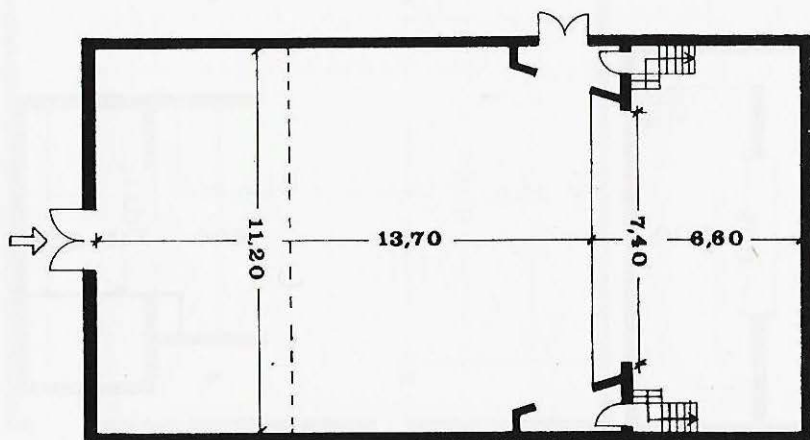

Sala Cal Atzet

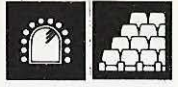

2

200

Barri El Turó
Tel. 865 88 19
Propietari: Ramon Genís.

Sala: Planta baixa; cadires mòbils; pla horitzontal; distància de la primera renglera a l'escenari variable; extintors.

Característiques tècniques:
4 Kw de força.

Escenari: Fossa: hi ha els camerinos; cortina.

Dependències: Magatzem.

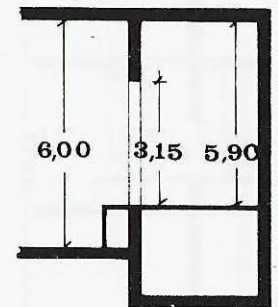
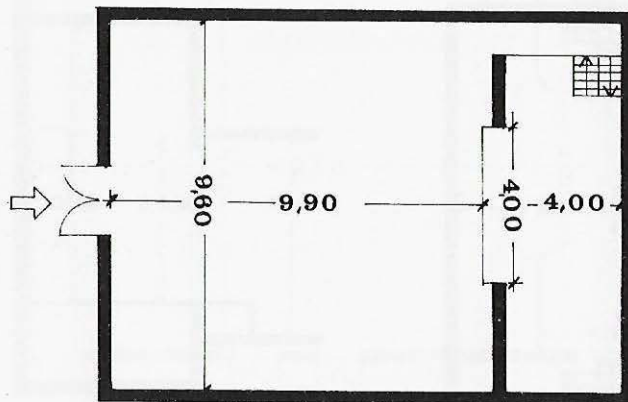

Centre Social de Canovelles



1



2



250

Carrer del Pi, s/n
Tel. 849 38 44
Propietari: Ajuntament de
Canovelles.

Sala: Planta pis; cadires
mòbils; pla horitzontal;
distància de la primera
renglera a l'escenari variable.

Característiques tècniques:
20 Kw de força.

Escenari: Cortina.

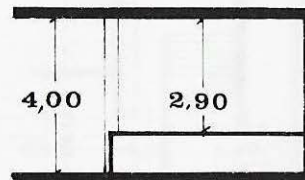
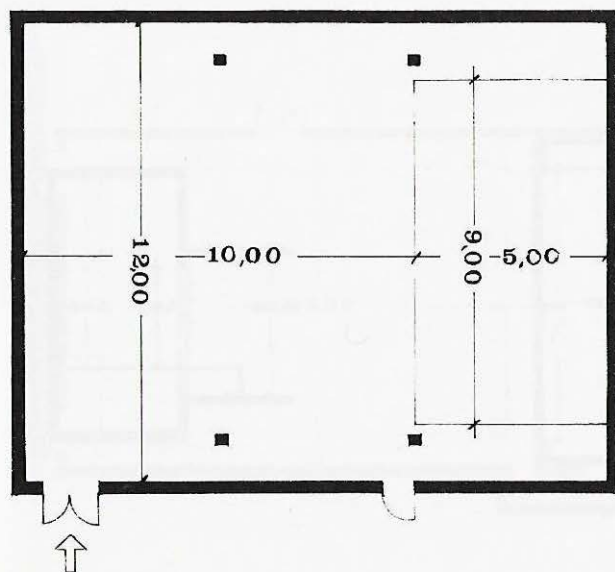

Teatre Esbarjo



2



234

Carrer Lluís Llibre
Tel. 846 18 20
Propietari: Parròquia.

Sala: Planta pis; butaques fixes; pla inclinat 5 % gradient; primera renglera a 2 m de l'escenari; extintors.

Característiques tècniques:
16 barres de teler; 20 Kw de força.

Escenari: Fossa; teló; pantalla mòbil.

Dependències: Vestíbul; bar.

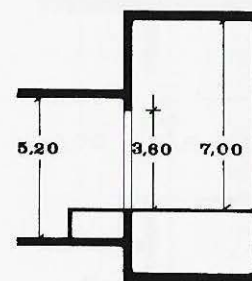
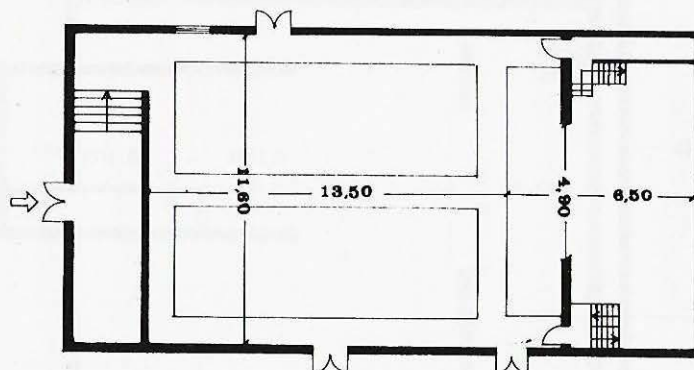

Centre Moral



Carrer Racó, 10
Propietari: Societat Centre Moral.

Sala: Planta baixa; platea: 450; pisos: 150; butaques fixes; pla horitzontal; primera renglera a 1 m de l'escenari; extintors.

Escenari: Fossa: hi ha els camerinos; cortina; pantalla mòbil.

Dependències: Vestíbul; bar.

Característiques tècniques:
19 barres de teler; 5 Kw de força; 3 barres d'Hertz; projector de 35 mm.

Centre fundat el 1862. La construcció de la sala és molt més recent.

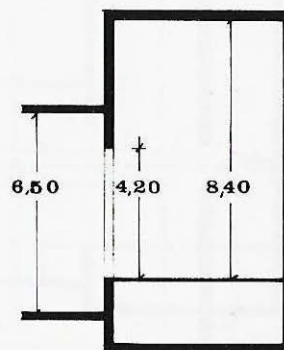
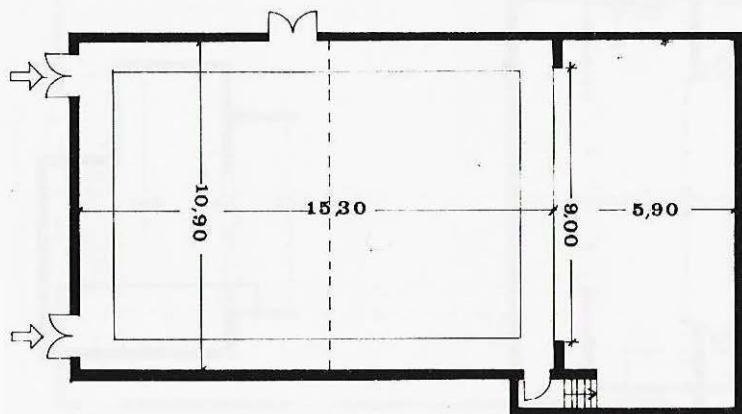

Corró d'Avall (les Franqueses)

Casal Parroquial



3

216

Tel. 849 26 38
Propietari: Parròquia.

Sala: Planta baixa; butaques fixes; pla horitzontal; primera renglera a 5 m de l'escenari; extintors.

Escenari: Accés directe; fossa; hi ha els camerinos; cortina; pantalla mòbil.

Dependències: Vestíbul; bar.

Característiques tècniques:
25 barres de teler; 15 Kw de força; 3 barres d'Hertz; projector de 35 mm.

Construït el 1960.

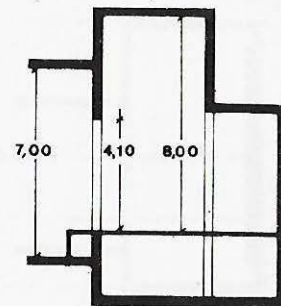
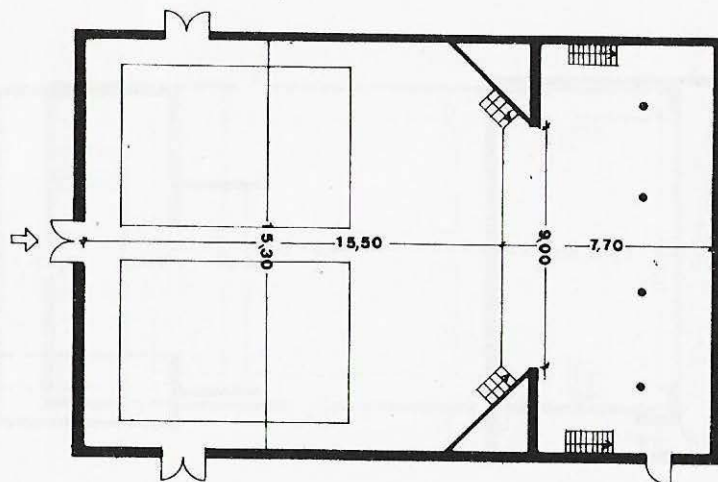

Patronat Parroquial



6

315

Passeig, 24
Propietari: Parròquia.

Sala: Planta pis; cadires fixes; pla inclinat 4 % gradient; primera renglera a 1,50 m de l'escenari; extintors.

Escenari: Accés directe; fossa: hi ha els camerinos; teló; pantalla mòbil.

Dependències: Vestíbul; bar; magatzem.

Característiques tècniques: 20 barres de teler; 10 Kw de força; 4 barres d'Hertz; projector de 35 mm; piano.

Construït el 1926 i remodelat el 1969.

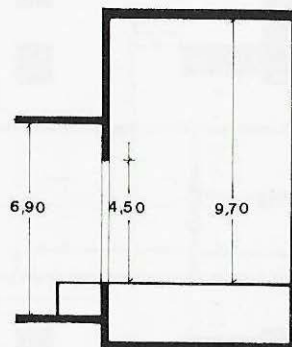
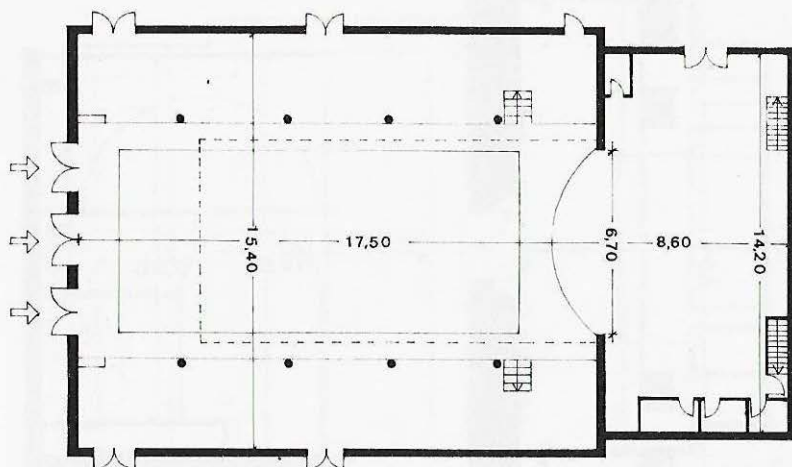

Casa de Cultura Sant Francesc



1

200

Carrer Espiu i Gram, 6
Tel. 870 15 83
Propietari: Ajuntament de
Granollers.

Sala: Planta baixa; cadires mòbils; pla horitzontal; distància de la primera renglera a l'escenari variable; extintors.

Antiga església, remodelada el 1956 pels arquitectes Josep M. Martorell i Oriol Bohigas.

Escenari: Pantalla fixa.

Dependències: Vestíbul.

Característiques tècniques:
12 Kw de força; piano.

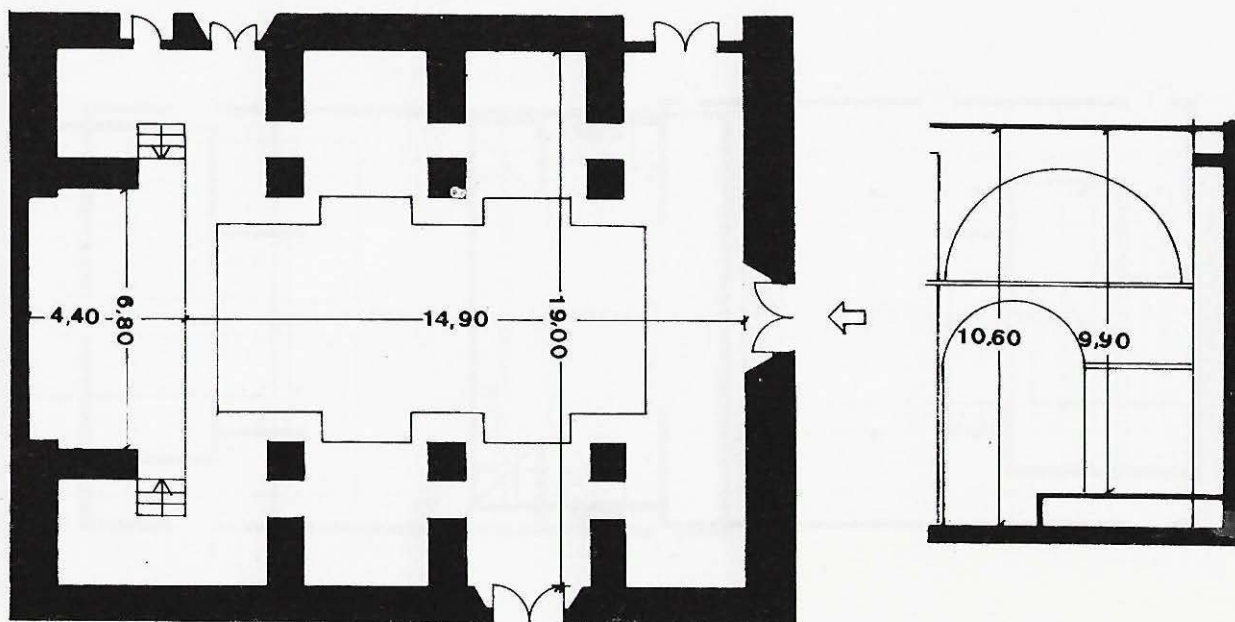

Cercle Cultural de «La Caixa»

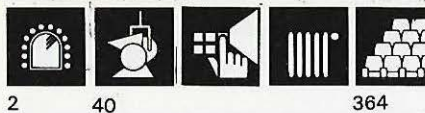

Carrer de Sant Josep
Tel. 870 64 67
Propietari: Caixa de Pensions
per a la Vellesa i d'Estalvi.

Sala: Planta baixa; butaques fixes; pla inclinat 3 % gradient; primera renglera a 2 m de l'escenari; extintors i mànega.

Escenari: Accés directe; teló; pantalla mòbil.

Dependències: Dutxes; vestíbul; magatzem.

Característiques tècniques:
50 Kw de força; canó; cabina de control darrere la sala; taula de llum de 50 Kw; equipament de so; projectors de 35 mm, 16 mm i Super 8.

Inaugurat el 1981.

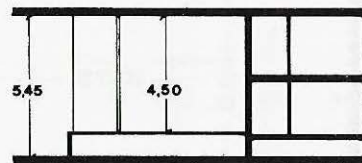
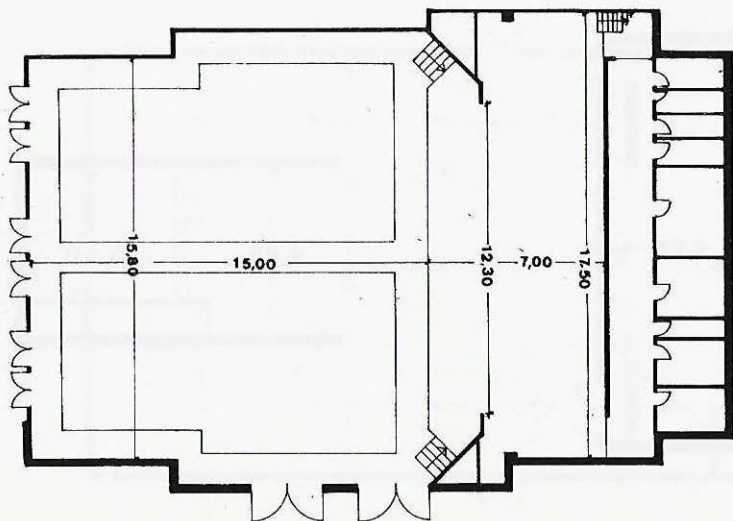



2



200

Carrer Florida, 50
Tel. 560 39 11
Propietari: Ajuntament de la Llagosta.

Sala: Planta baixa; cadires mòbils; pla horitzontal; distància de la primera renglera a l'escenari variable; extintors.

Escenari: Accés directe; fossa; cortina.

Dependències: Vestíbul.

Característiques tècniques:
5 Kw de força; projectors de 16 mm i Super 8.

Sala construïda el 1971.

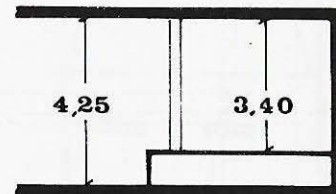
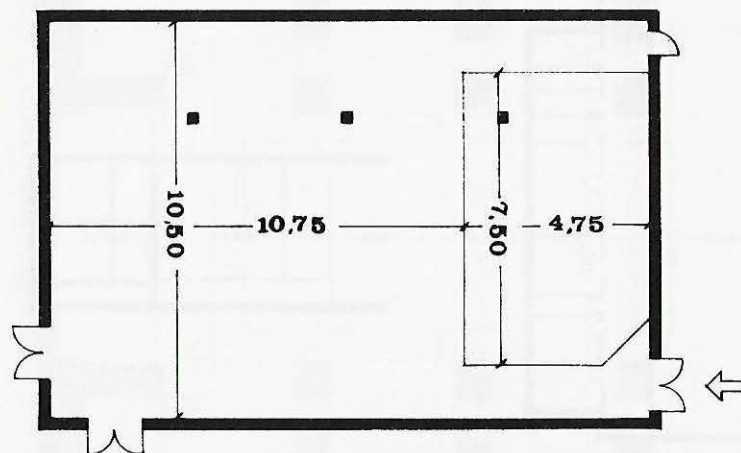

L'Aliança



2



2



400

Carrer de L'Aliança
Tel. 841 60 06
Propietari: L'Aliança.

Sala: Planta baixa; cadires mòbils, pla horitzontal; distància de la primera renglera a l'escenari variable; extintors.

Escenari: Accés directe; cortina; pantalla mòbil.

Dependències: Vestíbul; bar; magatzem.

Característiques tècniques:

21 barres de teler; 6 Kw de força; 1 barra d'Hertz; cabina de control darrere la sala; equipament de so; projector de 35 mm; piano.

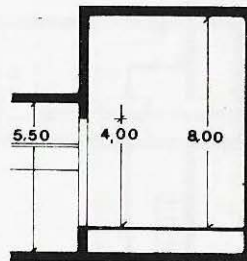
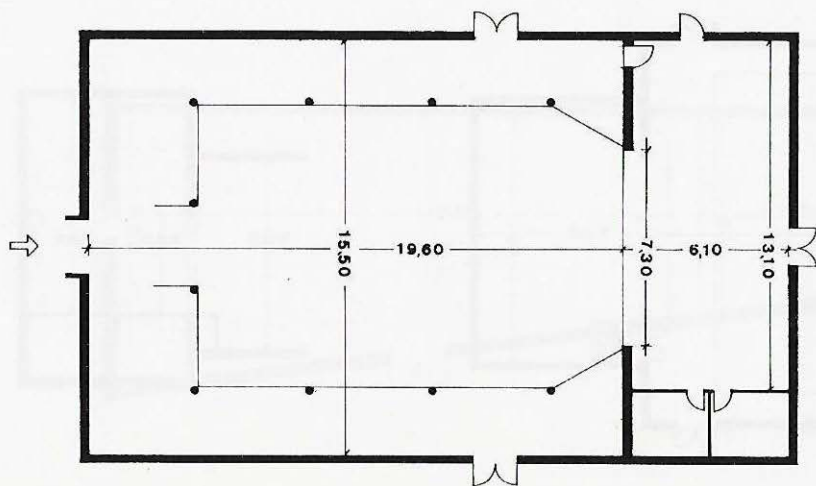

Casal Parroquial



2



2



200

Avinguda Pau Casals
Tel. 841 08 71
Propietari: Parròquia.

Sala: Planta baixa; butaques fixes; pla inclinat 10 % gradient; primera renglera a 2,50 m de l'escenari; extintors.

Sala inaugurada el 1936.

Escenari: Fossa: hi ha els camerinos; teló.

Dependències: Vestíbul; bar.

Característiques tècniques:
8 barres de teler; 10 Kw de força; 2 barres d'Hertz; piano.

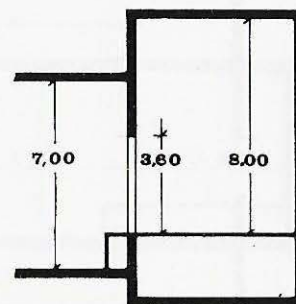
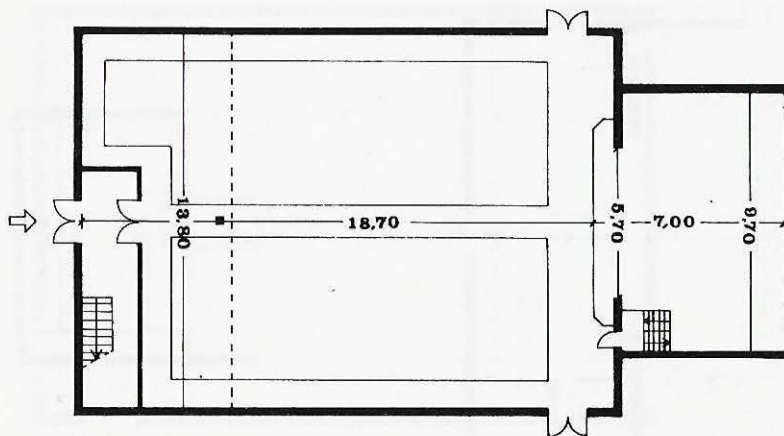



Avinguda de Piera, 88
Tel. 593 22 14
Propietari: Escola Orfeònica.

Sala: Planta pis; cadires mòbils; pla horitzontal; distància de la primera renglera a l'escenari variable; extintors.

Escenari: Cortina.

Dependències: Vestíbul; bar; magatzem.

Característiques tècniques:
8 Kw de força; cabina de control darrere la sala; equipament de so.

Entitat fundada el 1907. La sala està en procés de remodelació.

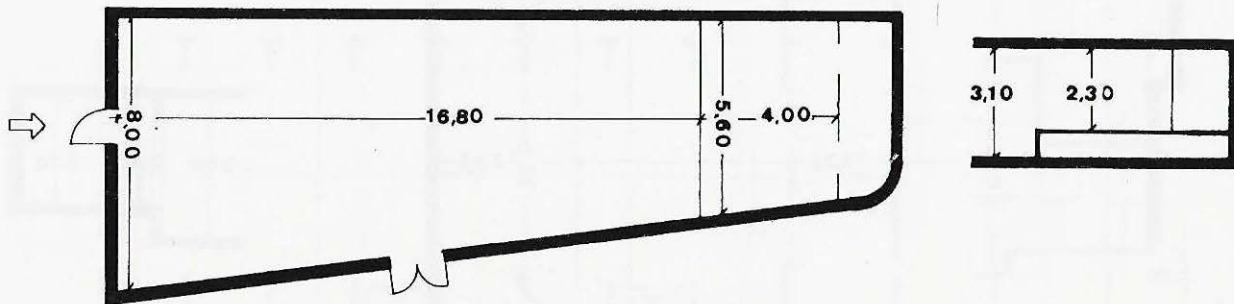

Sala Fiveller



2



4



240

Carrer de Fiveller
Tel. 593 00 69
Propietari: Parròquia de
Sant Vicenç.

Sala: Planta baixa; cadires
fixes; pla horitzontal; primera
renglera a 1 m de l'escenari;
mànegues i extintors.

Característiques tècniques:
15 Kw de força; 1 barra
d'Hertz; equipament de so
reduït.

Escenari: Cortina; pantalla
fixa.

Inaugurada el 1981.

Dependències: Dutxes;
vestíbul; magatzem.

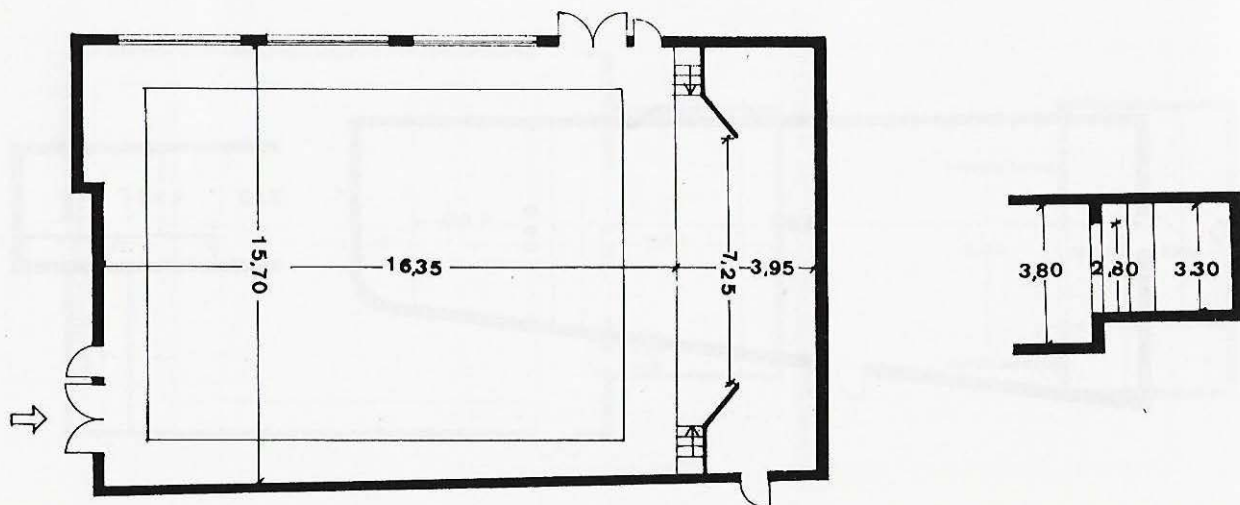

Teatre Can Gomà



5

400

Carrer Castelao
Tel. 593 25 49
Propietari: Ajuntament de
Mollet del Vallès.

Sala: Planta baixa; grades i
cadires mòbils; pla horitzontal;
distància de la primera
renglera a l'escenari variable;
extintors i mànega.

Escenari: Accés directe;
cortina.

Dependències: Dutxes;
vestíbul; bar; magatzem.

Característiques tècniques:
40 Kw de força; cabina de
control darrere la sala; taula de
llum de 40 Kw; equipament de
so; projectors de 16 mm i
Super 8; projector de
diapositives; vídeo.

Antiga fàbrica de xampany
en procés de transformació
en centre social.

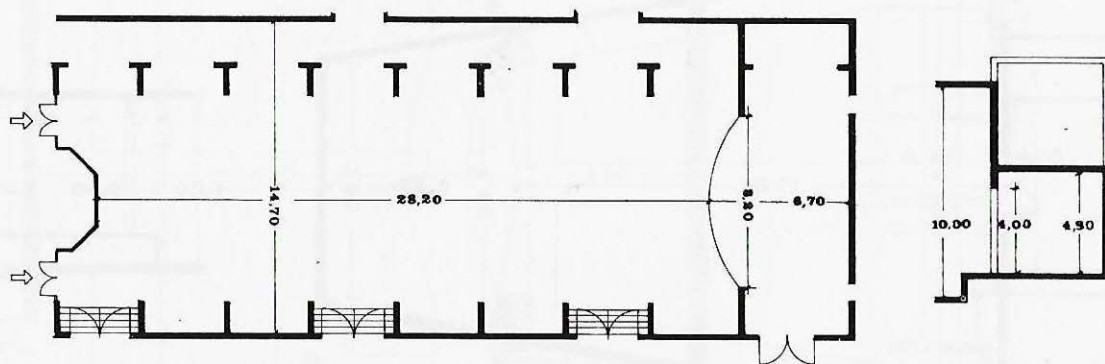

Centre Parroquial de Montmeló



1



2



240

Carrer de Santa Maria, 1
Tel. 568 02 38
Propietari: Parròquia.

Sala: Planta baixa; butaques fixes; pla horitzontal; primera renglera a 2 m de l'escenari; extintors.

Teatre construït el 1965 i reformat el 1982.

Escenari: Accés directe; fossa.

Dependències: Dutxes.

Característiques tècniques:
20 barres de teler; 10 Kw de força; 3 barres d'Hertz.

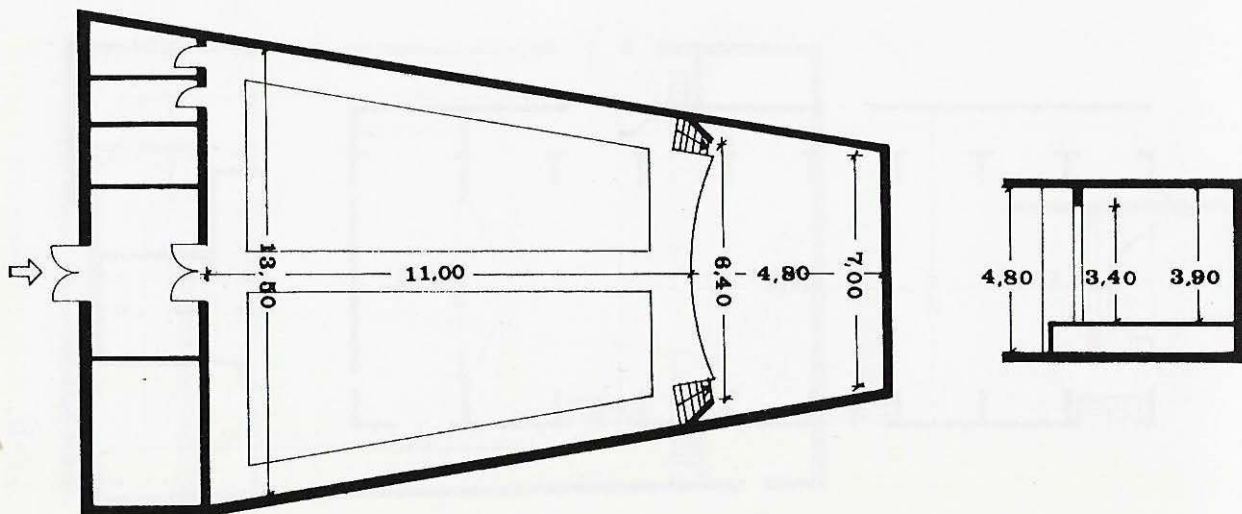

Centre Cívic Can Oms



2

Carrer Ponent, 19
Tel. 662 14 02
Propietari: Ajuntament de
Parets del Vallès.

Sala: Planta pis; butaques
fixes; pla horitzontal; primera
renglera a 1,20 m de
l'escenari; extintors.

Característiques tècniques:
7 Kw de força; 3 barres
d'Hertz; equipament de so
reduït.

Escenari: Cortina.

**Antiga fàbrica, remodelada
el 1979.**

Dependències: Bar;
magatzem.

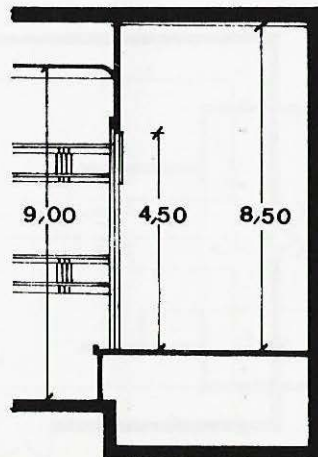
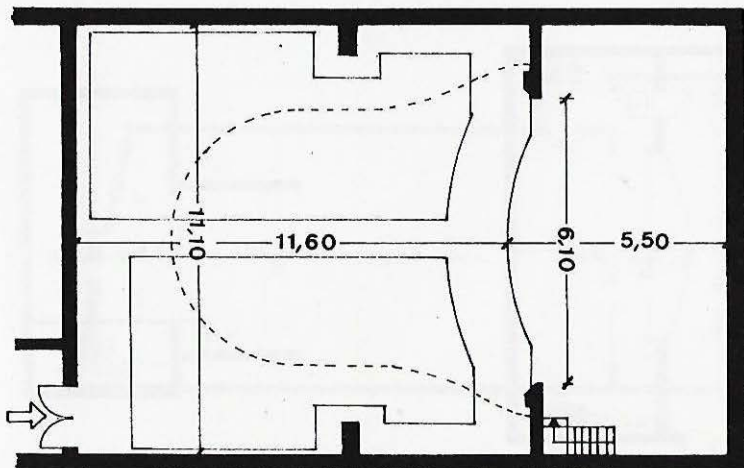

Patronat Parroquial



2



248

Carrer de l'Església, 4
Tel. 842 00 68
Propietari: Parròquia.

Sala: Planta pis; butaques fixes; pla inclinat 5 % gradient; primera renglera a 1,50 m de l'escenari; extintors.

Escenari: Accés directe; fossa; hi ha els camerinos; teló; pantalla mòbil.

Dependències: Vestíbul; bar; magatzem.

Característiques tècniques: 17 barres de teler; 9 Kw de força; cabina de control a la dreta de l'escenari; projectors de 25 mm i 16 mm.

Sala construïda el 1933.

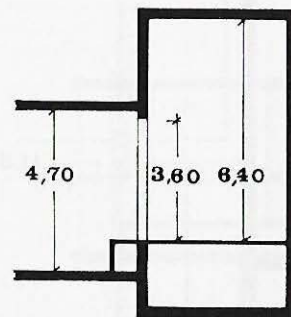
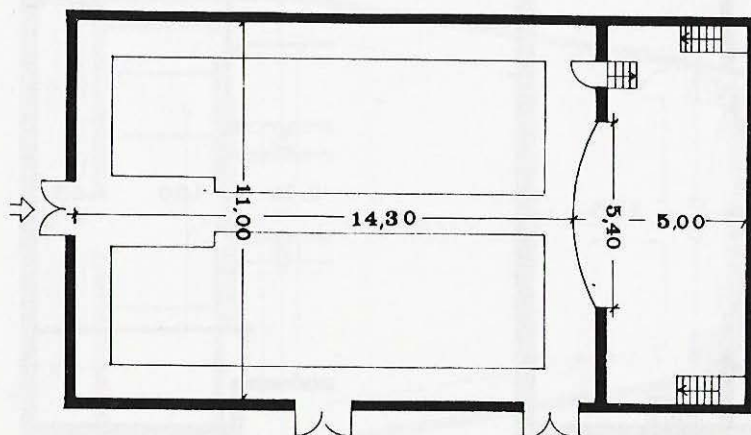

Santa Eulàlia de Ronçana

Casal Parroquial



Tel. 844 81 05
Propietari: Parròquia.

Sala: Planta baixa; cadires mòbils; pla horitzontal; distància de la primera renglera a l'escenari variable.

Escenari: Fossa: hi ha els camerinos; cortina; pantalla mòbil.

Dependències: Vestíbul.

Característiques tècniques:
25 barres de teler; 9 Kw de força; 3 barres d'Hz; cabina de control a l'esquerra de l'escenari; equipament de so molt reduït; piano.

Construït el 1933.

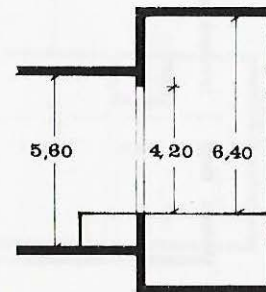
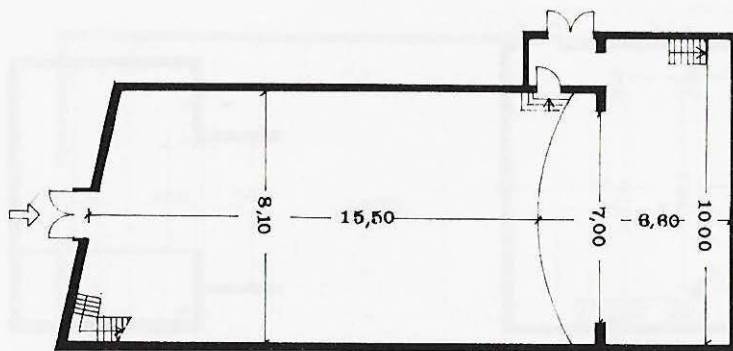

Patronat Parroquial Mare de Déu del Remei



2



230

Vitamènia
Tel. 848 03 58
Propietari: Parròquia de la Mare de Déu del Remei.

Sala: Planta baixa; cadires fixes; pla horitzontal; primera renglera a 2 m de l'escenari; extintors.

Escenari: Accés directe; fossa: hi ha els camerinos; teló; pantalla mòbil.

Dependències: Vestíbul; bar.

Característiques tècniques:
15 barres de teler; 7 Kw de força; 4 barres d'Hertz; cabina de control a la dreta de l'escenari; equipament de so molt reduït; projector de Super 8.

Construït el 1910.

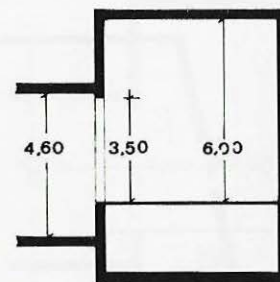
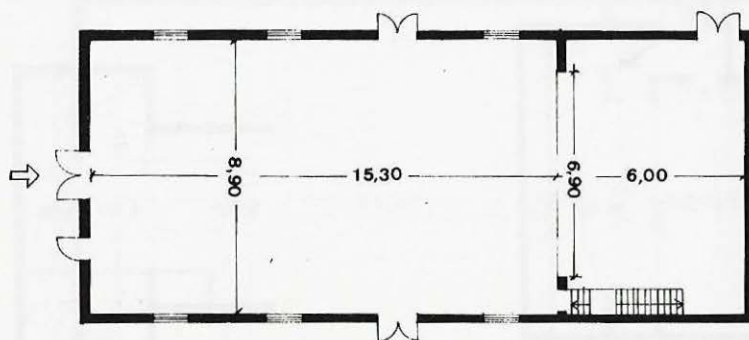

Sant Antoni de Vilamajor

Sala de Festes



2



240

Carrer Alfons I, 28
Propietari: Ajuntament de
Sant Antoni de Vilamajor.

Sala: Planta baixa; butaques
fixes; pla horitzontal; primera
renglera a 3 m de l'escenari;
extintors.

Característiques tècniques:
7 Kw de força; projector de
35 mm.

Escenari: Accés directe;
cortina; pantalla fixa.

Dependències: Vestíbul.

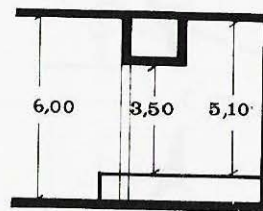
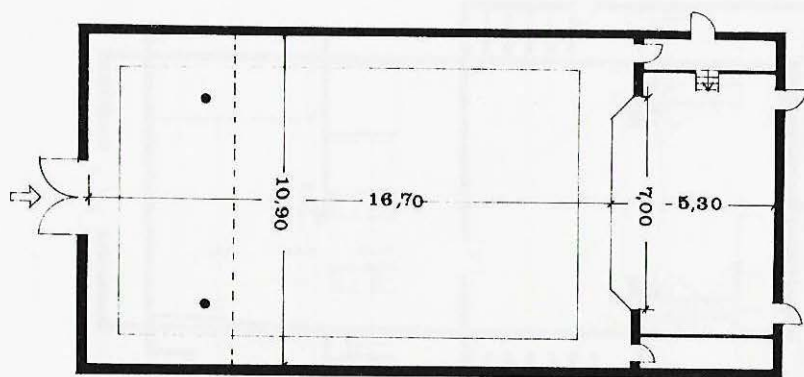

Ateneu de Sant Celoni



10



900

Carretera Vella
Tel. 867 01 17
Propietari: Ateneu.

Sala: Planta baixa; cadires mòbils; pla horitzontal; distància de la primera renglera a l'escenari variable; mànegues i extintors.

Escenari: Accés directe; fossa; cortina; pantalla mòbil.

Dependències: Vestíbul; bar; magatzem.

Característiques tècniques:
33 barres de teler; 25 Kw de força; 4 barres d'Hertz; projector de 35 mm.

Inaugurat el 1925.

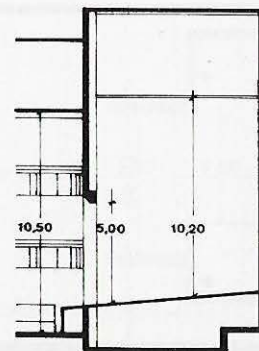
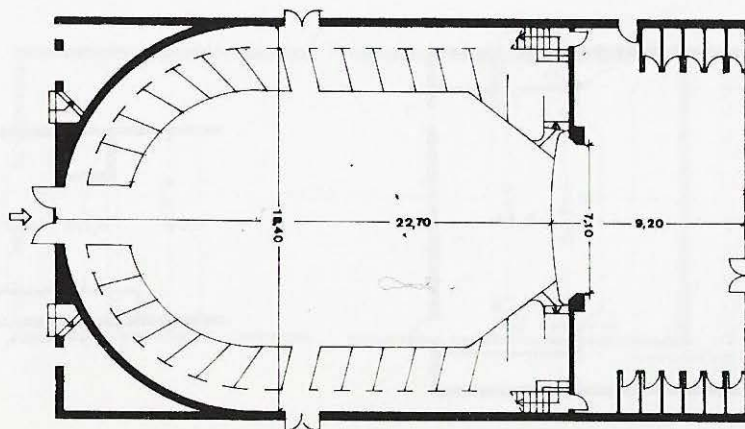

Centre Popular de Sant Celoni



2



300

Carrer Sant Antoni, 16
Tel. 867 01 14
Propietari: Centre Popular de
Sant Celoni.

Sala: Planta pis; cadires fixes;
pla horitzontal; extintors i
mànegues.

Escenari: Fossa: hi ha el
magatzem; teló; pantalla
mòbil.

Dependències: Vestíbul; bar;
magatzem.

Característiques tècniques:
10 Kw de força; cabina de
control darrere la sala;
equipament de so.

Inaugurat el 1880 i en
procés de remodelació.

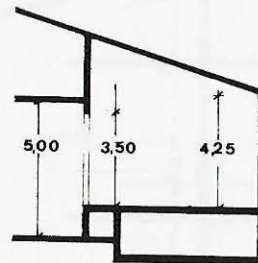
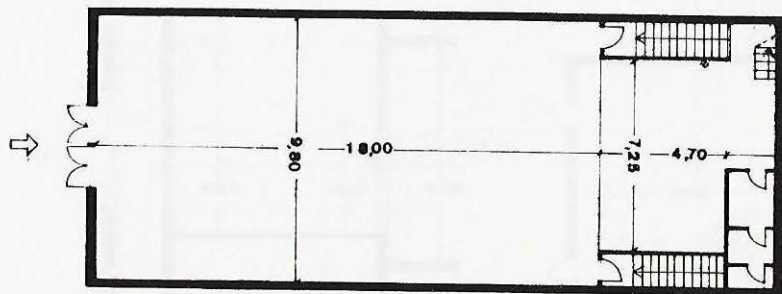

Casino Santfeliuenc



2



2



358

Plaça de Josep Umbert, 1
Propietari: Sr. Pujol.

Sala: Planta pis; platea: 200;
pisos: 158; butaques mòbils;
pla horitzontal; distància de la
primera renglera a l'escenari
variable; extintors.

Característiques tècniques:
17 Kw de força; 3 barres
d'Hertz; piano.

Escenari: Teló.

Dependències: Bar.

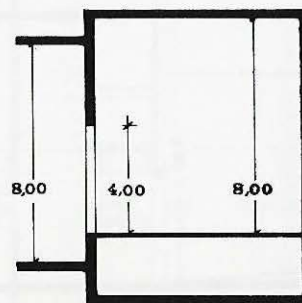
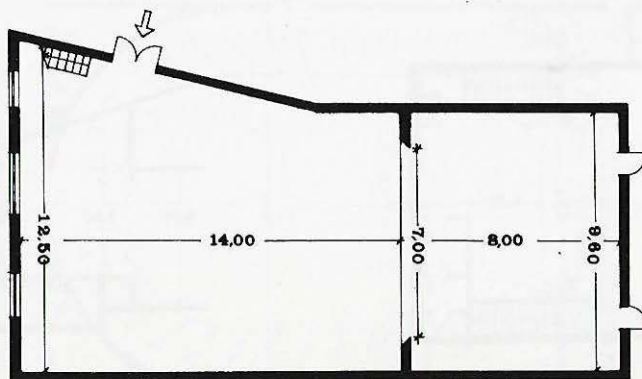

Sant Fost de Campsentelles

Casal Parroquial Sant Fost



420

Avinguda Monturiol
Tel. 593 26 76
Propietari: Parròquia.

Sala: Planta baixa; butaques fixes; pla inclinat 7 % gradient; primera renglera a 2 m de l'escenari; extintors i mànegues.

Característiques tècniques:
4 Kw de força; 2 barres d'Hertz; cabina de control darrere la sala; projector de 35 mm.

Escenari: Accés directe; cortina; pantalla mòbil.

Dependències: Vestíbul.

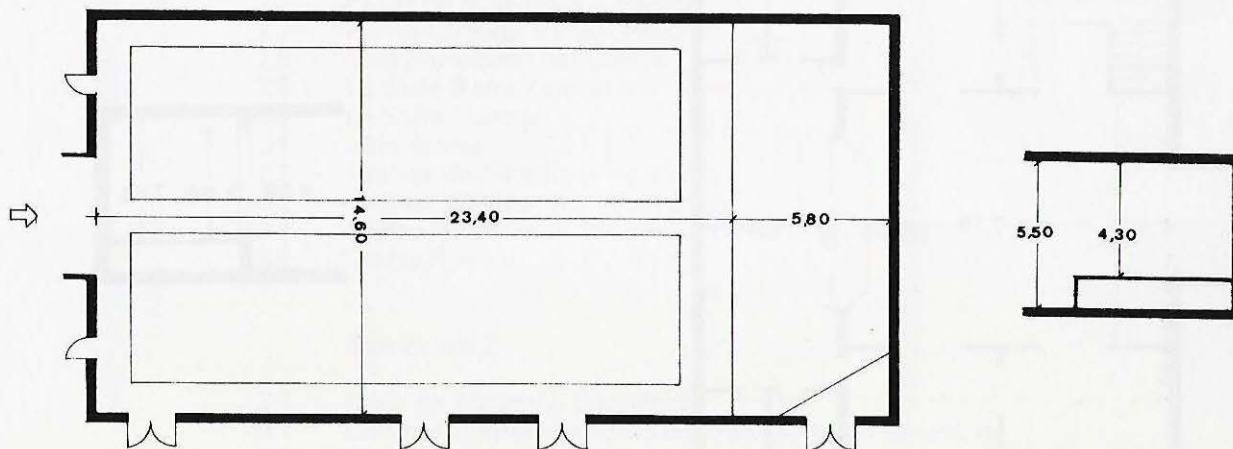

Sala Germanor



2



100

Plaça de la Vila
Tel. 867 11 10
Propietari: Parròquia.

Sala: Planta pis; cadires mòbils; pla horitzontal; distància de la primera renglera a l'escenari variable.

Construïda el 1930.

Escenari: Cortina; pantalla mòbil.

Dependències: Bar.

Característiques tècniques:
4,5 Kw de força; 3 barres d'Hertz.

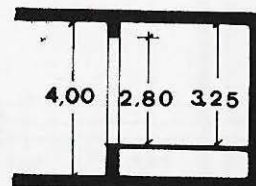
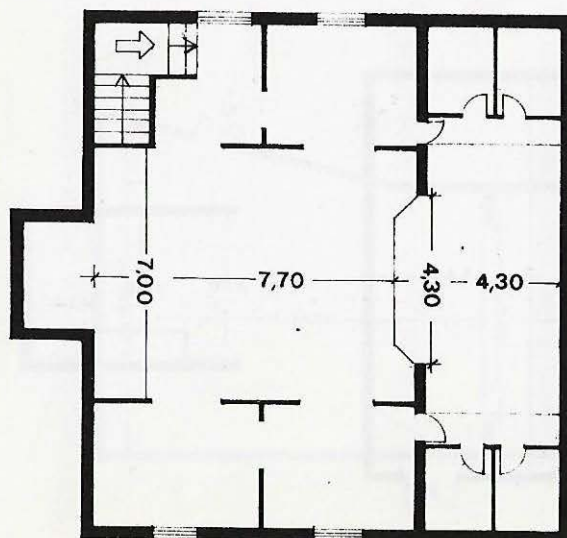

Taula

5 Pròleg

BARCELONA

Barcelona/1

- 8 Associació Coral Germano-barcelonina
- 9 Associació de Jubilats i pensionistes de Barcelona
- 10 Ateneu Barcelonès
- 11 Casa d'Andalusia a Barcelona
- 12 Casa Regional de Múrcia i Albacete
- 13 Centre Cultural Recreatiu Aragonès
- 14 Centre de Sant Pere Apòstol
- 15 Cercle Barcelonès de Sant Josep
- 16 Col·legi Collasso i Gil
- 17 Cooperativa Obrera Popular Segle XX
- 18 Cúpula Venus
- 19 Escola Oficial d'Idiomes
- 20 Gran Teatre del Liceu
- 22 Institut Milà i Fontanals
- 23 Institut Social de la Dona
- 24 El Llantiol
- 25 Palau de la Música Catalana
- 27 Penya Cultural Barcelonesa
- 28 Sala Parroquial del Carme
- 29 La Salle Barceloneta
- 30 La Salle Comtal
- 31 Saló Arnau
- 32 Teatres de l'Institut - La Cuina
- 33 Teatres de l'Institut - Sala gran
- 34 Teatre Poliorama - Teatre Català de la Comèdia
- 35 Teatre Romea

Barcelona/2

- 36 Casa de Madrid a Barcelona
- 37 Centre Cultural i Esportiu de Transports de Barcelona
- 38 Centre Parroquial del Roser
- 39 Col·legi Maria Auxiliadora
- 40 Col·legi Maristes La Immaculada

- 41 Col·legi Salesians
- 42 Conservatori Superior de Música
- 43 Institut Maragall
- 44 Parròquia de la Preciosíssima Sang de Nostre Senyor Jesucrist
- 45 Sala de l'Obra de la Cristianització (Estudi Masriera)
- 46 Sala Myriam
- 47 Sala Villarroel
- 48 Teatre Barcelona
- 49 Teatre Martínez Soria
- 50 Teatre Tívoli

Barcelona/3

- 51 Ateneu Montserrat
- 52 Ateneu Popular de Sants
- 53 Casal del Barri del Poble Sec
- 54 Centre Catòlic de Sants
- 55 Center Cívic d'Hostafrancs
- 56 Cercle Social Metropolità
- 57 Escola Barkeno
- 58 Fundació Miró
- 59 Institut Emperador Carles
- 60 Mercat de les Flors
- 62 El Molino
- 63 Orfeó de Sants
- 64 O.S.C.U.S.
- 65 Parròquia de la Mare de Déu dels Dolors
- 66 Sala Sant Medir
- 67 Teatre Apolo
- 68 Teatre Comtal
- 69 Teatre Grec
- 70 Teatre Victòria

Barcelona/4

- 71 Centre Parroquial Sant Ramon Nonat
- 72 Sala Pare Mañanet

Barcelona/5

- 73 Centre Cívic de Sarrià

- 74 Centre Parroquial de Sant Vicenç
- 75 Col·legi Sant Ignasi
- 76 Col·legi Santa Teresa de Jesús
- 77 Escoles Pies Balmes
- 78 Institut Francès
- 79 Institut d'Estudis Nord-americans
- 80 Sala de les Dames Negres
- 81 Salesians del Sant Àngel
- 82 La Salle Bonanova
- 83 Teatre Ars
- 84 Turó Park

Barcelona/6

- 85 Casal Claret
- 86 Centre Cívic l'Artesà
- 87 Centre Moral de Gràcia
- 88 Centre Regional d'Almeria
- 89 Cercle Catòlic de Gràcia
- 90 Club Helena
- 91 Col·legi Sant Josep
- 92 Cooperativa de Teixidors a mà
- 93 Lluïsos de Gràcia
- 94 Orfeó Gracienc
- 95 Sagrats Cors - Filles de Jesús
- 96 Sala Esbart Lluís Millet
- 97 Sala Sanllehí
- 98 La Salle de Gràcia
- 99 Teatre Lliure
- 100 Teatre Regina

Barcelona/7

- 101 Ateneu Cultural Hortenc
- 102 Casa de Repòs Sant Camil
- 103 Centre Parroquial d'Horta
- 104 Centre Social de Montbau
- 105 Foment Hortenc
- 106 Llars Mundet

Barcelona/8

- 107 Centre Parroquial de Santa Eulàlia de Vilapicina
- 108 Centre Social Guineueta

Barcelona/9

- 109 Agrupació Congrès
- 110 Casal Catòlic de Sant Andreu
- 111 Els Catalanistes
- 112 Centre Cívic Baró de Viver
- 113 Centre Cívic de la Sagrera
- 114 Centre Cívic de Sant Andreu
- 115 Col·legi Jesús, Maria i Josep
- 116 Col·legi Sant Joan Bosco
- 117 Sala Sant Pacià
- 118 Societat Coral La Lira

Barcelona/10

- 119 Ateneu Colom
- 120 Casa de Cuenca
- 121 Casino de l'Aliança del Poblenou
- 122 Centre Moral i Cultural del Poblenou
- 123 Centre Moral de Sant Martí de Provençals
- 124 Centre Parroquial Sant Martí
- 125 Cooperativa de Consum La Formiga Martinenca
- 126 Cooperativa Pau i Justícia
- 127 Escola Tècnica Professional del Clot
- 128 Foment Martinenc
- 129 Institut Joan d'Àustria
- 130 Institut de Sant Josep de Calassanç

BAIX LLOBREGAT

Castellví de Rosanes

- 132 Centre Cultural i Recreatiu

Cervelló

133 Patronat Parroquial

Corbera de Llobregat

134 Societat Coral Diadema Corbenca

135 Societat Sant Telm

Cornellà

136 Orfeó Catalònia

137 Patronat Cultural i Recreatiu

Esparreguera

138 Ateneu d'Esparreguera

139 Teatre de la Passió

Gavà

140 Centre Cultural

141 Teatre Maragall

142 Institut Mare de Déu de Bruguers

Martorell

143 Centre Cultural i Recreatiu El Progrés

144 Foment de Cultura

Molins de Rei

145 Foment Cultural i Artístic

146 Joventut Catòlica

Olesa

147 Casal Catequístic

- 148 Teatre Olesa
149 Unió Excursionista de Catalunya

Pallejà

- 150 Castell de Pallejà

El Papiol

- 151 Casal del Papiol

El Prat de Llobregat

- 152 Casal Municipal de Cultura
153 Centre l'Artesà
154 Escola de Ballet Olga Socias

Santa Coloma de Cervelló

- 155 Centre Parroquial Sant Lluís
156 Societat Recreativa
157 Unió Cultural

Sant Andreu de la Barca

- 158 Foment de Cultura
159 Societat Casino

Sant Boi de Llobregat

- 160 Ateneu Santboià (1)
161 Ateneu Santboià (2)
162 Casal Parroquial
163 Sala d'Actes de l'Escola Salesiana

Sant Climent de Llobregat

- 164 Teatre Municipal

Sant Esteve de Sesrovires

165 Centre Cultural Parroquial

Sant Feliu de Llobregat

166 Casino Santfeliuenc

167 Centre Parroquial

Sant Joan Despí

168 Filles de Maria

169 Foment Cultural i Artístic

Sant Vicenç dels Horts

170 Centre Catòlic

Torrelles de Llobregat

171 Ateneu Torrellenc

Vallirana

172 Casino Valliranenc

Viladecans

173 Casal Pablo Picasso

174 Centre de Cultura Sant Joan

BARCELONÈS

Badalona

176 Centre Parroquial de Sant Josep

- 177 Cercle Catòlic
- 178 Cooperativa de la Llar
- 179 Cooperativa La Moral
- 180 Orfeó Badaloní
- 181 Teatre Cinema Nou

Esplugues de Llobregat

- 182 Centre Cultural L'Avenç

L'Hospitalet

- 183 Aula de Cultura de Bellvitge
- 184 Aula de Cultura de Collblanc-Torrassa
- 185 Aula de Cultura la Florida
- 186 Aula de Cultura de Santa Eulàlia
- 187 Aula de Cultura de Sant Josep
- 188 Centre Catòlic
- 189 Centre Santiago Apòstol
- 190 Col·legi Pare Enric d'Ossó
- 191 Sala Parroquial Sant Isidre
- 192 Teatre Tecla Sala

Santa Coloma de Gramenet

- 193 Institut de Batxillerat Puig Castellar
- 194 Teatre Goya

Sant Just Desvern

- 195 Ateneu de Sant Just

MARESME

Alella

- 198 Casal d'Alella

Arenys de Mar

- 199 Ateneu Arenyenc
- 200 Casal Parroquial d'Arenys
- 201 Joventut Seràfica
- 202 Societat Coral L'Esperança

Arenys de Munt

- 203 Can Corrioles
- 204 Centre Moral
- 205 Sala Municipal

Argentona

- 206 Centre Parroquial
- 207 Sala Argentona

Cabrils

- 208 La Concòrdia

Caldes d'Estrac

- 209 Sala Cultural

Calella

- 210 Orfeó Calellenc
- 211 Sala Mozart

Canet de Mar

- 212 Centre Parroquial
- 213 Cooperativa del Col·legi Iglésias
- 214 Sala Odeon

Dosrius

215 Centre Parroquial

Malgrat de Mar

216 Centre Parroquial

El Masnou

217 Casino del Masnou

Mataró

218 Centre Catòlic Sala Cabañes

219 Sala Casal Aliança

220 Teatre Monumental

Montgat

221 Centre Recreatiu i Cultural

Palafolls

222 Sala Cambra Agrària

Pineda

223 Centre Cultural i Recreatiu de la Parròquia

Premià de Dalt

224 Societat Cultural Sant Jaume

Premià de Mar

225 Patronat Social Premianenc

Sant Andreu de Llavaneres

- 226 Associació de Pares de Família

Sant Pol de Mar

- 227 Centre Cultural i d'Esbarjo

Sant Vicenç de Montalt

- 228 Casal Parroquial El Delme

Teià

- 229 La Flor de la Palma

Tiana

- 230 Casal de Tiana

Vilassar de Dalt

- 231 Casal Popular
232 Centre Vilassanès
233 Patronat Parroquial

VALLÈS OCCIDENTAL

Barberà del Vallès

- 236 Cinema Cooperativa

Caldes de Montbui

- 237 Casino Caldenc
238 Centre Democràtic i Progressista

Castellar del Vallès

239 Ateneu Castellarenc

Castellhisbal

240 Casal Cultural i Recreatiu

Cerdanyola

241 Ateneu de Cerdanyola

242 Casal Parroquial

Matadepera

243 Polisportiu

Montcada i Reixac

244 Associació Benèfica Instructiva

245 La Salle Montcada

246 Societat Benèfica Recreativa La Unió

Palau de Plegamans

247 Centre Recreatiu

Ripollet

248 Centre Parroquial

Rubí

249 Casal Parroquial

250 Casino Espanyol

Sabadell

- 251 Amfiteatre de la Caixa d'Estalvis de Sabadell
- 252 Auditori de l'Acadèmia de Belles Arts
- 253 Auditori de la Caixa d'Estalvis de Sabadell
- 254 Centre Parroquial Sant Vicenç
- 255 Sala Miguel Hernández
- 256 Societat Coral Recreativa «El Ciervo»
- 257 Teatre Municipal de Sabadell La Faràndula
- 258 Teatre Principal

Santa Perpètua de Mogoda

- 259 Centre Parroquial

Sant Cugat del Vallès

- 260 Unió Coral Santcugatenca

Sant Llorenç de Savall

- 261 Patronat Sant Josep

Sentmenat

- 262 Societat Coral Obrera

Terrassa

- 263 Amfiteatre del Parc de Sant Jordi
- 264 Amics de les Arts JJ.MM.
- 265 Casino del Comerç
- 266 Centre Cultural de la Caixa d'Estalvis de Terrassa-1
- 267 Centre Cultural de la Caixa d'Estalvis de Terrassa-2
- 268 Centre Parroquial Sant Cristòfol
- 269 Centre Social Catòlic
- 270 Col·legi Immaculada Concepció
- 271 Col·legi Maria Auxiliadora

- 272 Col·legi Nacional Joan XXIII I
- 273 Col·legi Salesians
- 274 Col·legi Vedruna
- 275 Escoles Pies
- 276 Sala Crespi
- 277 Teatre Principal

Vacarisses

- 278 Casal Parroquial

VALLÈS ORIENTAL

Aiguafreda

- 280 Centre Recreatiu i Familiar

L'Ametlla del Vallès

- 281 La Sala

Bigues

- 282 Sala Cal Atzet

Canovelles

- 283 Centre Social de Canovelles

Cardedeu

- 284 Teatre Esbarjo

Catellterçol

- 285 Centre Moral

Corró d'Avall (les Franqueses)

286 Casal Parroquial

La Garriga

287 Patronat Parroquial

Granollers

288 Casa de Cultura Sant Francesc
289 Centre Cultural de «La Caixa»

La Llagosta

290 Centre Cultural Municipal

Lliçà d'Amunt

291 L'Aliança

Llinars del Vallès

292 Casal Parroquial

Martorelles

293 Escola Orfeònica

Mollet del Vallès

294 Sala Fiveller
295 Teatre Can Gomà

Montmeló

296 Centre Parroquial de Montmeló

Parets del Vallès

297 Centre Cívic Can Oms

La Roca del Vallès

298 Patronat Parroquial

Santa Eulàlia de Ronçana

299 Casal Parroquial

Santa Maria de Palautordera

300 Patronat Parroquial Mare de Déu del Remei

Sant Antoni de Vilamajor

301 Sala de Festes

Sant Celoni

302 Ateneu de Sant Celoni
303 Centre Popular de Sant Celoni

Sant Feliu de Codines

304 Casino Santfeliuenc

Sant Fost de Campsentelles

305 Casal Parroquial Sant Fost

Vallgorguina

306 Sala Germanor





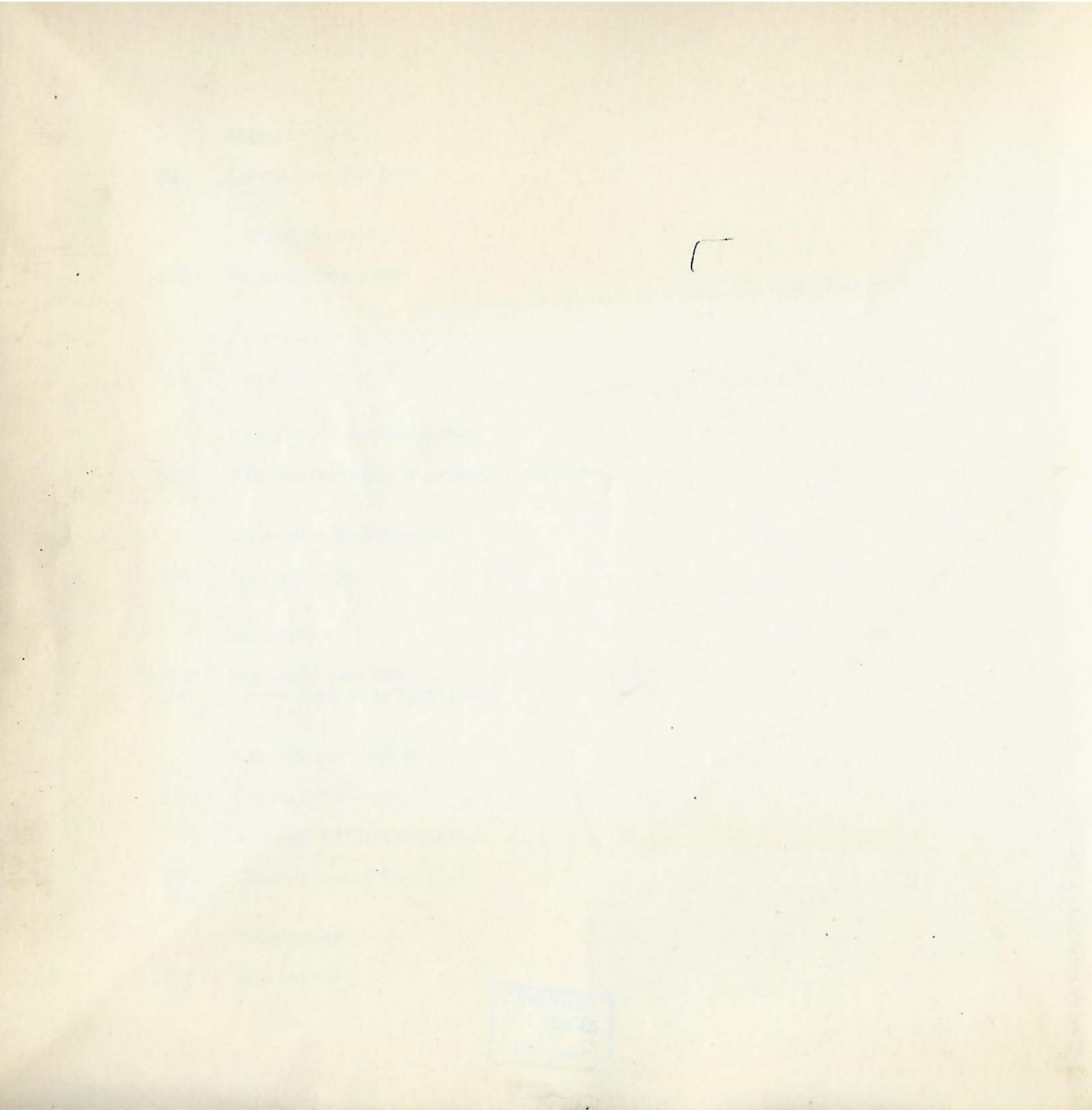

Barcelona
Barcelonès
Baix Llobregat
Maresme
Vallès Occidental
Vallès Oriental

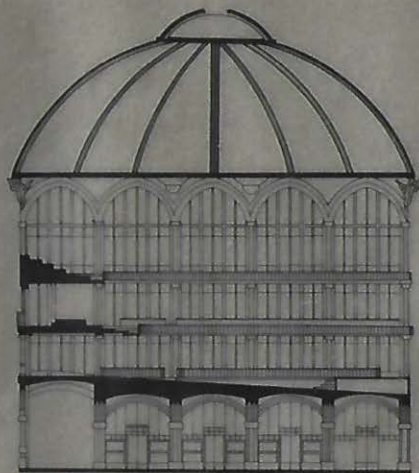

Generalitat de Catalunya
Departament de Cultura



Institut
del Teatre
Diputació de Barcelona

CAIXA DE
BARCELONA



OBRA SOCIAL