

Teatres de Catalunya

Volum 2

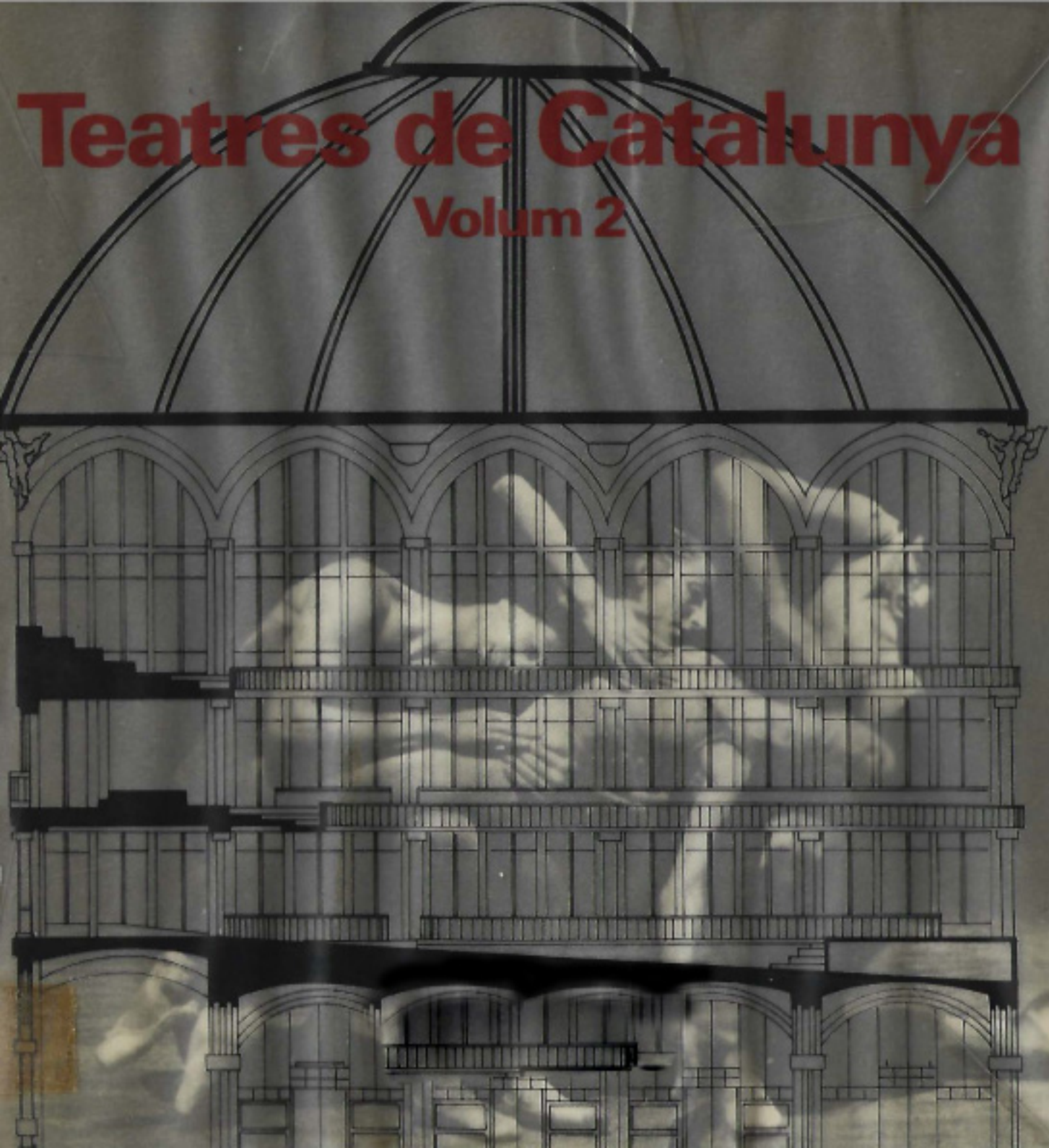

THE UNIVERSITY OF CHICAGO
LIBRARY



THE UNIVERSITY OF CHICAGO
LIBRARY
1857
1858
1859
1860
1861
1862
1863
1864
1865
1866
1867
1868
1869
1870
1871
1872
1873
1874
1875
1876
1877
1878
1879
1880
1881
1882
1883
1884
1885
1886
1887
1888
1889
1890
1891
1892
1893
1894
1895
1896
1897
1898
1899
1900



1899
1900

Teatres de Catalunya

Volum 2

A cura de Josep Gràcia



Alt Camp Alt Penedès Anoia Bages
Baix Camp Baix Ebre Baix Penedès
Berguedà Conca de Barberà Garraf
 Montsià Osona Priorat
Ribera d'Ebre Tarragonès Terra Alta

INSTITUT
DEL TEATRE
Biblioteca



Generalitat de Catalunya
Departament de Cultura



Institut
del Teatre

Diputació de Barcelona



Símbols utilitzats en aquesta guia (la xifra al peu indica el nombre d'unitats):

Cabuda



Calefacció



Taula de so



Taula de llum



Teler



Fossa d'orquestra



Focus



Camerinos



Fotografia de la coberta: Ros Ribas
Disseny gràfic: Vilaseca/Altarriba, Associats

Primera edició: setembre 1986

Propietat d'aquesta edició: Generalitat de Catalunya, Institut del Teatre de la Diputació de Barcelona, Caixa de Barcelona

Edicions del Mall - Muntaner, 256 - 08021-Barcelona

Composició: Fotocomposició Fernández, S.A.
Impressió: Sirvent Gràfic Barcelona

Dipòsit Legal: B. 29.763-1986
ISBN: 84-7456-330-5 (Obra Completa)
84-7456-372-0 (Volum II)

Total de teatres: 15
Habitants: 32.782
Superfície total de sales:
2.891 m²
Habitants per m² de sala:
11,34

Total de seients: 5.617
Habitants per seient: 5,84
Propietat: Pública 7 %
Institucions
religioses 33 %
Entitats 60 %

Seients: Pública 7 %
Institucions
religioses 28 %
Entitats 65 %

Sales amb seients fixos: 40 %
Sales amb seients mòbils:
60 %
Sales amb terra pla: 67 %
Sales amb terra inclinat:
33 %
Sales amb calefacció: 40 %
Sales amb pantalla: 73 %
Sales amb teler: 40 %
Sales amb focus: 7 %
Sales amb cabina de control:
7 %
Sales amb fossa d'orquestra:
7 %

Alt Camp

Cercle d'Amics



3



700

Plaça del Portal, 3
Tel. 84 63 86
Propietari: Societat Cercle
d'Amics

Sala: Planta baixa; cadires mòbils; pla inclinat 3 % gradient; distància de la primera renglera a l'escenari variable; extintors.

Escenari: Accés directe; fossa: hi ha el magatzem; cortina; pantalla mòbil.

Dependències: Vestíbul; bar; magatzem.

Característiques tècniques:
10 barres de teler; 18 Kw de força; 3 barres d'hertz; projector de 35 mm.

Sala construïda el 1964.

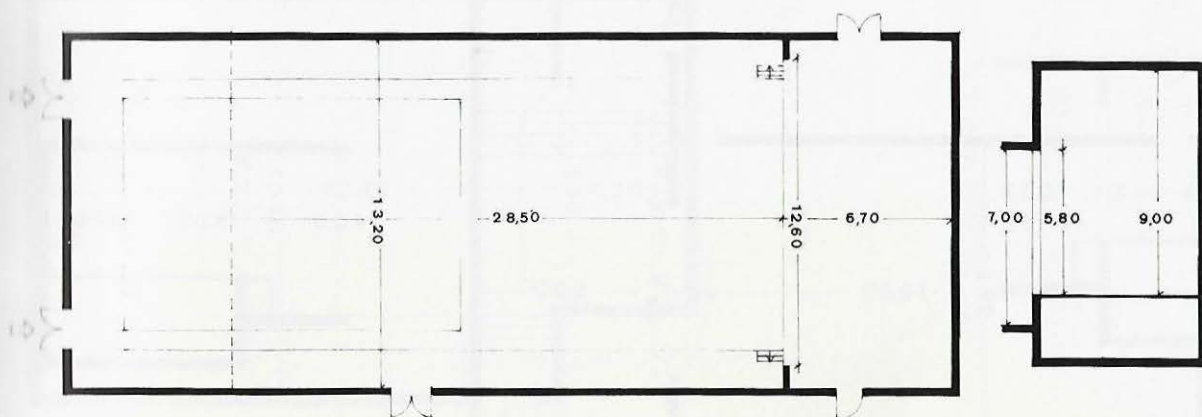

Sala Parroquial



1

200

Carrer Abadia, 2
Tel. 84 60 82
Propietari: Parròquia

Sala: Planta baixa; bancs mòbils; pla horitzontal; distància de la primera renglera a l'escenari variable.

Escenari: Fossa; hi ha els camerinos; cortina; pantalla mòbil.

Dependències: Vestíbul.

Característiques tècniques:
4 barres de teler; 2 Kw de força; 3 barres d'hertz; projector de 16 mm.

Sala inaugurada el 1958.

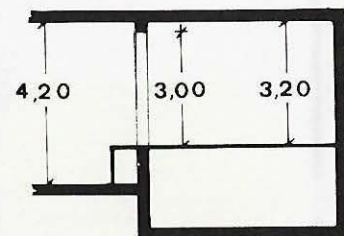
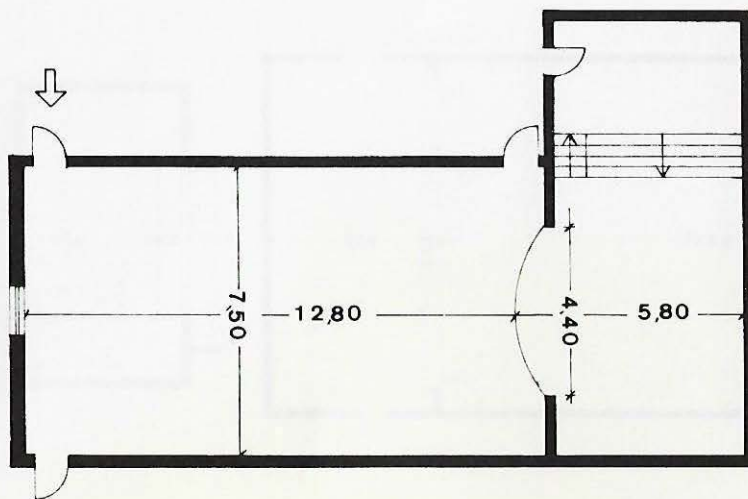

Centre Recreatiu



1



150



Carrer Dr. Puig, 16
Propietari: Cooperativa
Agrícola

Sala: Planta baixa; butaques fixes; pla horitzontal; primera renglera a 3 m de l'escenari; extintors.

Escenari: Fossa; cortina; pantalla mòbil.

Dependències: Vestíbul; bar.

Característiques tècniques:
5 Kw de força; projector de 35 mm.

Sala construïda el 1933.

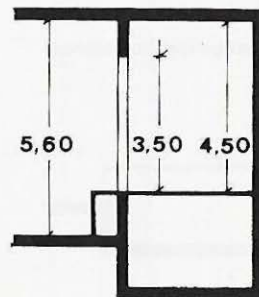
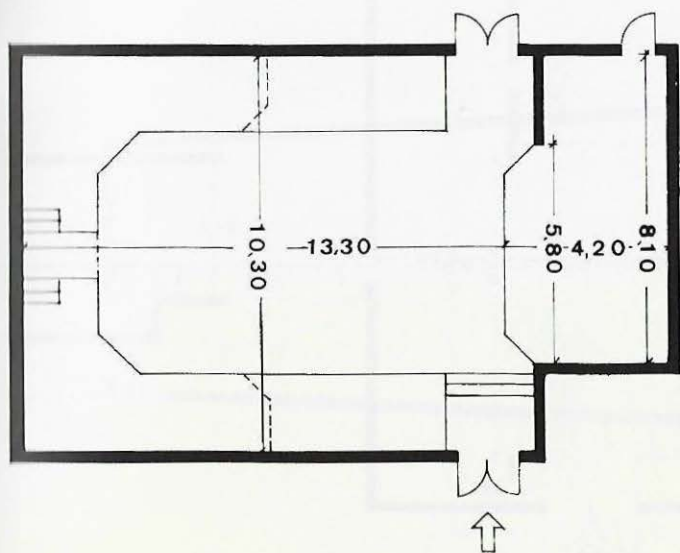



Carrer i Partegàs
Propietari: Cooperativa Agrícola

Sala: Planta baixa; platea: 250
Llotges: 480; cadires mòbils;
pla horitzontal; distància de la
primera renglera a l'escenari
variable.

Escenari: Accés directe;
cortina.

Característiques tècniques:
10 Kw de força; piano.

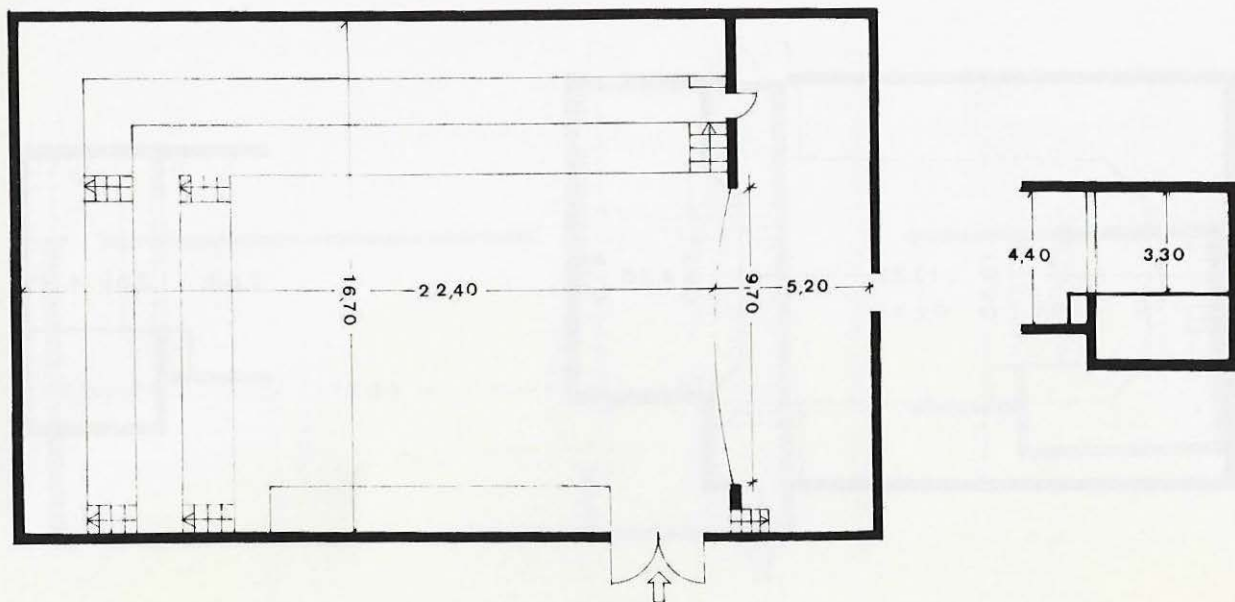



2



150

Carrer Solar, 17
Propietari: Cooperativa
Agrícola Sant Jaume

Sala: Planta baixa; cadires mòbils; pla horitzontal; distància de la primera renglera a l'escenari variable; extintors.

Escenari: Accés directe; fossa: hi ha els camerinos; cortina; pantalla mòbil.

Dependències: Vestíbul; bar.

Característiques tècniques:
5 Kw de força; piano.

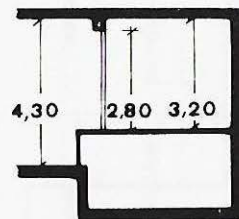
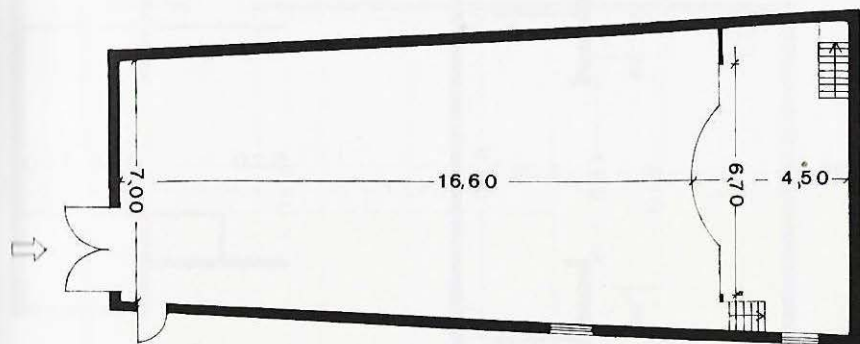



Carrer Nou, 1
Tel. 62 81 33
Propietari: Cooperativa Agrícola

Sala: Planta baixa; platea: 300. Pisos: 100; cadires mòbils; pla horitzontal; distància de la primera renglera a l'escenari variable; extintors.

Escenari: Accés directe; fossa: cortina.

Dependències: Vestíbul; bar.

Característiques tècniques: 5 Kw de força; piano.

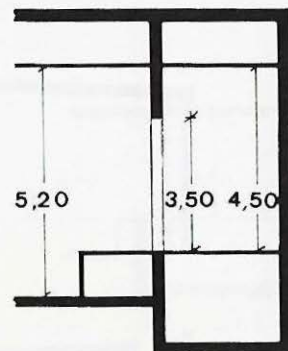
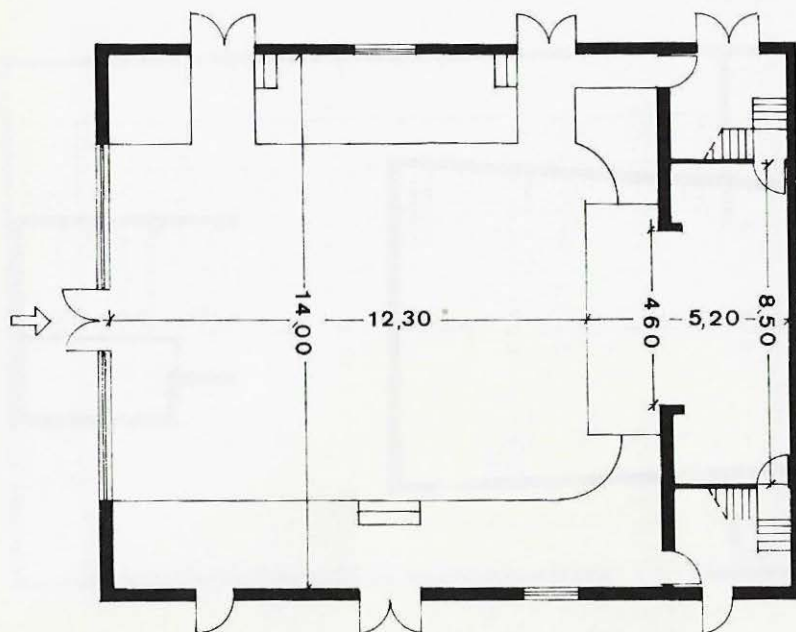

Pla de Santa Maria

Centre Parroquial



350

Plaça de l'Església
Propietari: Parròquia

Sala: Planta baixa; butaques fixes; pla inclinat 5 % gradient; primera renglera a 1,50 m de l'escenari; extintors.

Escenari: Accés directe; fossa: cortina; pantalla mòbil.

Dependències: Vestíbul.

Característiques tècniques:
15 barres de teler; 5 Kw de força; projector de 35 mm.

Construït el 1957.

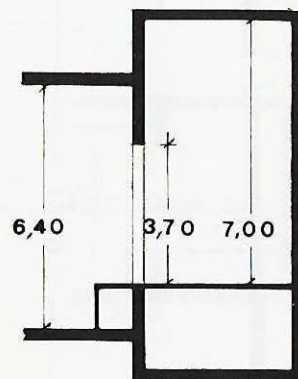
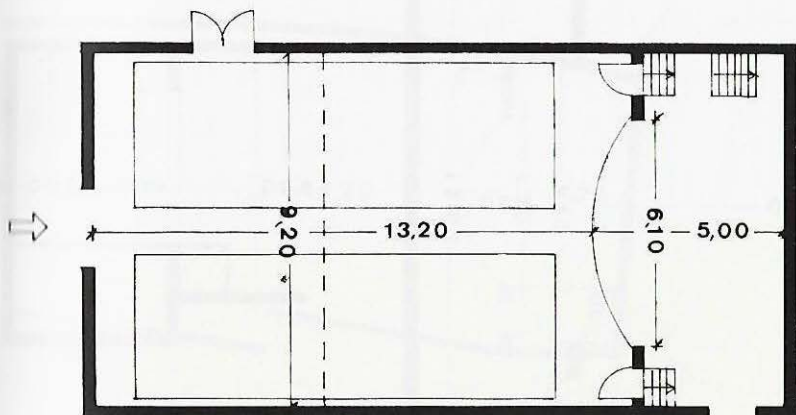

Pla de Santa Maria

Cooperativa Agrícola



300

Tel. 63 00 32
Propietari: Cooperativa
Agrícola

Sala: Planta pis; cadires
mòbils; pla horitzontal;
distància de la primera
renglera a l'escenari variable.

Escenari: Fossa: cortina.

Dependències: Vestíbul.

Característiques tècniques:
12 Kw de força; projector de
35 mm.

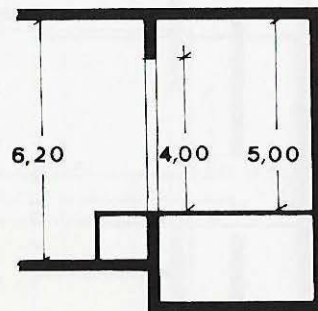
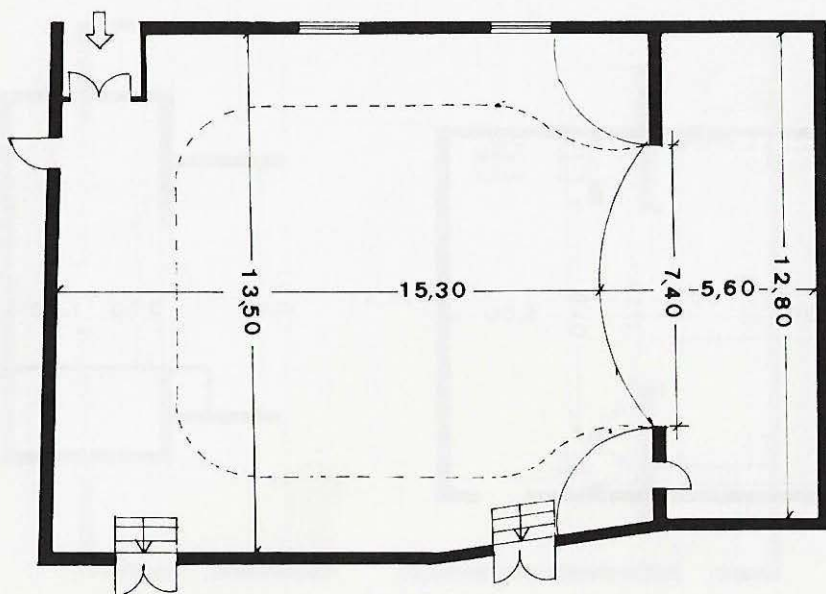

El Pont d'Armentera

Societat Recreativa



2



200

Plaça del Pou, 6
Tel. 63 82 30
Propietari: Cooperativa

Sala: Planta pis; pla horitzontal.

Dependències: Vestíbul; bar.

Escenari: Cortina.

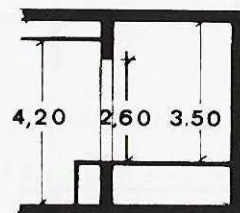
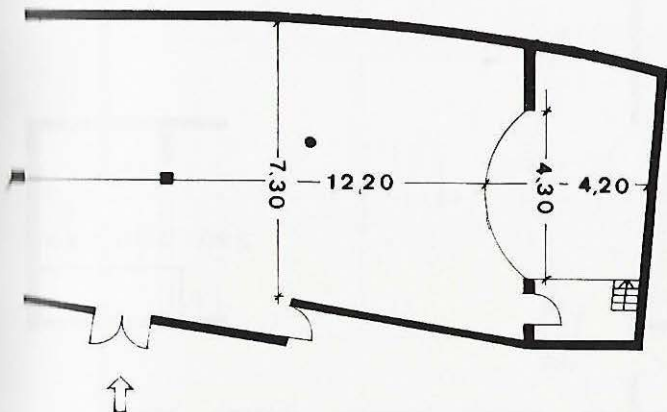

Sala Parroquial



1

150

Carrer Sant Joan
Propietari: Parròquia

Sala: Planta pis; cadires mòbils; pla horitzontal; distància de la primera renglera a l'escenari variable.

Característiques tècniques:
2 Kw de força.

Escenari: Cortina.

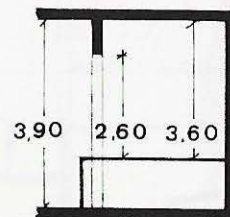
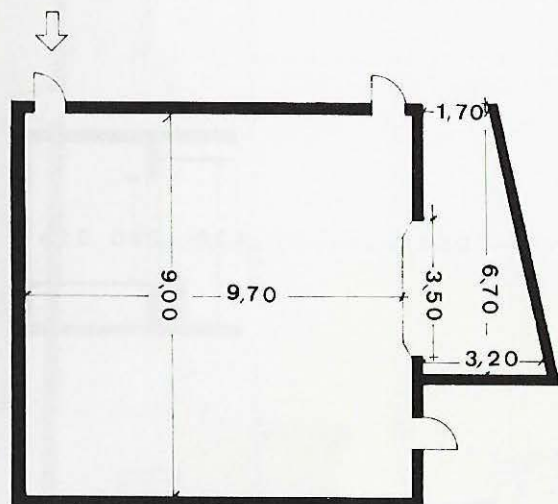

Sala Sindicat Agrícola



1



420

Carrer de Sant Roc
Tel. 62 80 10
Propietari: Sindicat Agrícola

Sala: Planta baixa; platea: 300. Llotges: 120; cadires mòbils; pla horitzontal; distància de la primera renglera a l'escenari variable; extintors.

Escenari: Accés directe; cortina; pantalla mòbil.

Dependències: Vestíbul; bar.

Característiques tècniques: 3 Kw de força; projector de 35 mm; piano.

Sala construïda el 1932.

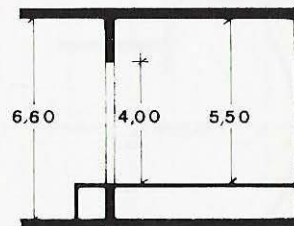
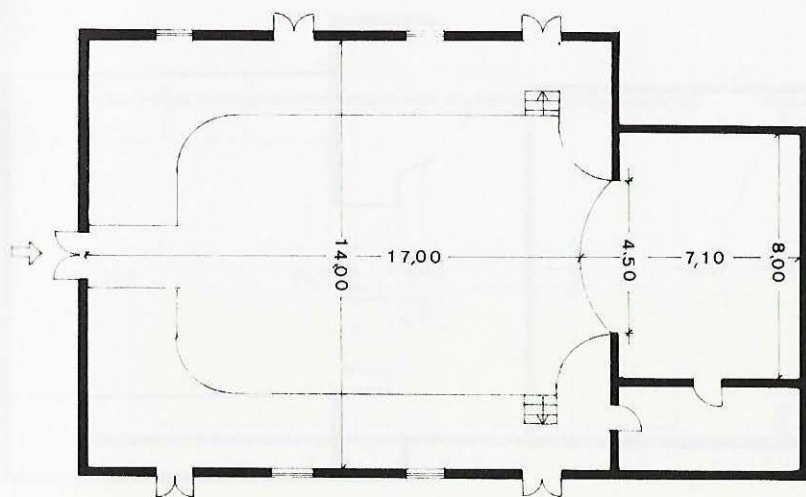

Teatre Principal



11

367

Carrer Jaume Huguet, 12-14
Tel. 60 12 14
Propietari: Ajuntament de Valls

Sala: Planta baixa; platea: 232. Pisos: 135; butaques fixes; pla horitzontal; primera renglera a 3 m de l'escenari; extintors.

Escenari: Fossa; hi ha el magatzem; cortina; pantalla mòbil.

Dependències: Vestíbul; bar; magatzem.

Característiques tècniques: 25 barres de teler; 20 Kw de força; cabina de control darrere la sala; piano.

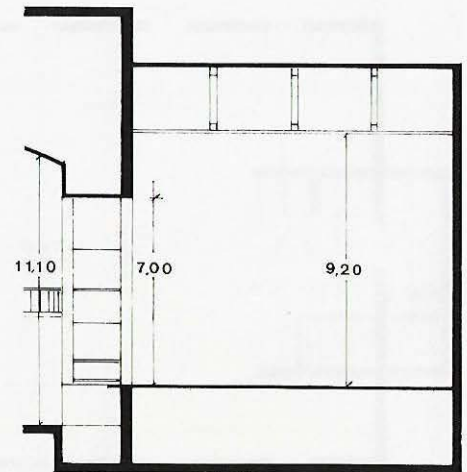
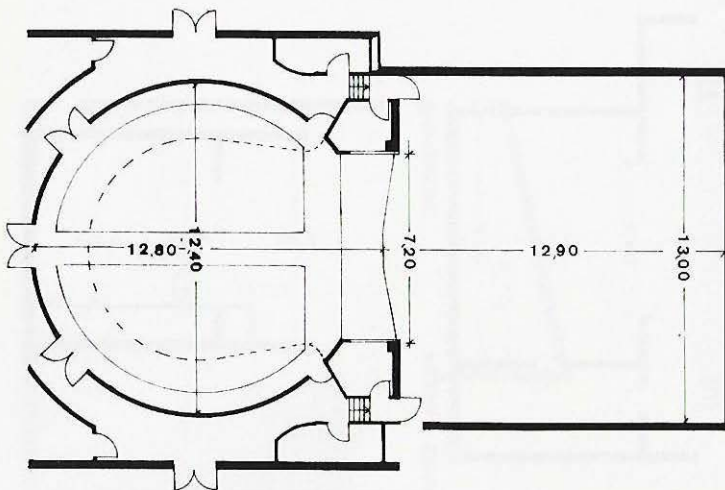

Centre Parroquial



3



500

Carrer Patrocini, 11
Propietari: Parròquia

Sala: Planta baixa; Platea: 400. Pisos: 100; butaques fixes; pla inclinat 3 % gradient; primera renglera a 4 m de l'escenari; extintors.

Escenari: Accés directe; cortina; pantalla fixa.

Dependències: Vestíbul; bar.

Característiques tècniques: 7 barres de teler; 7 Kw de força; 3 barres d'hertz; projector de 35 mm.

Centre construït el 1968.

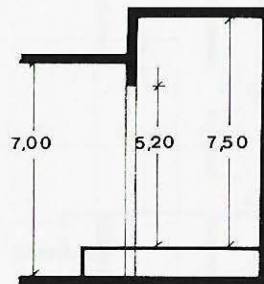
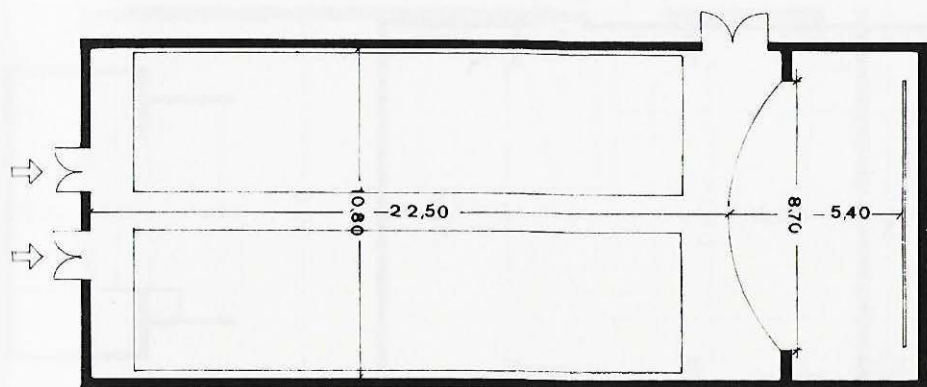

Casal de Vila-rodona



3



600

Carrer Benet
Propietari: Casal de Vila-rodona

Sala: Planta baixa; platea: 500. pisos: 100; butaques fixes; pla inclinat 7 % gradient; primera renglera a 3 m de l'escenari; extintors.

Escenari: Accés directe; fossa: hi ha els camerinos; pantalla mòbil.

Dependències: Vestíbul; bar.

Característiques tècniques: 6 barres de teler; 10 Kw de força; projector de 35 mm.

Sala construïda el 1967.

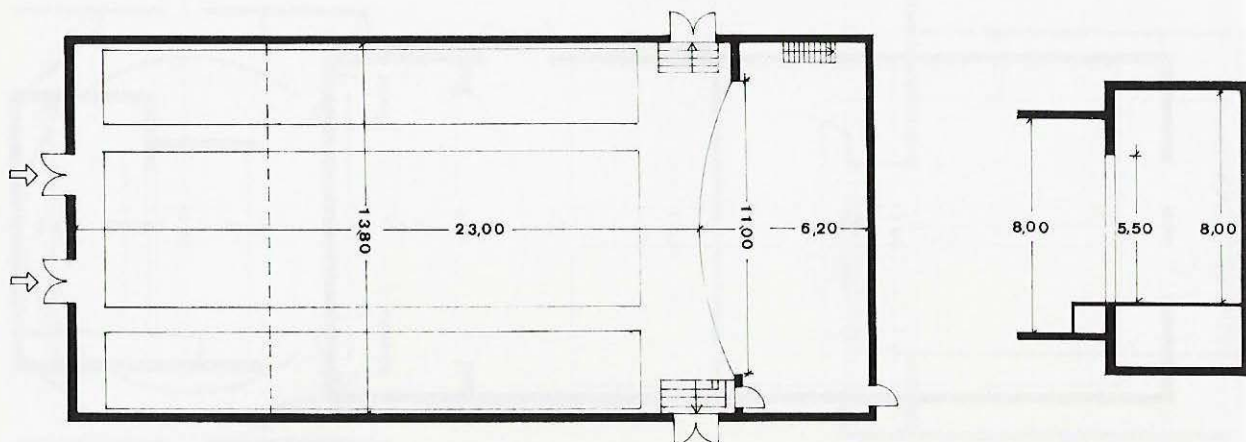

Centre Catequístic Parroquial



2



300

Carrer Can Ferrer, 1
Propietari: Parròquia

Sala: Planta baixa; cadires fixes; pla inclinat 5 % gradient; primera renglera a 1,50 m de l'escenari; extintors.

Dependències: Vestíbul; bar.

Característiques tècniques:
Projector de 35 mm.

Escenari: Accés directe; fossa: hi ha els camerinos; cortina; pantalla mòbil.

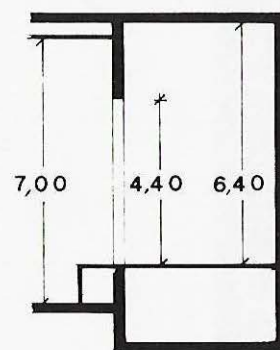
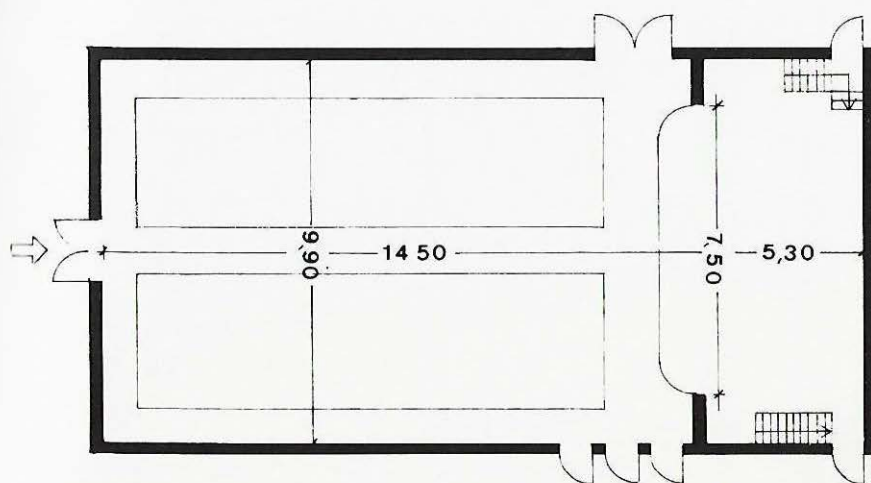

Total de teatres: 31
Habitants: 63.474
Superfície total de sales:
7.705 m²
Habitants per m² de sala:
8,24
Total de seients: 12.065
Habitants per seient: 5,26
Propietat: Pública 19 %
Institucions
religioses 13 %
Entitats 65 %
Particulars 3 %
Seients: Pública 19 %
Institucions
religioses 8 %
Entitats 71 %
Particulars 2 %

Sales amb seients fixos: 23 %
Sales amb seients mòbils:
77 %
Sales amb terra pla: 90 %
Sales amb terra inclinat:
10 %
Sales amb calefacció: 42 %
Sales amb pantalla: 55 %
Sales amb teier: 42 %
Sales amb focus: 16 %
Sales amb cabina de control:
23 %
Sales amb fossa d'orquestra:
6 %

Alt Penedès

Les Cabanyes

Sala de la Cooperativa de les Cabanyes



200

Avinguda, 1
Tel. 892 10 38
Propietari: Cooperativa de les Cabanyes

Sala: Planta baixa; butaques mòbils; pla horitzontal; Distància de la primera renglera a l'escenari variable.

Característiques tècniques:
5 kw de força.

Escenari: Fossa: hi ha el magatzem; cortina.

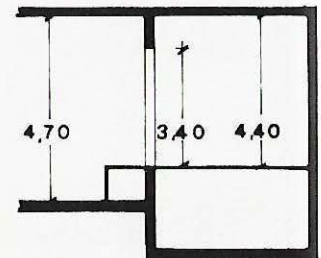
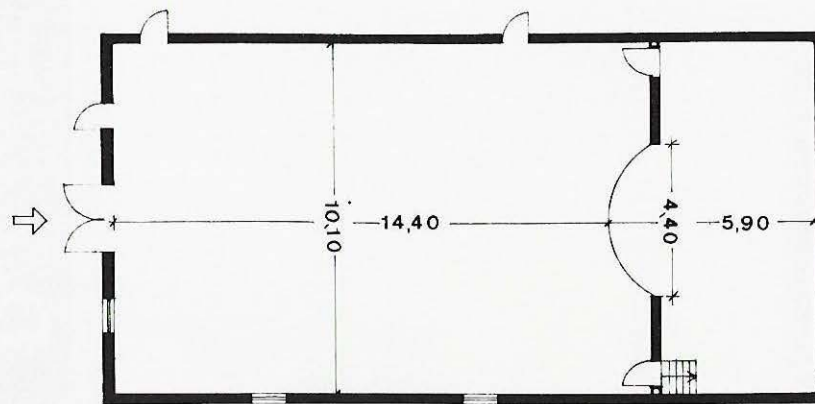

Castellví de la Marca (La Múnia)

Societat Cultural Almunienca



1



600

Avinguda de Catalunya
Propietari: Societat Cultural
Almunienca

Sala: Planta pis; cadires mòbils; pla horitzontal; distància de la primera renglera a l'escenari variable; extintors.

Escenari: Fossa: hi ha el magatzem; cortina; pantalla mòbil.

Dependències: Bar.

Característiques tècniques:
13 Kw de força; projector de 35 mm.

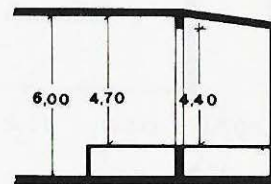
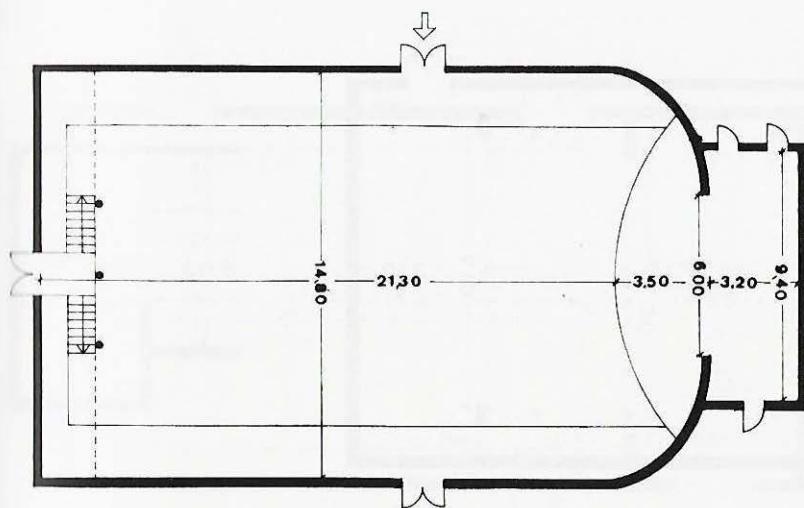

Fontrubí (Guardiola de Fontrubí)

Centre Permanent de Cultura Popular



1 3 200

Avinguda de Catalunya
Tel. 897 82 11
Propietari: Ajuntament de
Guardiola de Fontrubí

Sala: Planta baixa; cadires mòbils; pla horitzontal; distància de la primera renglera a l'escenari variable; extintors.

Dependències: Vestíbul.

Característiques tècniques:
7 Kw de força; projector de 16 mm.

Escenari: Fossa: hi ha els camerinos; cortina; pantalla fixa.

26

Alt Penadès

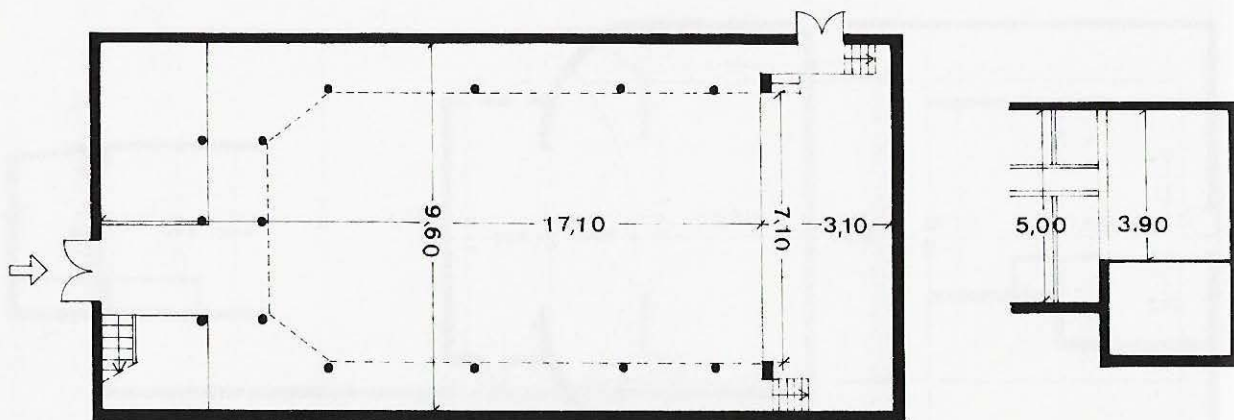

Centre Parroquial Els Lluïsos



2



280

Carrer Jaume Via
Tel. 779 01 85
Propietari: Parròquia

Sala: Planta baixa; cadires fixes; pla inclinat 3 % gradient; primera renglera a 1 m de l'escenari; extintors.

Escenari: Fossa: hi ha els camerinos; cortina; pantalla mòbil.

Dependències: Vestíbul; bar; magatzem.

Característiques tècniques:
13 barres de teler; 7 Kw de força; 2 barres d'hertz; cabina de control darrere la sala; projectors de 35 mm i 16 mm; piano.

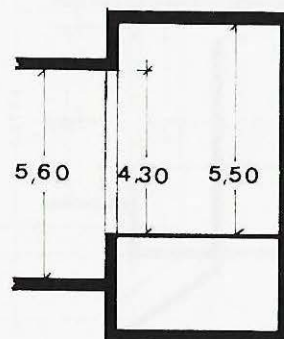
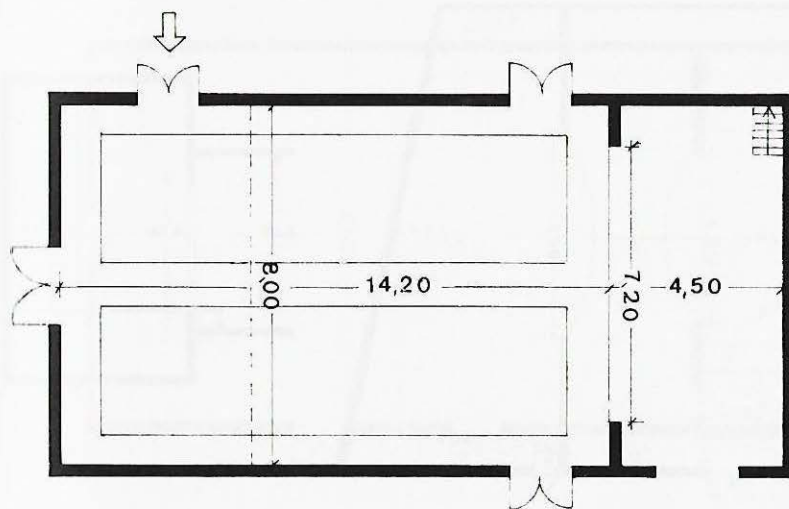

Unió Casal Gelidenc



3



600

Carrer Major
Tel. 779 02 95
Propietari: Unió Casal
Gelidenc

Sala: Planta pis; butaques fixes; pla inclinat 3 % gradient; primera renglera a 4 m de l'escenari; extintors.

Escenari: Accés directe; fossa: hi ha el magatzem; teló; pantalla mòbil.

Dependències: Magatzem.

Característiques tècniques: 20 barres de teler; 15 kw de força; cabina de control darrere la sala; equipament de so reduït; projector de 35 mm; piano.

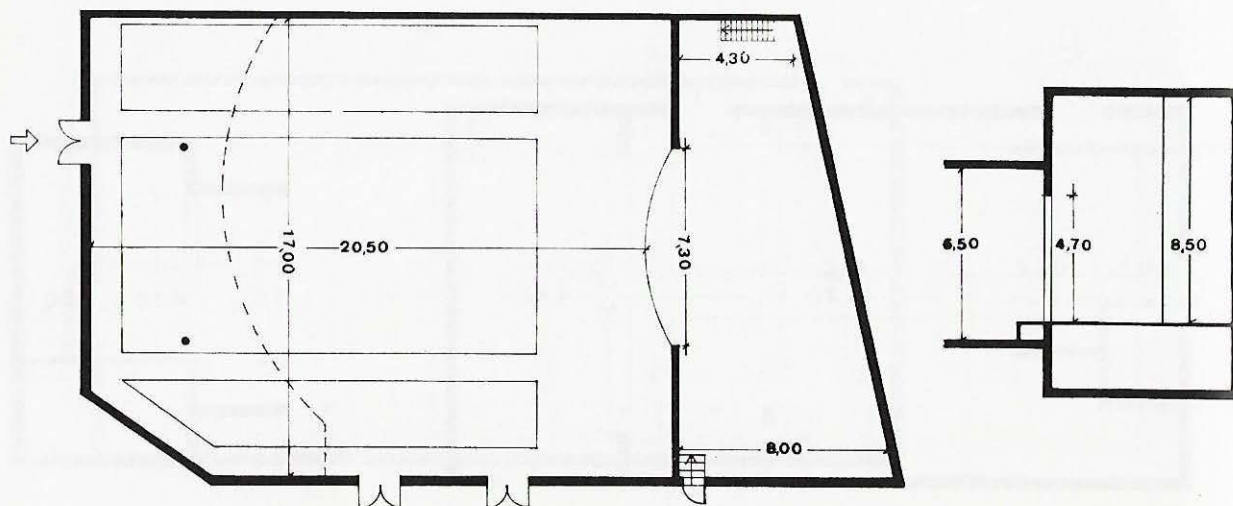

Casal de la Granada



2



250

Carrer Estació, 17
Tel. 897 42 36
Propietari: Casal de la Granada

Sala: Planta baixa; cadires mòbils; pla horitzontal; distància de la primera renglera a l'escenari variable; extintors.

Escenari: Fossa: hi ha els camerinos; cortina.

Dependències: Vestíbul; bar.

Característiques tècniques: 10 Kw de força.

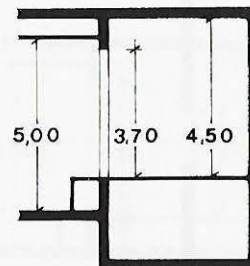

Casal de l'Infant



2



4



200

Carrer Florenci Bustens
Tel. 892 24 12
Propietari: Bisbat de
Barcelona

Sala: Planta baixa; cadires mòbils; pla horitzontal; distància de la primera renglera a l'escenari variable; extintors.

Escenari: Fossa: hi ha els camerinos; cortina; pantalla mòbil.

Dependències: Vestíbul; bar; magatzem.

Característiques tècniques:
5 kw de força; projector de 16 mm.

Local reformat el 1957.

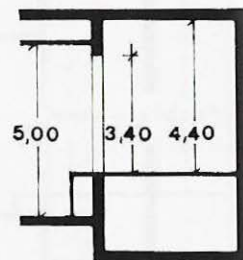
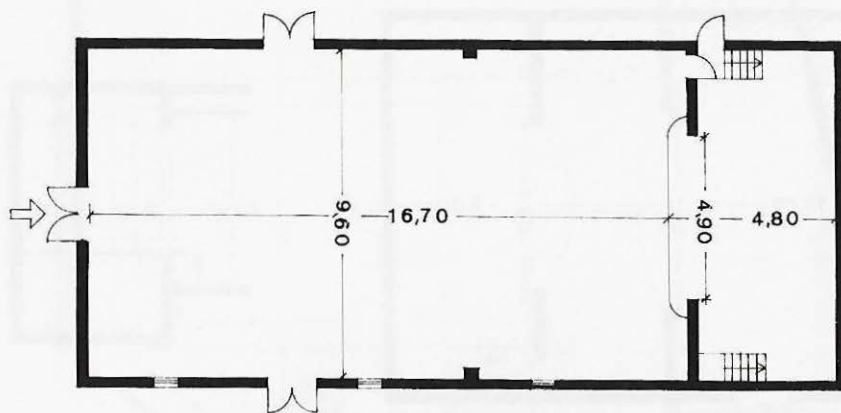

Olèrdola (Moja)

Societat Cultural Sant Jaume de Moja



2



350

Tel. 890 33 40

Propietari: Societat Cultural Sant Jaume de Moja

Sala: Planta baixa; cadires mòbils; pla horitzontal; distància de la primera renglera a l'escenari variable; extintors.

Escenari: Accés directe; fossa: hi ha el magatzem; cortina.

Dependències: Bar; magatzem.

Característiques tècniques: Remodelació de l'escenari, en projecte.

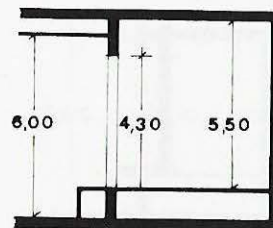
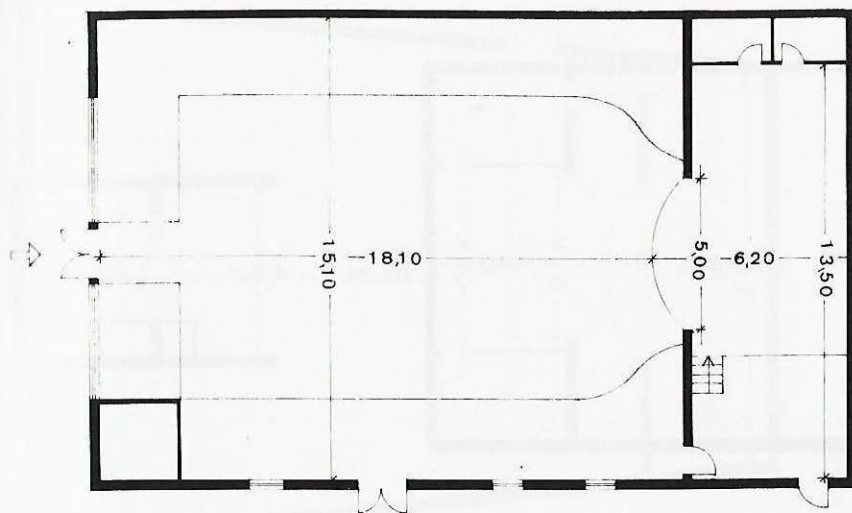

Centre Cultural i Recreatiu



2



150

Carretera
Propietari: Centre Cultural i
Recreatiu

Sala: Planta baixa; cadires
mòbils; pla horitzontal;
distància de la primera
renglera a l'escenari variable.

Escenari: Cortina.

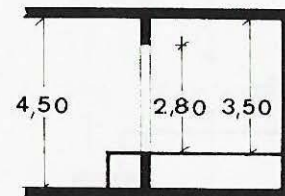
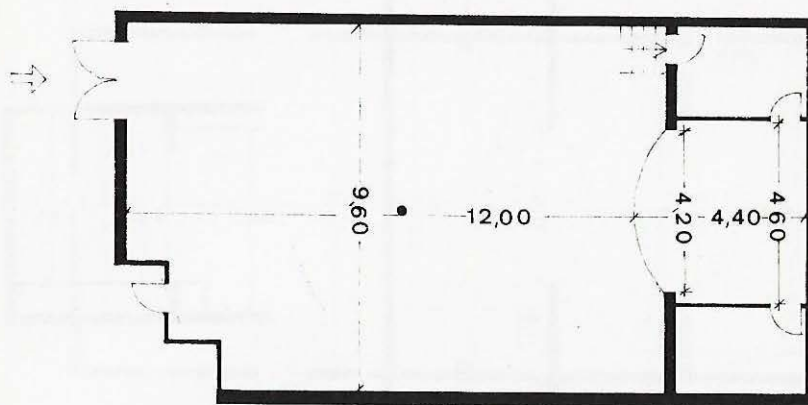



300

Carrer Sant Jordi, 12

Sala: Planta baixa; cadires mòbils; pla horitzontal; distància de la primera renglera a l'escenari variable; extintors.

Escenari: Pantalla mòbil.

Dependències: Vestíbul; bar.

Característiques tècniques:
5 Kw de força.

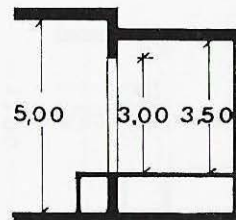
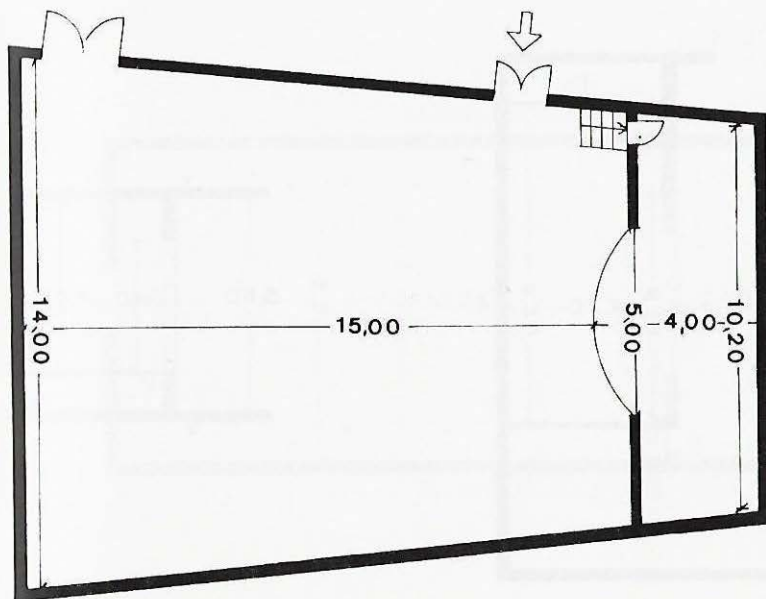

Centre Cultural



1

250

Camí de la Pista
Tel. 892 26 12
Propietari: Ajuntament de
Pontons

Sala: Planta baixa; cadires mòbils; pla horitzontal; distància de la primera renglera a l'escenari variable.

Escenari: Cortina.

Característiques tècniques:
2 Kw de força.

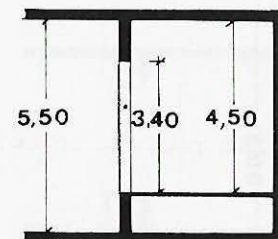
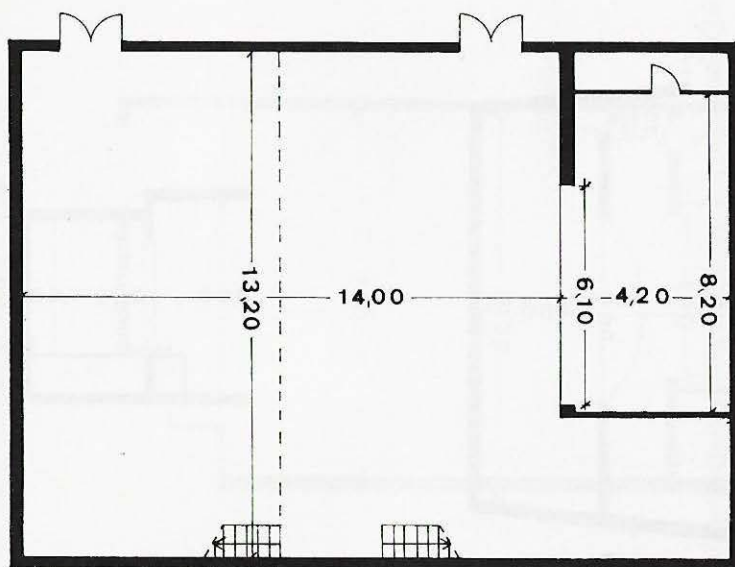

Centre de Convivència Social



150

Avinguda de Catalunya
Propietari: Centre de Convivència Social

Sala: Planta baixa; cadires mòbils; pla horitzontal; distància de la primera renglera a l'escenari variable; extintors.

Escenari: Cortina.

Dependències: Vestíbul; bar.

Característiques tècniques:
10 Kw de força.

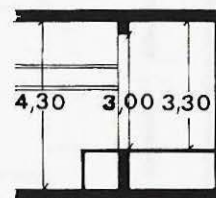
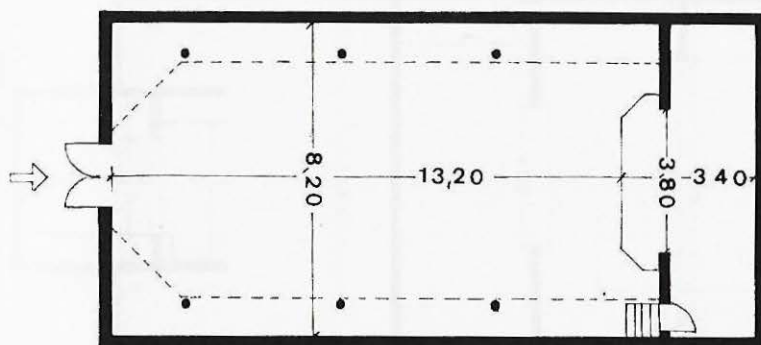

Santa Fe del Penedès

Centre Cultural i Recreatiu



300

Plaça de l'Església
Propietari: Joan Forns

Sala: Planta baixa; cadires mòbils; pla horitzontal; distància de la primera renglera a l'escenari variable.

Dependències: Bar.

Característiques tècniques:
4 Kw de força.

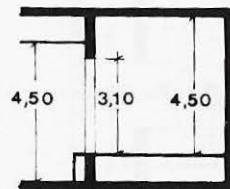
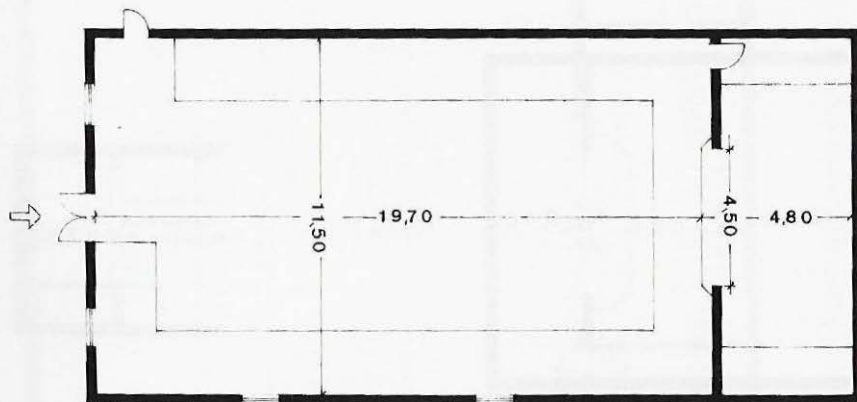

Santa Margarida i els Monjos

Societat Coral i d'Esbarjo La Margaridense



2

380

Carrer Anselm Clavé, 12
Tel. 898 00 43
Propietari: Societat Coral i
d'Esbarjo La Margaridense

Sala: Planta baixa; cadires mòbils; pla horitzontal; distància de la primera renglera a l'escenari variable; extintors.

Característiques tècniques:
4 barres de teler; 20 Kw de força; 3 barres d'hertz; projector de 35 mm; piano.

Local construït el 1907.

Escenari: Accés directe; fossa: hi ha els camerinos; cortina; pantalla mòbil.

Dependències: Vestíbul; bar.

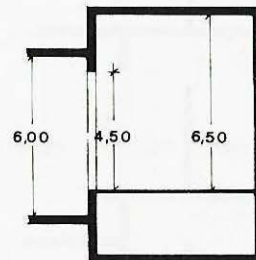
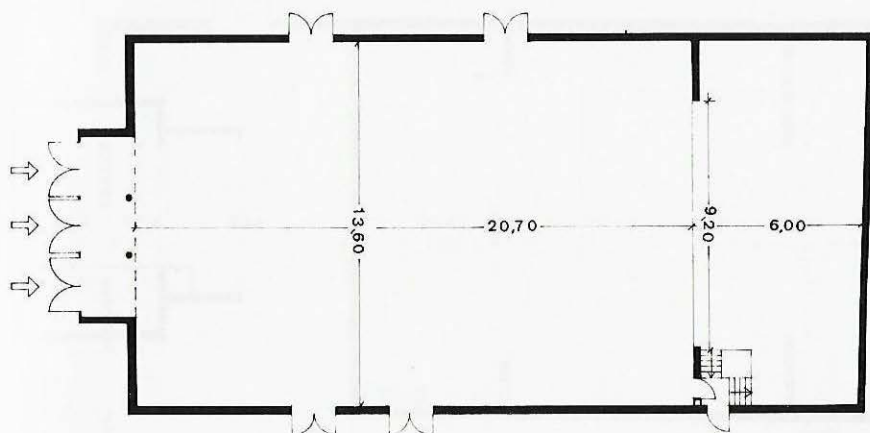

Santa Margarida i els Monjos

Societat Rapitense



3



258

Avinguda del Penedès
Propietari: Societat
Rapitense

Sala: Planta baixa; cadires mòbils; pla horitzontal; distància de la primera renglera a l'escenari variable; extintors.

Escenari: Fossa: hi ha els camerinos; cortina; pantalla mòbil.

Dependències: Vestíbul; bar.

Característiques tècniques: 3 barres de teler; 15 Kw de força; 2 barres d'hertz; projector de 35 mm.

38

Alt Penedès

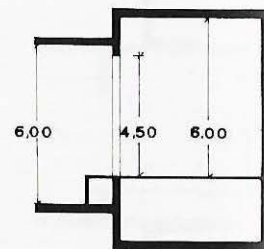
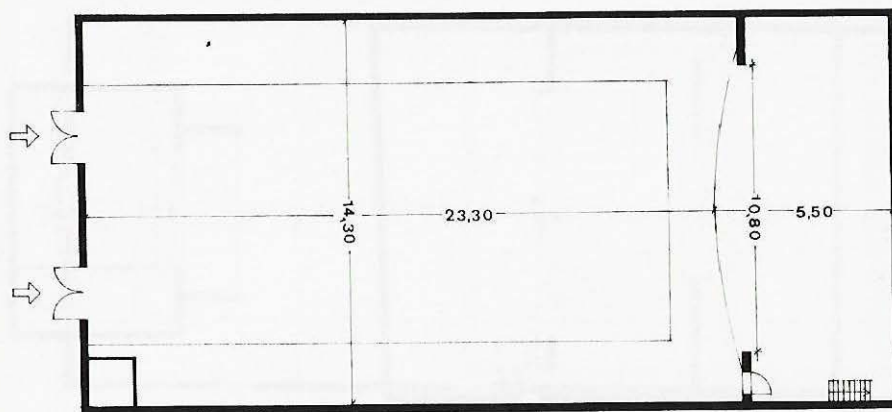

Sant Cugat Sesgarrigues

Casal Cultural Recreatiu Municipal



1

300

Carrer de Sant Antoni, 31
Tel. 897 01 03
Propietari: Ajuntament de
Sant Cugat Sesgarrigues

Sala: Planta baixa; cadires mòbils; pla horitzontal; distància de la primera renglera a l'escenari variable; extintors.

Dependències: Bar.

Característiques tècniques:
4 Kw de força.

Escenari: Fossa: hi ha els camerinos; cortina.

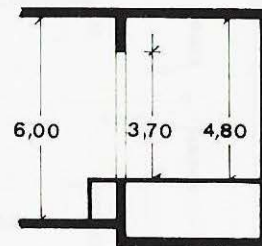
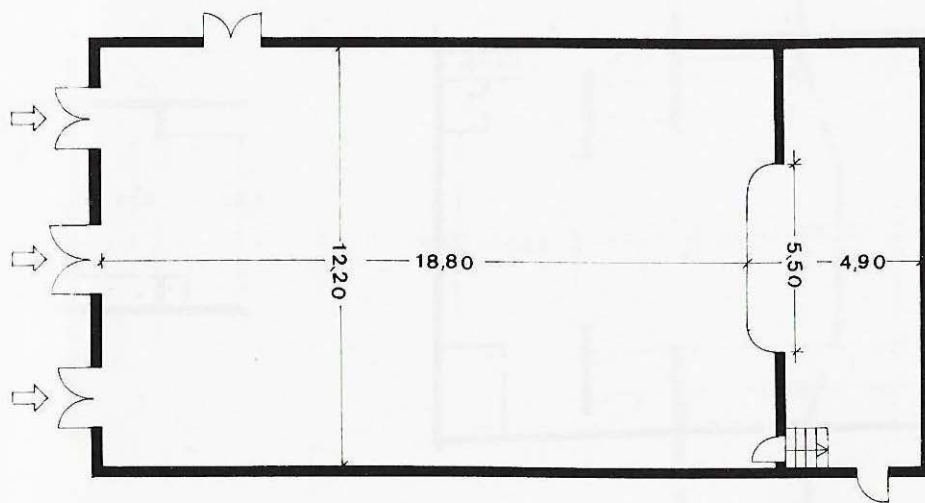

Sant Llorenç d'Hortons

Sala de Dalt



4



300

Carrer Major, 47
Tel. 771 60 28
Propietari: Societat Cultural

Sala: Planta baixa; cadires mòbils; pla horitzontal; distància de la primera renglera a l'escenari variable; extintors.

Escenari: Cortina; pantalla mòbil.

Dependències: Magatzem.

Característiques tècniques: 6 barres de teler; 10 Kw de força.

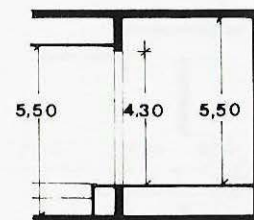
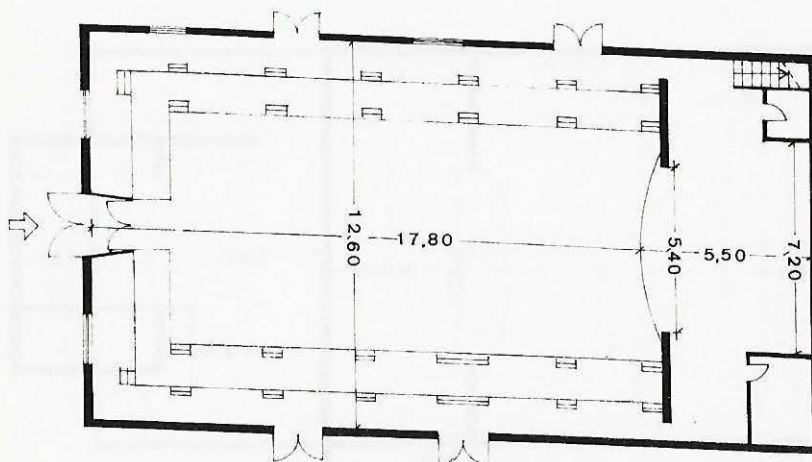

Centre Nacional Cultural



Carrer de la Font
Propietari: Centre Nacional Cultural

Sala: Planta baixa; platea: 300, pisos: 100; cadires mòbils; pla horitzontal; distància de la primera renglera a l'escenari variable; extintors.

Característiques tècniques: 10 barres de teler; 10 kw de força; 1 barra d'hertz; cabina de control a la dreta de la sala, equipament de so reduït; piano.

Escenari: Accés directe; fossa; teló.

Dependències: Vestíbul; bar.

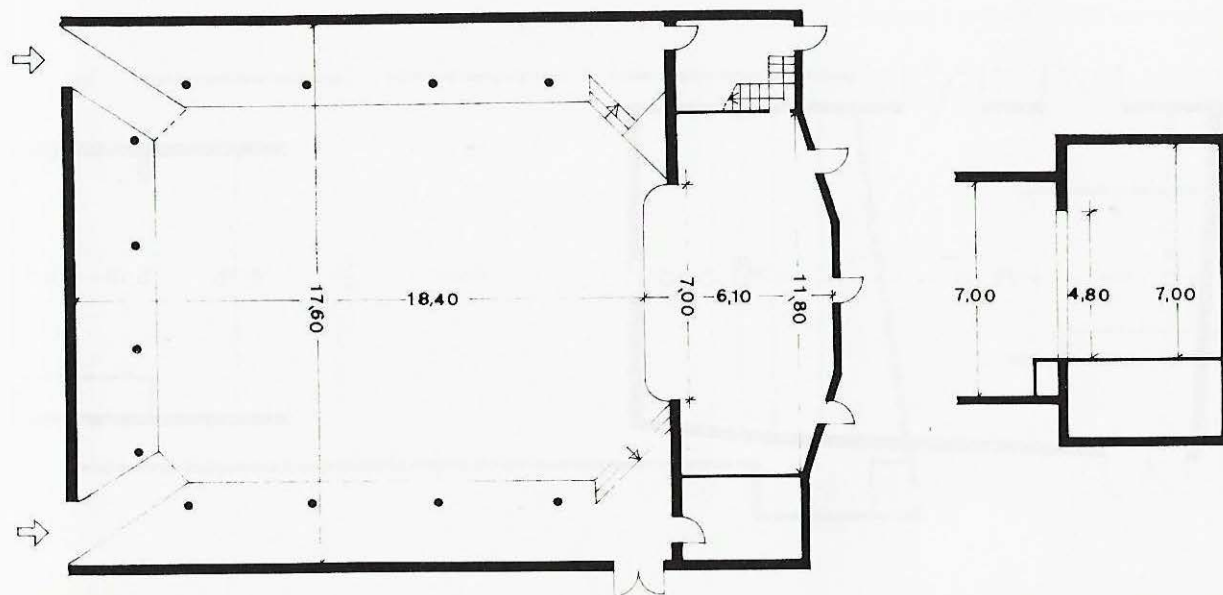

Sant Pere de Riudebitlles

Centre Catequístic



4

300

Plaça de l'Església
Tel. 899 51 78
Propietari: Parròquia

Sala: Planta baixa; platea:
200, Pisos: 100; cadires fixes;
pla inclinat 3 % gradient;
primera renglera a 1 m de
l'escenari; extintors.

Característiques tècniques:
14 barres de teler; 5 Kw de
força; projector de 35 mm;
piano.

Local reformat el 1970.

Escenari: cortina; pantalla fixa.

Dependències: Vestíbul.

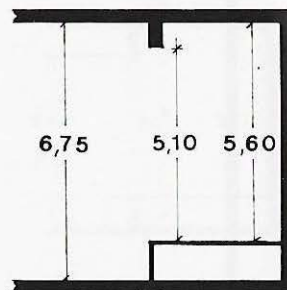
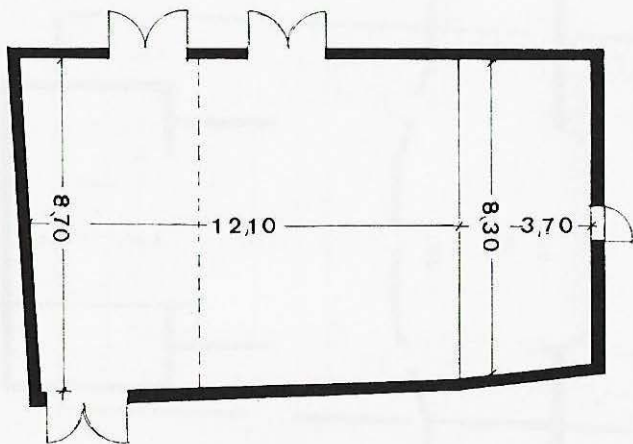

Sant Pere de Riudebitlles

Centre Cultural i Recreatiu



499

Carrer Nou, 64
Propietari: Centre Cultural i Recreatiu

Sala: Planta baixa; cadires mòbils; pla horitzontal; distància de la primera renglera a l'escenari variable; extintors.

Característiques tècniques:
10 Kw de força; projector de 35 mm.

Construït el 1947.

Escenari: Accés directe; cortina; pantalla fixa.

Dependències: Vestíbul; bar.

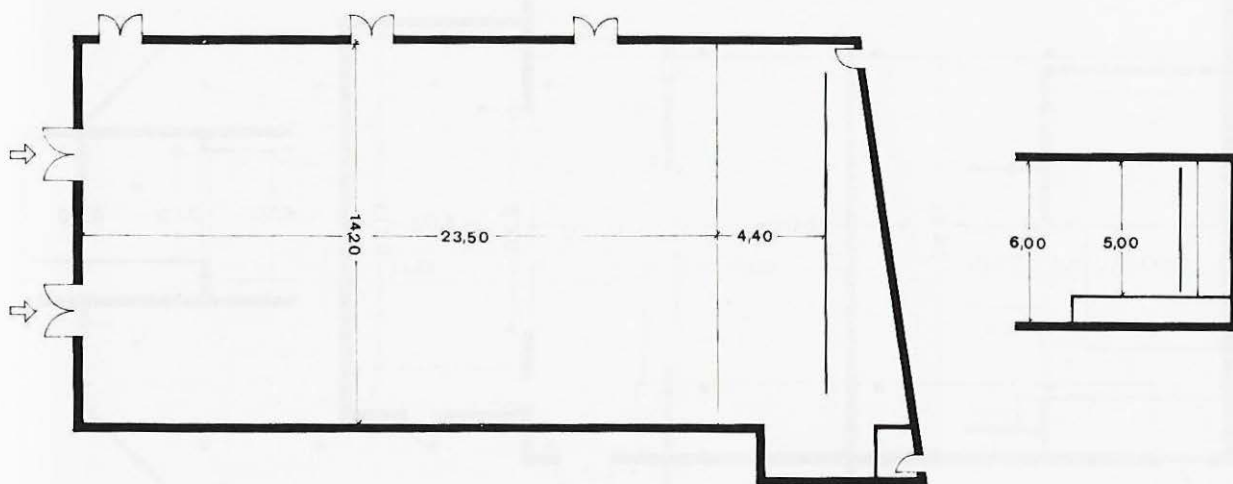



Carrer Pi i Margall, 14
Propietari: Associació
Cultural i Recreativa El Jardí

Sala: Planta pis; cadires mòbils; pla horitzontal; distància de la primera renglera a l'escenari variable; extintors.

Dependències: Vestíbul.

Característiques tècniques:
7 Kw de força.

Escenari: Cortina.

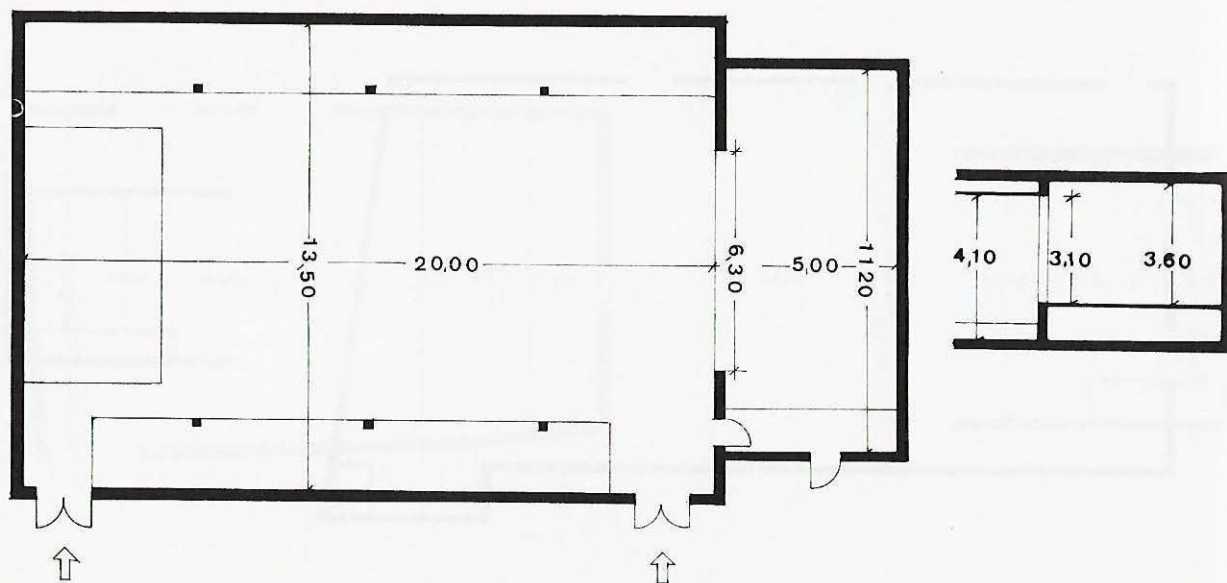

Sant Sadurní d'Anoia

Ateneu Agrícola



3

980

Carrer Josep Rovira, 6
Tel. 891 03 42
Propietari: Ateneu Agrícola

Sala: Planta pis; platea: 480, pisos: 500; butaques fixes; pla horitzontal; primera renglera a 3 m de l'escenari; extintors.

Escenari: Accés directe; fossa: hi ha el magatzem i els camerinos; teló; pantalla mòbil.

Dependències: Vestíbul; bar; magatzem.

Característiques tècniques: 19 barres de teler; 25 Kw de força; cabina de control a la dreta de l'escenari; projector de 35 mm; piano.

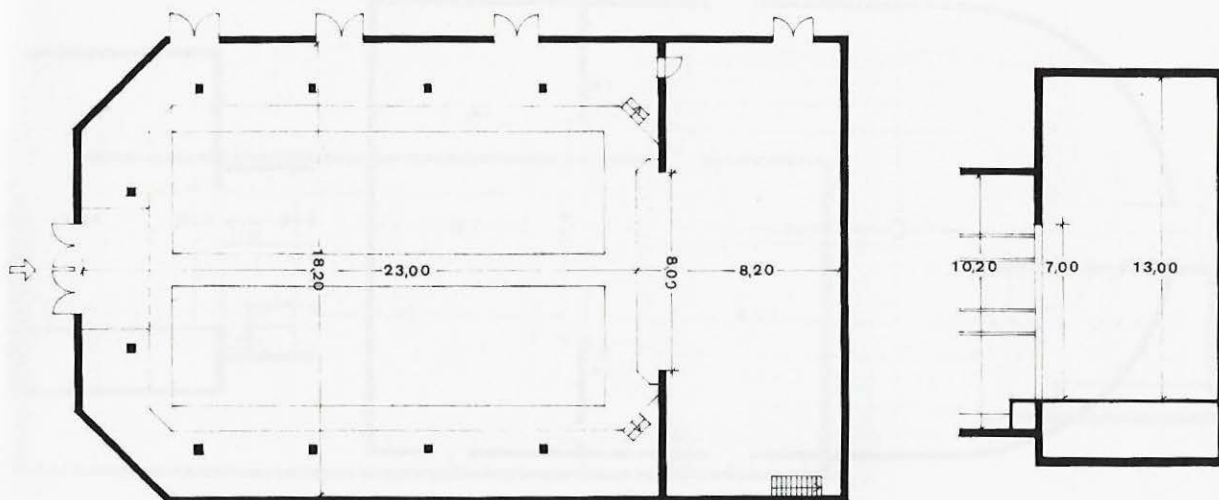

Sant Sadurní d'Anoia

Centre Nacional



10



406

Carrer Indústria, 1
Tel. 891 00 15
Propietari: Centre Nacional

Sala: Planta baixa; butaques fixes; pla horitzontal; primera renglera a 1,50 m de l'escenari; extintors i mànega.

Escenari: Accés directe; fossa: hi ha els camerinos; cortina; pantalla mòbil.

Dependències: Dutxes; vestíbul; bar.

Característiques tècniques:
10 barres de teler; projector de 35 mm; piano.

Construït el 1912.

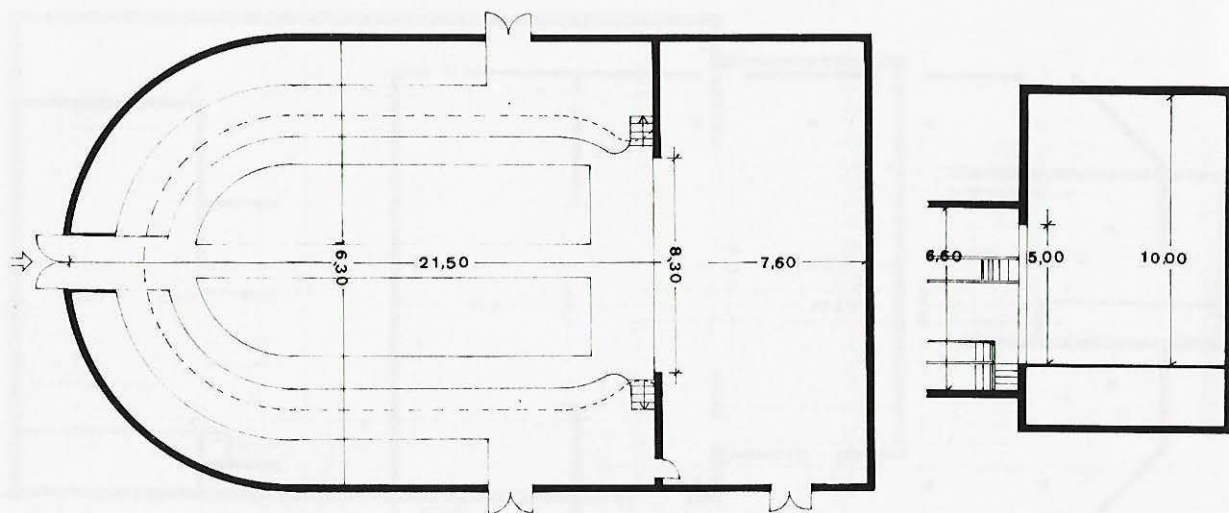

Centre Parroquial La Cambra



1



299

Carrer Montserrat, 8
Tel. 891 00 58
Propietari: Parròquia

Sala: Planta pis; butaques fixes; pla horitzontal; primera renglera a 1 m de l'escenari; extintors.

Escenari: Cortina; pantalla fixa.

Dependències: Vestíbul; bar; magatzem.

Característiques tècniques: Projector de 35 mm.

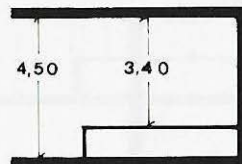
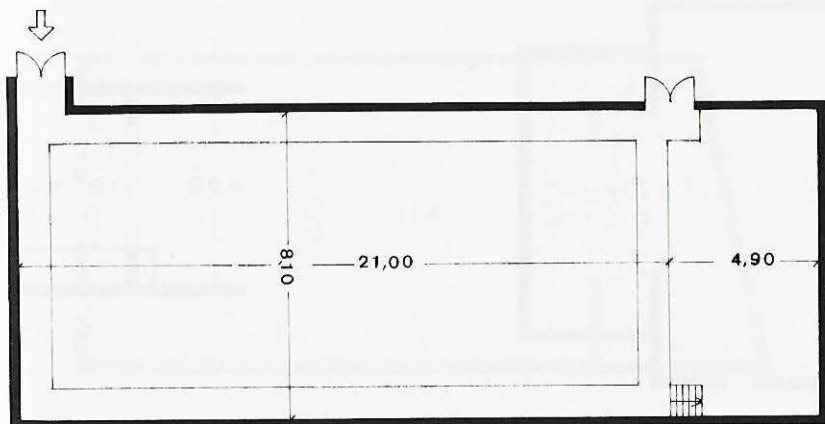

Subirats (Can Rosell)

Centre Recreatiu



100

Carrer Can Rosell
Propietari: Centre Recreatiu

Sala: Planta baixa; cadires mòbils; pla horitzontal; distància de la primera renglera a l'escenari variable.

Escenari: Fossa: hi ha el magatzem.

Dependències: Vestíbul; bar; magatzem.

Característiques tècniques:
2 Kw de força.

48

Alt Penedès

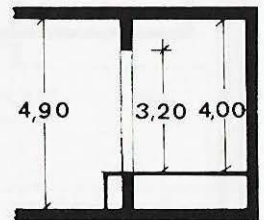
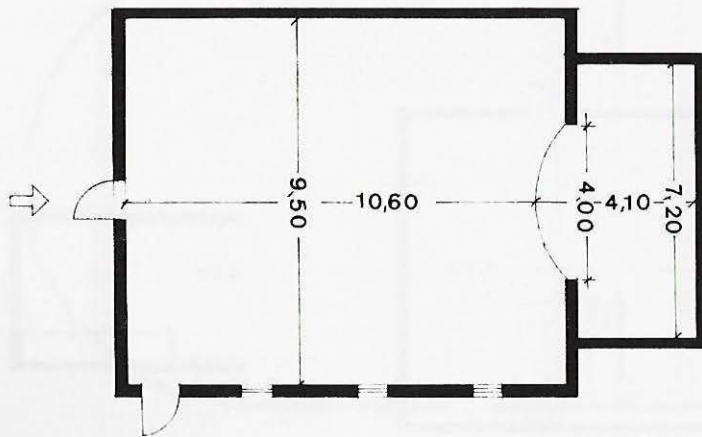

Subirats (Els Casots)

Patronat Familiar



2



200

Carretera
Propietari: Patronat Familiar

Sala: Planta baixa; cadires mòbils, pla horitzontal, distància de la primera renglera a l'escenari variable.

Escenari: Cortina.

Dependències: Bar

Característiques tècniques:
5 Kw de força.

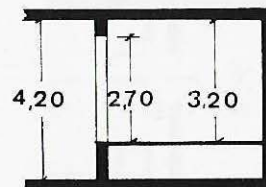
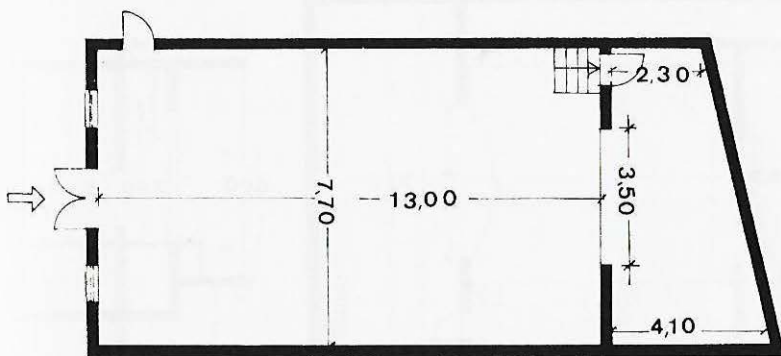

Subirats (Ordal)

Ateneu Ordalenc



300

Carretera s/n
Propietari: Ateneu Ordalenc

Sala: Planta pis; cadires mòbils, pla horitzontal, distància de la primera renglera a l'escenari variable.

Escenari: Fossa: cortina, pantalla mòbil.

Dependències: Vestíbul, bar.

Característiques tècniques:
5 Kw de força, projector de 35 mm.

50

Alt Penedès

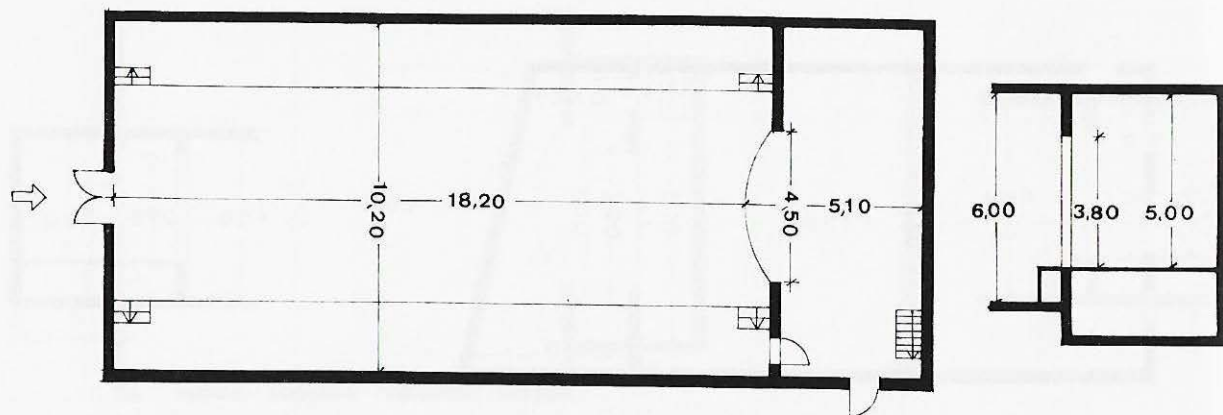

Subirats (Sant Pau d'Ordal)

Centre Agrícola



2



400



Plaça Subirachs
Propietari: Societat Centre Agrícola

Salà: Planta baixa; cadires mòbils, pla horitzontal, distància de la primera renglera a l'escenari variable, extintors.

Escenari: Fossa: hi ha els camerinos, cortina

Dependències: Vestíbul, bar.

Característiques tècniques: 5 barres de teler, 10 Kw de força, projectors de 35 mm i 16 mm, piano.

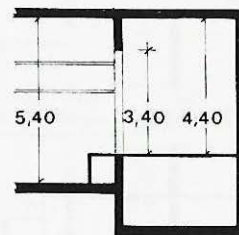
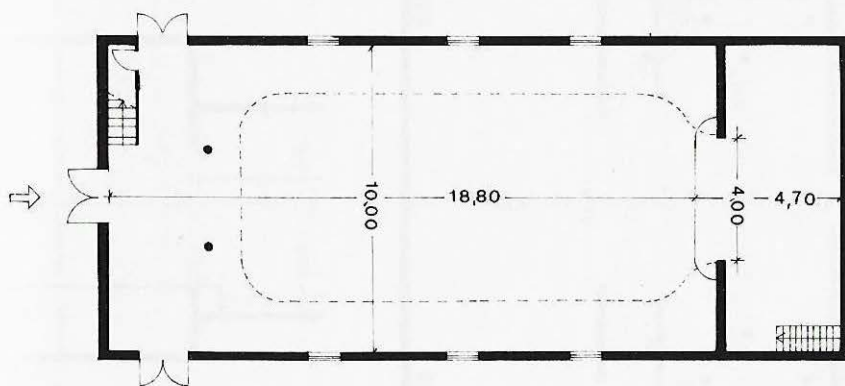

Casino Unió Comercial



7



556

Rambla de Sant Francesc, 25
Tel. 892 01 70
Propietari: Casino Unió
Comercial

Sala: Planta pis; platea: 354
lloges: 144 pisos: 58, cadires
mòbils, pla horitzontal,
distància de la primera
renglera a l'escenari variable,
extintors i boca de reg.

Escenari: Fossa: hi ha els
camerihos, cortina.

Dependències: Vestíbul, bar.

Característiques tècniques:
20 barres de teler; 25 Kw de
força; 4 barres d'hertz; piano.

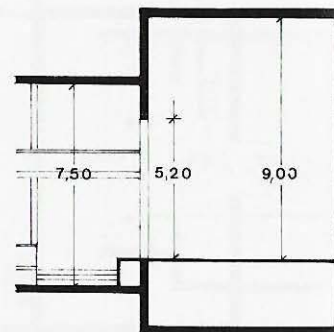
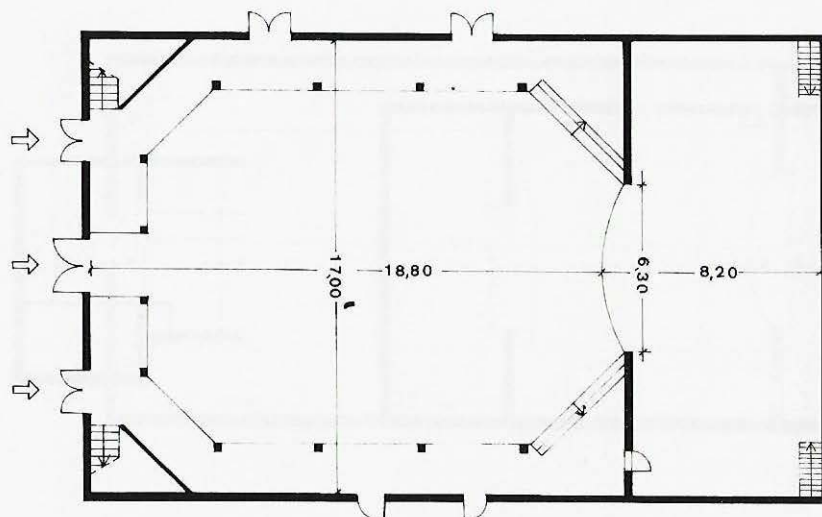



60

1.846

**Rambla de Nostra
Senyora, 35
Tel. 890 12 48
Propietari: Societat La
Principal «Casal»**

Sala: Planta baixa. Platea:
1048. Pisos: 798; butaques
mòbils, pla inclinat 2 %
gradient; distància de la
primera renglera a l'escenari
variable; extintors i teló d'acer.

Escenari: Accés directe; fossa:
teló; pantalla mòbil.

Dependències: Dutxes;
vestíbul; bar; magatzem.

Característiques tècniques:
35 barres de teler; 38 Kw de
força; 2 barres d'hertz; cabina
de control a la dreta de
l'escenari; equipament de sò;
projector de 35 mm; piano.

Local construït el 1904.

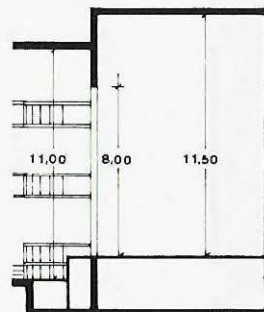
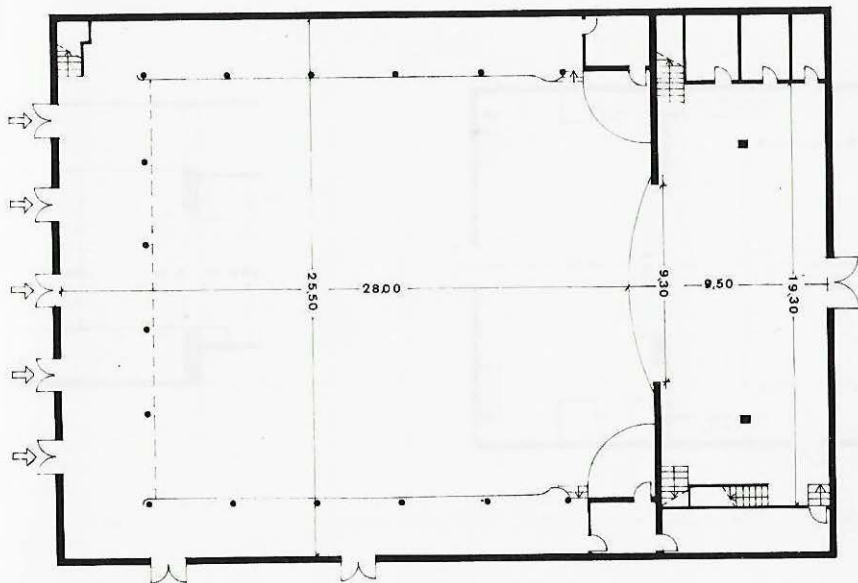

Vilafranca del Penedès

Teatre Municipal Can Bolet



3



2



761

Duc de la Victòria, 5
Tel. 892 03 58
Propietari: Ajuntament de
Vilafranca del Penedès

Sala: Planta baixa. Plaça:
395. Pisos: 366; butaques
fixes; pla horitzontal; primera
renglera 2,50 m de l'escenari;
extintors.

Dependències: Vestíbul; bar.

Característiques tècniques:
12 barres de teler; 40 Kw de
força; 2 barres d'hertz; piano.

Escenari: Accés directe; fossa;
hi ha els camerinos; cortina;
pantalla mòbil.

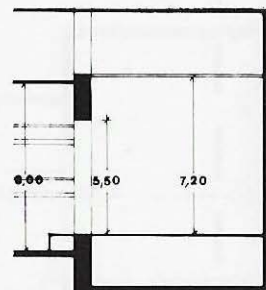
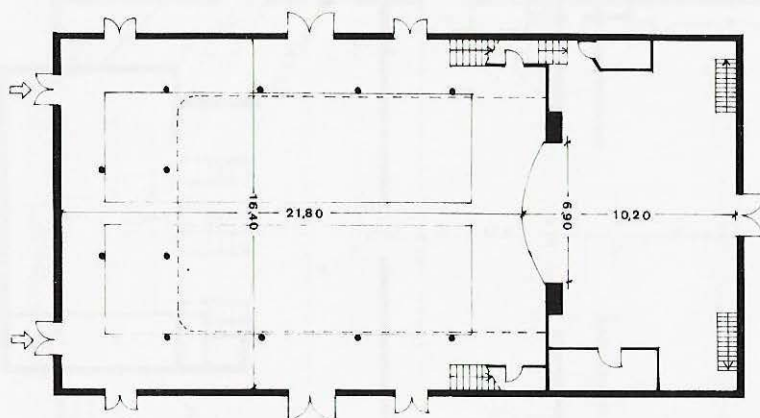

Total de teatres: 20
Habitants: 78.176
Superfície total de sales:
5.187 m²
Habitants per m² de sala:
15,07

Total de seients: 8.401
Habitants per seient: 9,3
Propietat: Pública 15 %
Institucions
religioses 25 %
Entitats 55 %
Particulars 5 %

Seients: Pública 15 %
Institucions
religioses 16 %
Entitats 68 %
Particulars 3 %

Sales amb seients fixos: 35 %
Sales amb seients mòbils:
65 %
Sales amb terra pla: 70 %
Sales amb terra inclinat:
30 %
Sales amb calefacció: 80 %
Sales amb pantalla: 95 %
Sales amb teler: 55 %
Sales amb focus: 30 %
Sales amb cabina de control:
60 %
Sales amb taula de llum:
20 %

El Bruc

Casal Familiar del Bruc



3



440

Carrer de les Moreres
Tel. 771 00 43
Propietari: Parròquia

Sala: Planta pis; cadires fixes;
pla inclinat 7 % gradient;
primera renglera a 2 m de
l'escenari; extintors i
mànegues.

Escenari: Fossa: hi ha els
camerinos; cortina; pantalla
mòbil.

Dependències: Vestíbul; bar.

Característiques tècniques:
6 Kw de força; projector de
35 mm.

Inaugurat el 1964.

56

Anoia

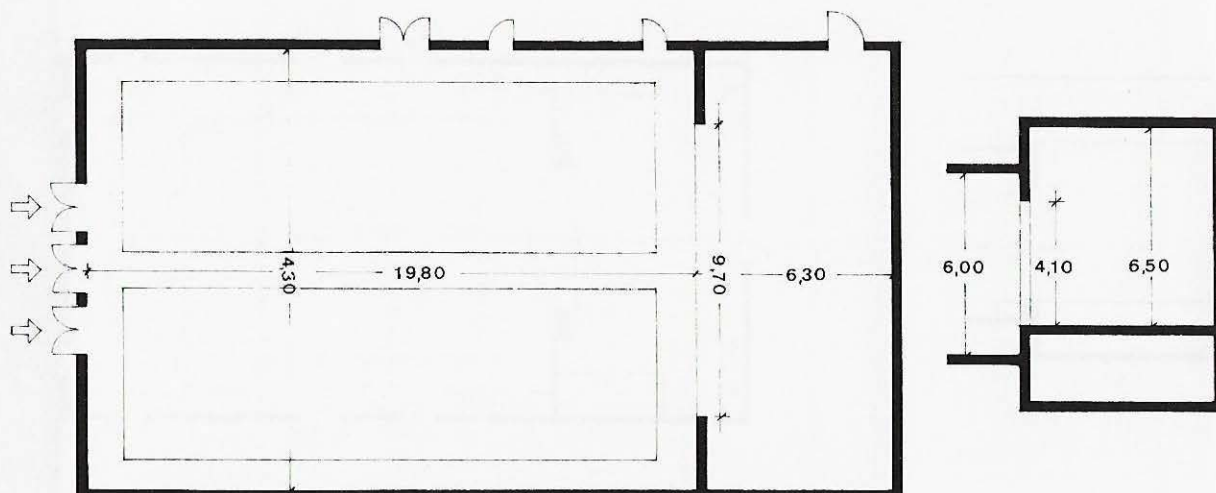

Casal de Calaf



4



27



800

Carretera Llarga, s/n
Tel. 869 82 95
Propietari: Casal de Calaf

Sala: Planta baixa; butaques fixes; pla inclinat 6 % gradient; primera renglera a 2,50 m de l'escenari; extintors i mànegues.

Escenari: Accés directe; fossa: hi ha els camerinos, el magatzem i els tallers; cortina; pantalla mòbil.

Dependències: Vestíbul; bar; magatzem; tallers.

Característiques tècniques: 32 barres de teler; 30 Kw de força; 5 barres d'hertz; canó; cabina de control, a la dreta de l'escenari; taula de llum de 50 Kw; equipament de so; projector de 35 mm; piano.

Construït el 1976.

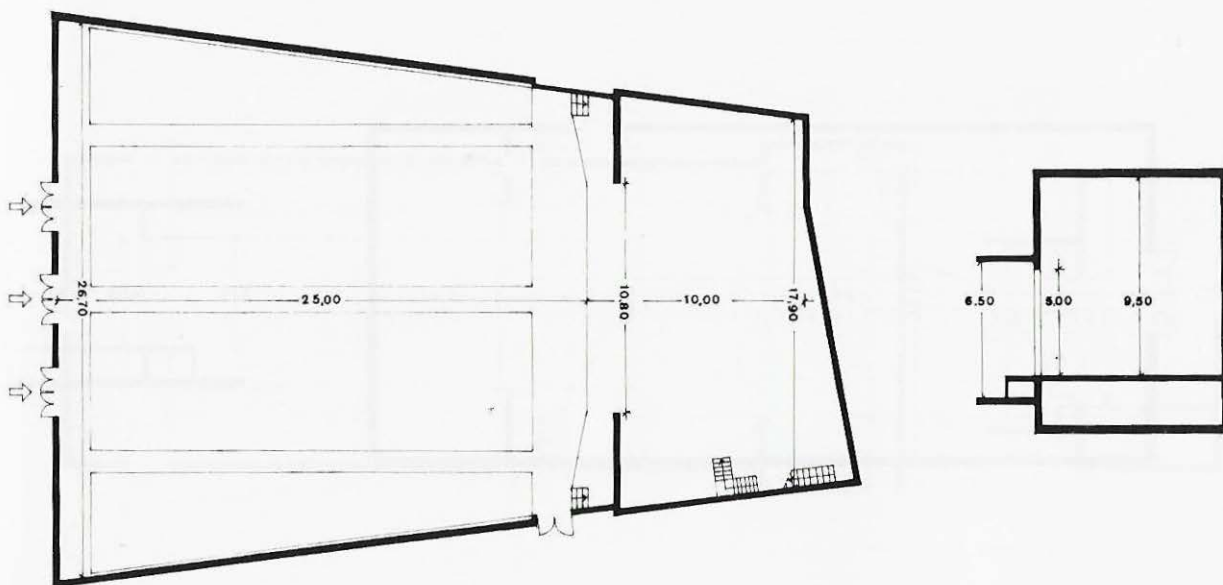



Avinguda de la Pau, 30
Tel. 869 83 77
Propietari: Unió Calafina

Sala: Planta baixa; butaques fixes; pla horitzontal; primera renglera a 1,50 m de l'escenari; extintors.

Escenari: Fossa: cortina; pantalla mòbil.

Dependències: Vestíbul; bar.

Característiques tècniques:
15 Kw de força; 1 barra d'hertz; cabina de control darrere la sala; equipament de so; projector de 35 mm.

Construït cap al 1931.

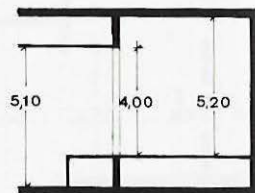
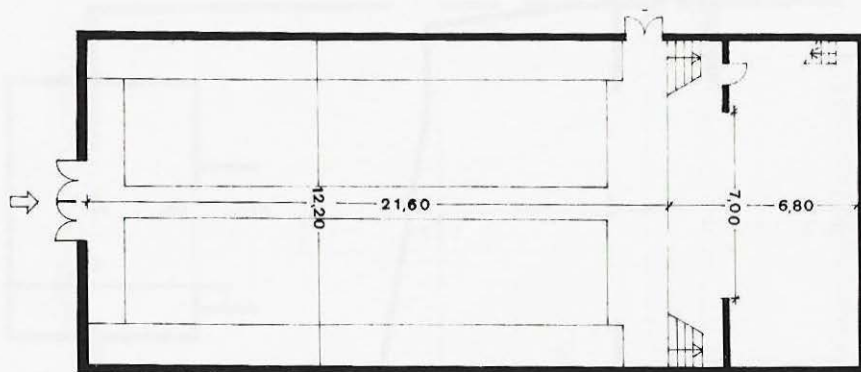

La Lliga de Capellades



9



650

Carrer Pilar, 11
Tel. 801 00 33
Propietari: Societat la Lliga

Sala: Planta baixa. Platea:
500. Llotges: 50. Pisos: 100;
butaques fixes; pla horitzontal;
primera renglera a 3,50 m de
l'escenari; extintors.

Escenari: Accés directe; fossa:
hi ha els camerinos; cortina;
pantalla mòbil.

Dependències: Vestíbul.

Característiques tècniques:
10 barres de teler; 11 Kw de
forçà; 3 barres d'hertz; cabina
de control a l'esquerra de
l'escenari.

Inaugurat el 1901.

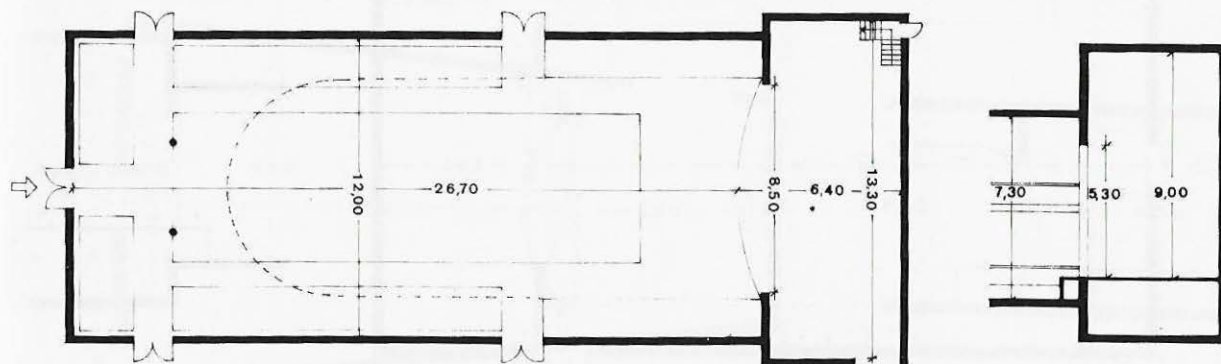

Centre Recreatiu



1



300

Carretera
Propietari: Centre Recreatiu

Sala: Planta baixa; cadires mòbils; pla horitzontal; distància de la primera renglera a l'escenari variable.

Escenari: Accés directe; fossa: hi ha els camerinos; pantalla mòbil.

Dependències: Vestíbul; bar.

Característiques tècniques: 10 barres de teler; 7 Kw de força; projector de 35 mm

Construït el 1934.

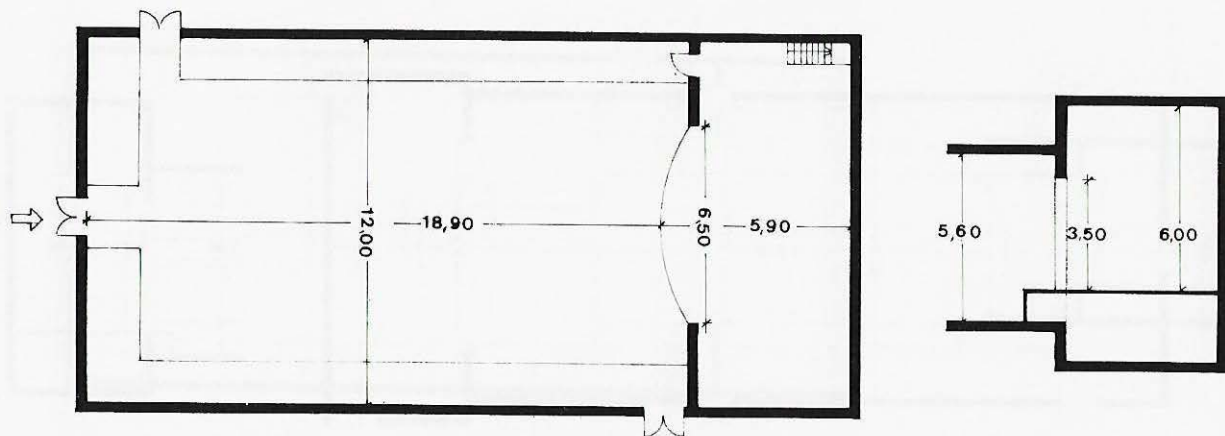

Centre Parroquial



2



130

Tel. 803 70 51

Propietari: Parròquia

Sala: Planta baixa; butaques mòbils; pla inclinat 5 % gradient; distància de la primera renglera a l'escenari variable; extintors.

Escenari: Cortina; pantalla mòbil.

Dependències: Vestíbul; bar.

Característiques tècniques:

4 Kw de força; cabina de control darrere la sala; projector de 35 mm.

Construït el 1950.

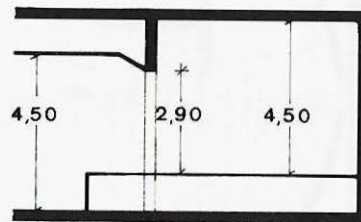
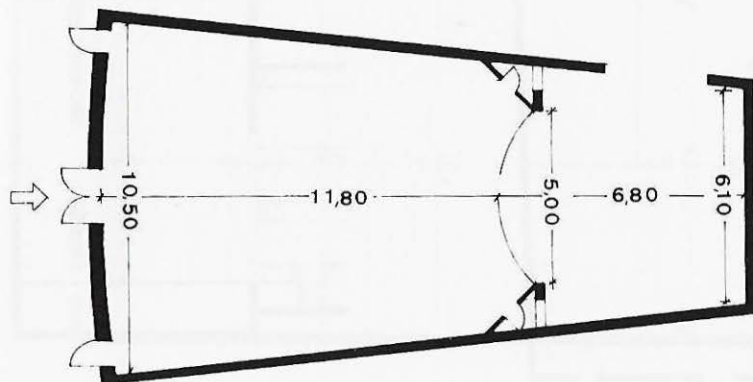

Ateneu Igualadí de la Classe Obrera



8



8



960

Carrer Sant Pau, 9
Tel. 803 07 63
Propietari: Ateneu Igualadí
de la Classe Obrera

Sala: Planta baixa; platea:
510. Pisos: 450; butaques
fixes; pla inclinat 5 % gradient;
primera renglera a 1,50 m de
l'escenari; boques de reg,
extintors i teló metàl·lic.

Escenari: Accés directe; fossa;
teló americà; pantalla mòbil.

Dependències: Vestíbul; bar;
magatzem.

Característiques tècniques:
40 barres de teler; 30 Kw de
força; taula de llum de 24 Kw;
equipament de so; projector
de 35 mm.

Construït el 1873.

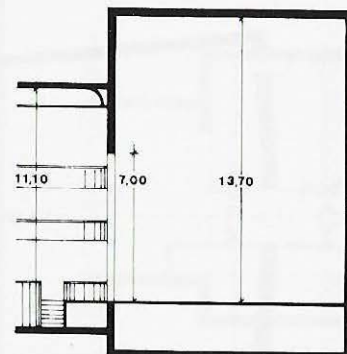
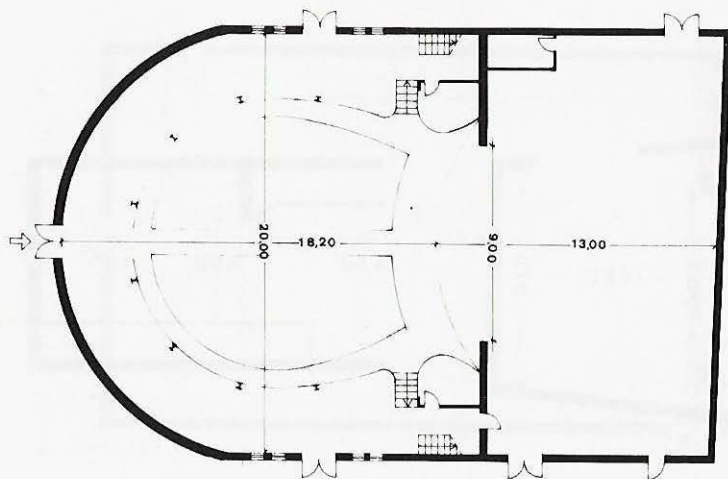

Casal Teatre Rex



6



10



400

P. Verdguer, 65
Tel. 803 03 65
Propietari: Diòcesi de Vic

Sala: Planta baixa; cadires mòbils; pla inclinat 3 % gradient; distància de la primera renglera a l'escenari variable; extintors.

Escenari: Teló; pantalla mòbil.

Dependències: Vestíbul; bar.

Característiques tècniques:
13 barres de teler; 10 Kw de força; 4 barrès d'hertz; cabina de control a la dreta de l'escenari; taula de llum de 20 Kw; equipament de so; projector de 35 mm.

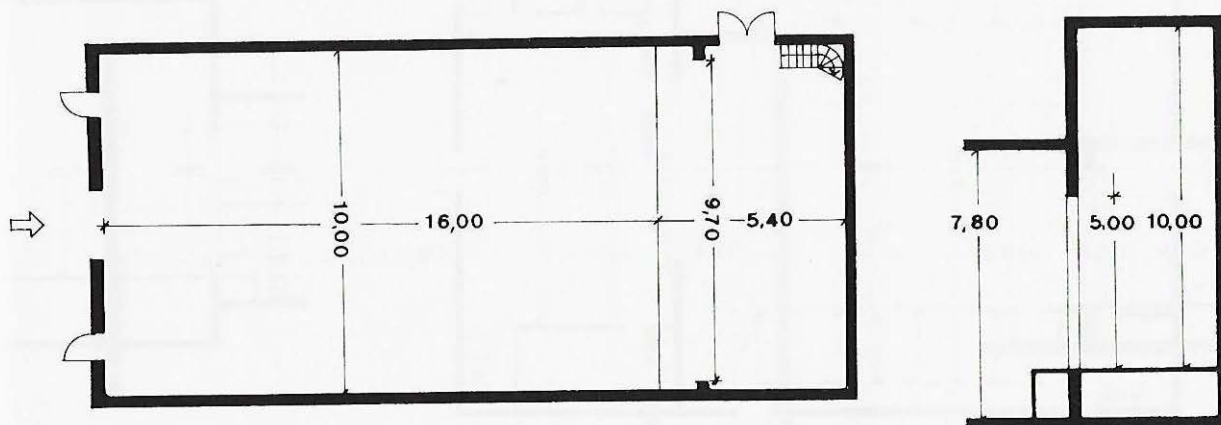

Círcol Mercantil



11



11



740

Carrer Clos, 19
Tel. 803 18 05
Propietari: Societat Círcol Mercantil

Sala: Planta baixa; platea: 340. Pisos: 400; butaques fixes; pla horitzontal; primera renglera a 1,50 m de l'escenari; extintors, boques de reg.

Escenari: Accés directe; fossa; teló; pantalla mòbil.

Dependències: Vestíbul; bar; magatzem.

Característiques tècniques: 30 barres de teler; 10 Kw de força; 4 barres d'hertz; canó; cabina de control a la dreta de l'escenari; taula de llum de 10 Kw; equipament de so reduït; piano.

Inaugurat el 1899.

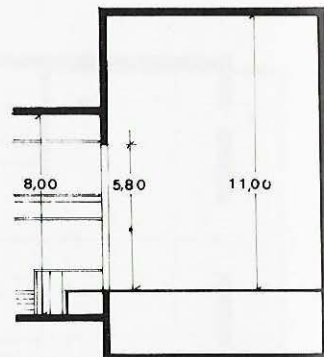
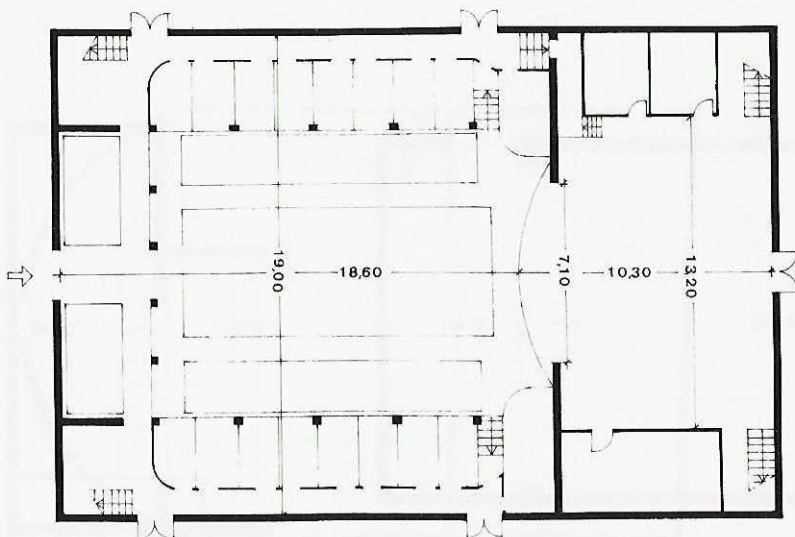

Unió Joventut Jorbenca



2



300

Plaça de la font
Propietari: Unió Joventut Jorbenca

Sala: Planta pis; butaques mòbils; pla horitzontal; distància de la primera renglera a l'escenari variable; extintors.

Dependències: Bar.

Característiques tècniques:
5 Kw de força; projector de 35 mm.

Escenari: Teló; pantalla mòbil.

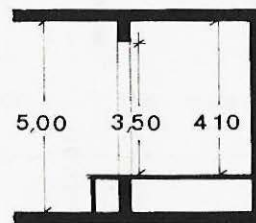
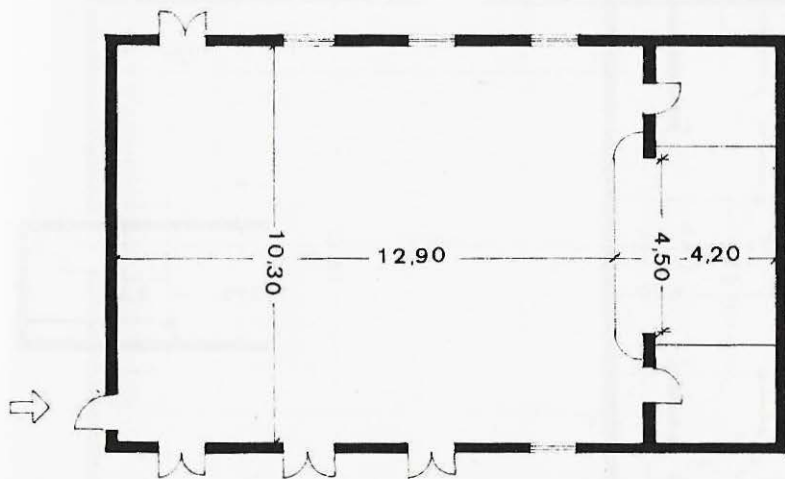

Masquefa

Societat l'Alzinar



2



200

Plaça Josep M. Vila
Propietari: Societat l'Alzinar

Sala: Nivell inferior del carrer;
cadres mòbils; pla horitzontal;
distància de la primera
renglera a l'escenari variable.

Escenari: Accés directe;
cortina; pantalla mòbil.

Dependències: Dutxes; bar.

Característiques tècniques:
8 Kw de força; cabina de
control al fons de la sala;
projector de 16 mm; piano.

Construït el 1978.

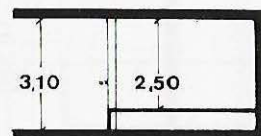
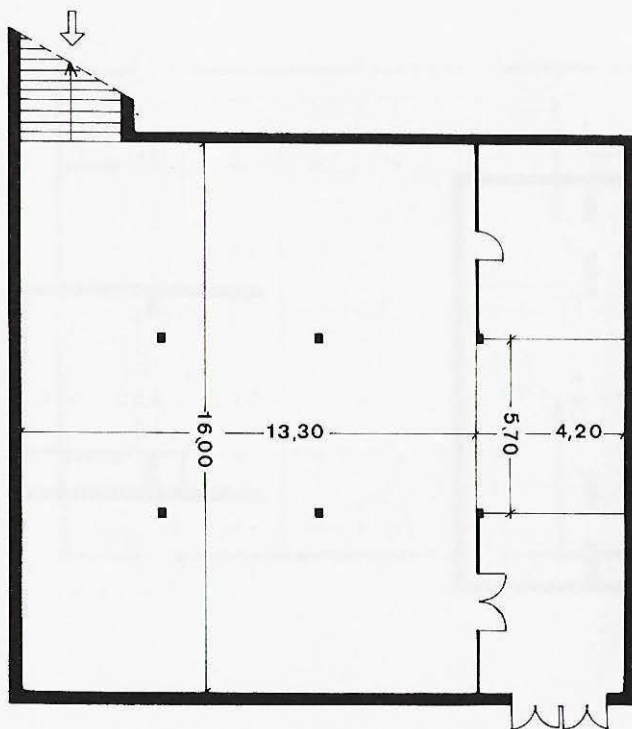

Centre Local



1

400

Avinguda de Manresa
Tel. 803 46 33
Propietari: Ajuntament
d'Òdena

Sala: Planta pis; butaques mòbils; pla horitzontal; distància de la primera renglera a l'escenari variable; extintors.

Característiques tècniques:
10 barres de teler; 8 Kw de força; 3 barres d'hertz; cabina de control darrere la sala; projector de 35 mm.

Escenari: Accés directe; fossa; hi ha els camerinos; cortina; pantalla mòbil.

Construït cap al 1929.

Dependències: Vestíbul; bar.

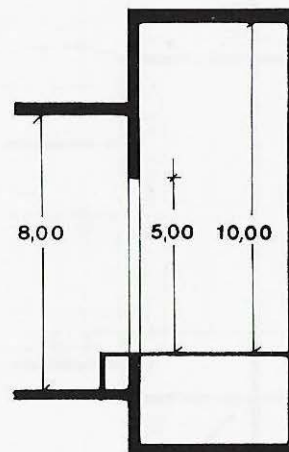
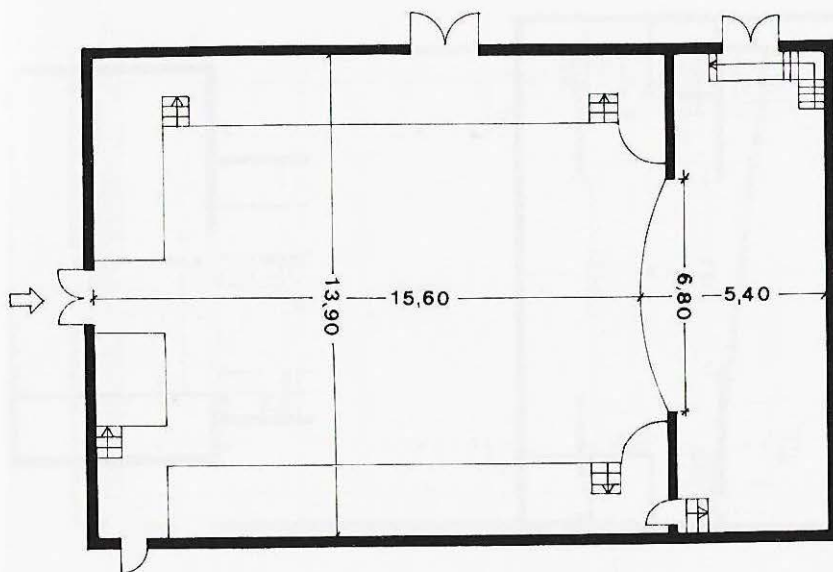



6

400

Carrer de la Plaça
Propietari: Societat Foment

Sala: Planta baixa; platea:
200. Llotges: 100 Pisos: 100;
cadres mòbils; pla horitzontal;
distància de la primera
renglera a l'escenari variable;
extintors.

Escenari: Fossa, hi ha el
magatzem; teló; pantalla
mòbil.

Dependències: Vestíbul; bar;
magatzem.

Característiques tècniques:
15 barres de teler; 20 Kw de
força; 3 barres d'hertz; canó;
cabina de control darrere la
sala; projector de 35 mm.

Construït cap al 1925.

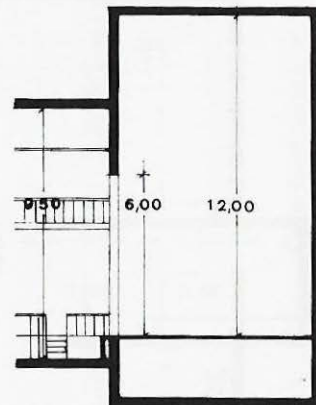
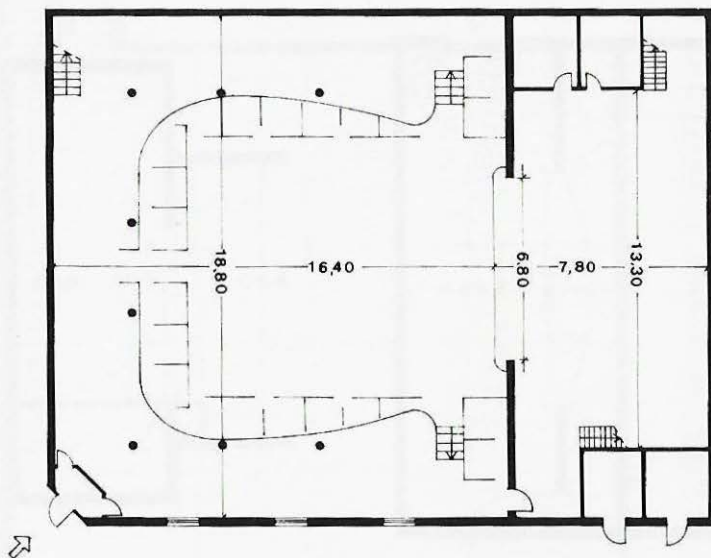

Pierola (Hostalets de Pierola)

Casal Català



6



12



545

Carrer Isidre Valles, 30
Tel. 771 20 80
Propietari: Casal Català

Sala: Planta baixa; platea: 165. Llotges: 230. Pişos: 150; butaques mòbils; pla horitzontal; distància de la primera renglera a l'escenari variable; extintors.

Escenari: Fossa: hi ha el magatzem; teló; pantalla mòbil

Dependències: Vestíbul; bar; Magatzem.

Característiques tècniques: 16 barres de teler; 15 Kw de força; cabina de control a la dreta de l'escenari; projector de 35 mm; piano.

Construït el 1923.

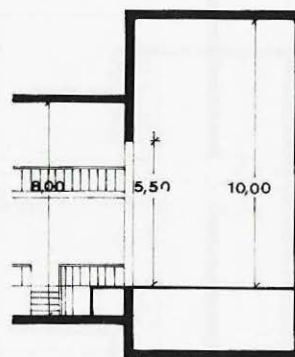
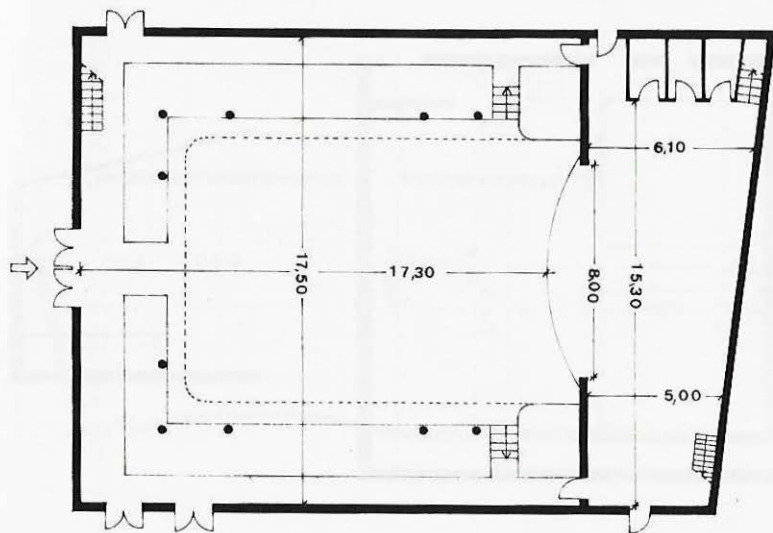

La Pobla de Claramunt

Centre Cultural i Recreatiu



1

432

Avinguda de Catalunya
Tel. 808 80 76
Propietari: Ajuntament de la
Pobla de Claramunt

Sala: Planta baixa; platea:
282. Pisos: 150; butaques
fixes; pla horitzontal; primera
renglera a 2 m de l'escenari;
extintors.

Escenari: Cortina; pantalla
fixa.

Dependències: Vestíbul.

Característiques tècniques:
5 Kw de força; cabina de
control darrere la sala;
projector de 35 mm.

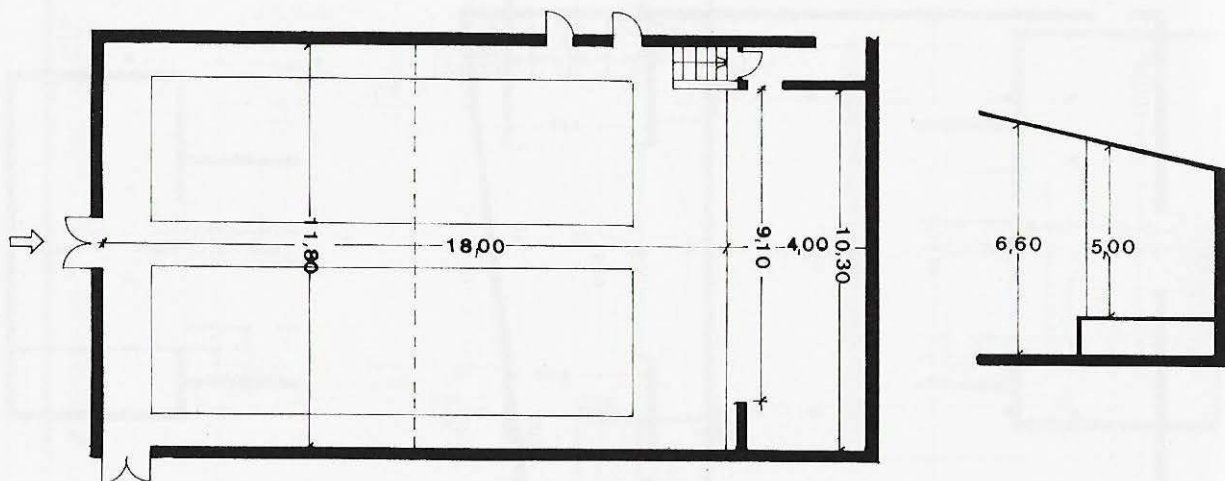

Teatre Jardí



190

Avinguda de Catalunya
Propietari: Parròquia

Sala: Planta baixa; platea: 140.
Pisos: 50; cadires mòbils; pla
horizontal; distància de la
primera renglera a l'escenari
variable.

Característiques tècniques:
10 Kw de força; 3 barres
d'hertz; cabina de control a
l'escenari.

Escenari: Fossa: cortina.

Local reformat el 1950.

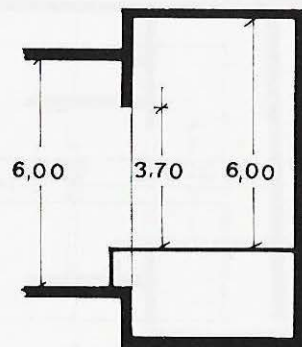
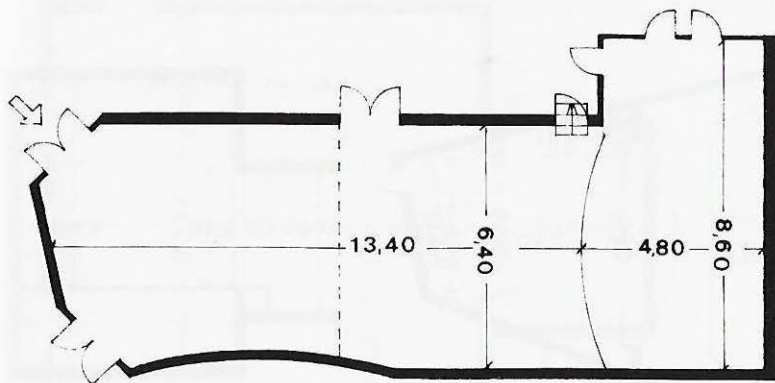

Casal Parroquial



2



200

Carrer Carme Muñoz s/n
Tel. 869 82 92
Propietari: Parròquia

Sala: Planta baixa; butaques fixes; pla inclinat 3 % gradient; primera renglera a 1,50 m de l'escenari; extintors.

Característiques tècniques: 5 barres de teler; 10 Kw de força; 2 barres d'hertz; projector de 35 mm.

Escenari: Fossa: hi ha els camerinos; cortina; pantalla mòbil.

Construït el 1963 i reformat el 1983.

Dependències: Vestíbul; bar.

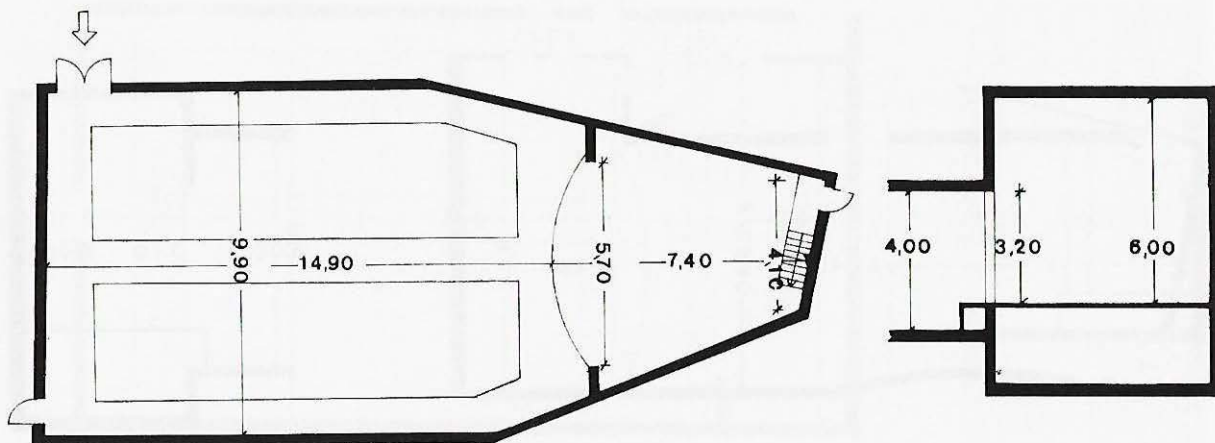

Santa Margarida de Montbui

Ateneu Cultural i Recreatiu



2



200

Carrer Anselm Clavé, 3
Tel. 803 36 46
Propietari: Ateneu Cultural i
Recreatiu

Sala: Planta baixa; cadires mòbils; pla horitzontal; distància de la primera renglera a l'escenari variable.

Escenari: Cortina; pantalla fixa.

Dependències: Vestíbul; bar; magatzem.

Característiques tècniques:
10 barres de teler; 3 Kw de força.

Inaugurat el 1920.

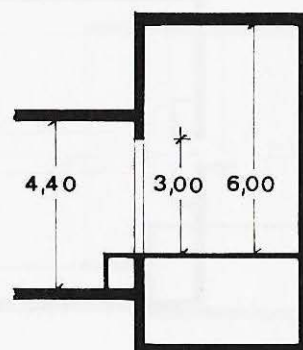
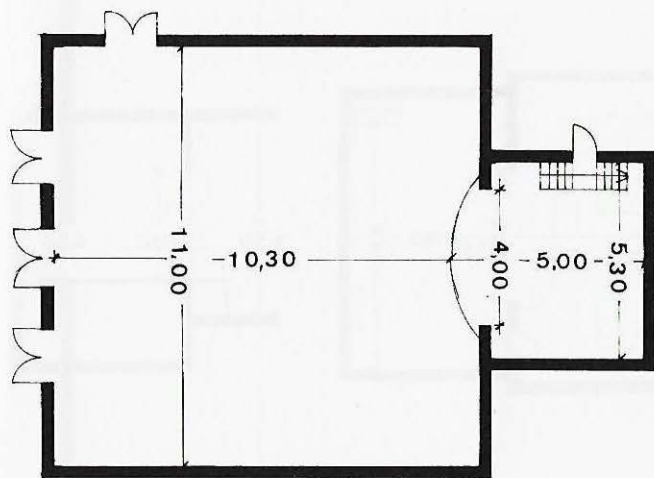

Sant Martí de Tous

Centre Parroquial



1



240

Carretera, 6
Propietari: Josepa
Fontcuberta

Sala: Planta pis; butaques fixes; pla horitzontal; primera renglera a 2 m de l'escenari; extintors.

Escenari: Fossa: hi ha els camerinos; teló; pantalla mòbil.

Dependències: Vestíbul; bar.

Característiques tècniques:
8 Kw de força; 3 barres d'hertz; cabina de control a la dreta de l'escenari; projector de 35 mm; piano.

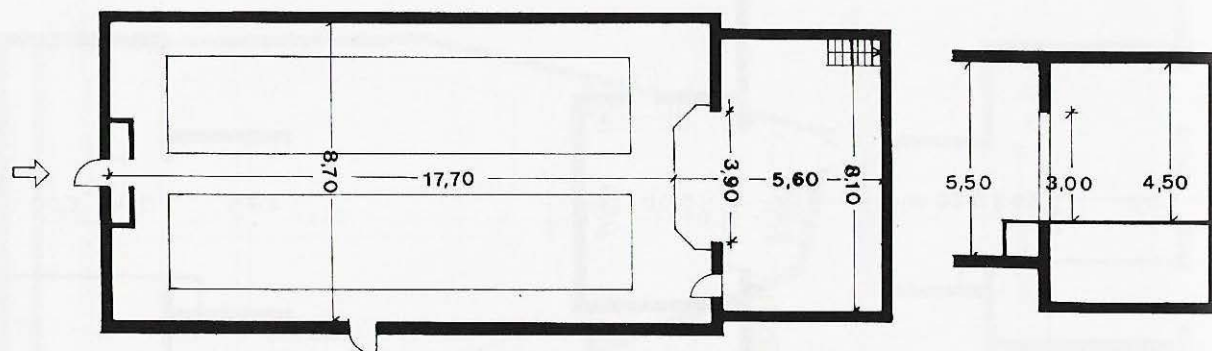

Sant Martí de Tous

Sala Municipal



1



400

Travessia de Sant Valentí
Tel. 803 48 66
Propietari: Ajuntament de
Sant Martí de Tous

Sala: Planta baixa; platea:
300. Pisos: 100; butaques
mòbils; pla horitzontal;
distància de la primera
renglera a l'escenari variable;
extintors.

Característiques tècniques:
10 Kw de força.

Construïda el 1980.

Escenari: Fossa: cortina.

Dependències: Vestíbul; bar;
magatzem.

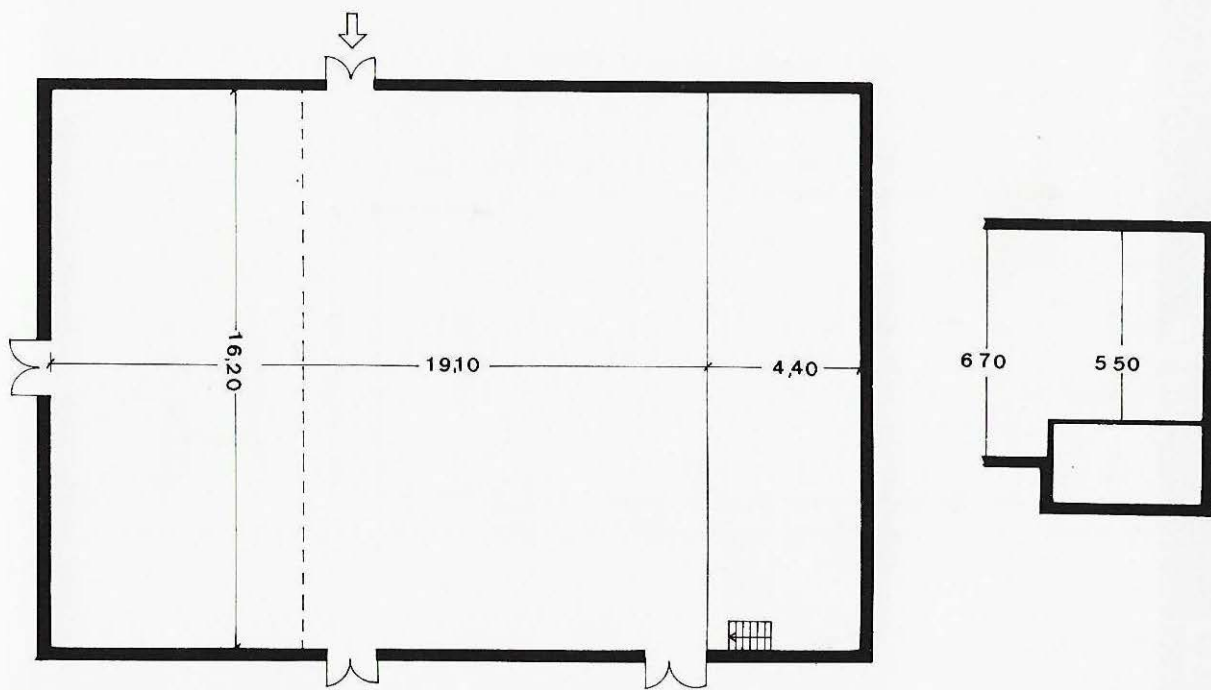

Total de teatres: 36
Habitants: 150.360
Superfície total de sales:
7.482 m²
Habitants per m² de sala:
20,1
Total de seients: 13.993
Habitants per seient: 10,75
Propietat: Pública 25 %
Institucions
religioses 33 %
Entitats 17 %
Particulars 25 %
Seients: Pública 28 %
Institucions
religioses 23 %
Entitats 13 %
Particulars 36 %

Sales amb seients fixos: 50 %
Sales amb seients mòbils:
50 %
Sales amb terra pla: 78 %
Sales amb terra inclinat:
22 %
Sales amb calefacció: 67 %
Sales amb pantalla: 61 %
Sales amb teler: 75 %
Sales amb focus: 36 %
Sales amb cabina de control:
39 %
Sales amb taula de llum:
19 %
Sales amb fossa d'orquestra:
17 %

Bages

Casal Artesenc



2



4



460

Carrer Sallent
Tel. 830 53 73
Propietari: Parròquia

Sala: Planta baixa; butaques fixes; pla inclinat 7 % gradient; extintors i boques de reg.

Escenari: Accés directe; fossa: hi ha els camerinos; teló; pantalla fixa.

Dependències: Vestíbul; bar.

Característiques tècniques: 16 barres de teler; 10 Kw de força; 2 barres d'hertz; cabina de control a l'esquerra de l'escenari; taula de llum de 20 Kw.

Sala construïda el 1962.

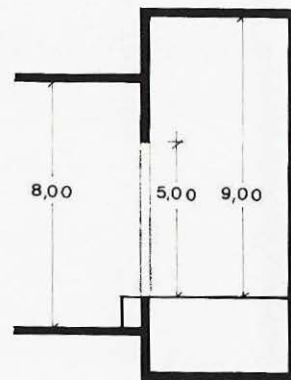
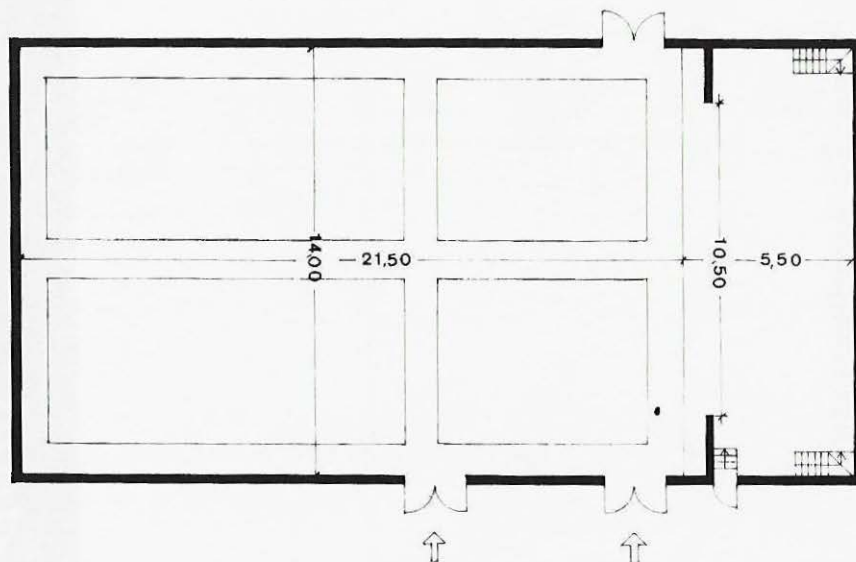

Centre Instructiu i Recreatiu



1



300

Carrer Àngel Guimerà, 17
Tel. 839 64 48
Propietari: Centre Instructiu i
Recreatiu

Sala: Planta pis; cadires mòbils; pla horitzontal; distància de la primera renglera a l'escenari variable; extintors.

Escenari: Cortina.

Dependències: Bar.

Característiques tècniques:
10 Kw de força; equipament de so reduït.

Sala construïda el 1912 i reformada el 1962.

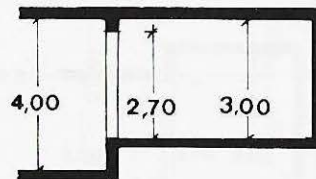
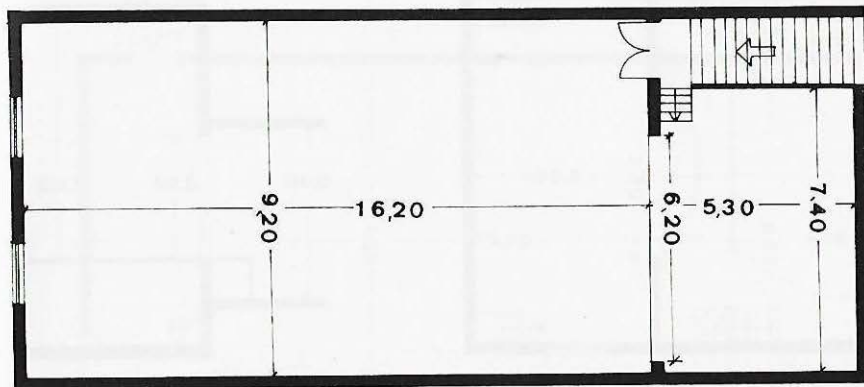

Patronat Escolar de la Colònia Soldevila



4



7



282

Colònia Soldevila
Tel. 893 00 00
Propietari: Indústria Tèxtil
Tomàs

Sala: Planta pis; cadires fixes; pla horitzontal; primera renglera a 2 m de l'escenari; extintors i mànega.

Escenari: Accés directe; fossa: hi ha els camerinos; cortina; pantalla mòbil.

Dependències: Vestíbul; bar.

Característiques tècniques:
30 barres de teler; 20 Kw de força; 4 barres d'hertz; cabina de control; taula de llum de 30 Kw; equipament de so; projector de 35 mm.

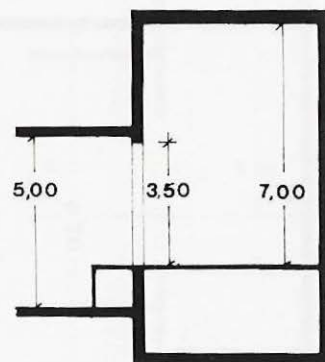
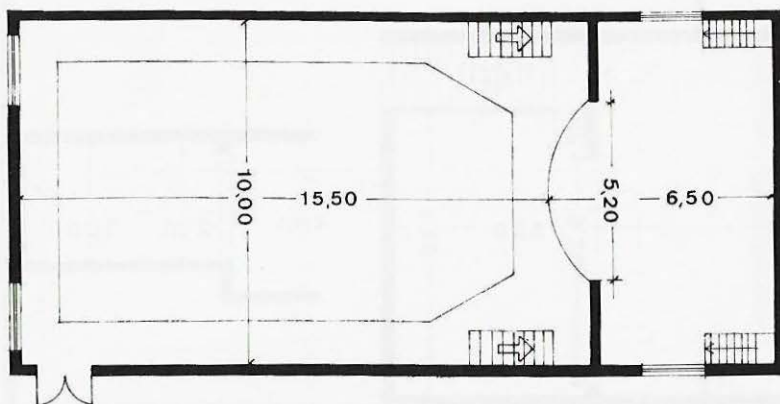

Cine Ideal



5



450

Carrer Cardona, 17
Tel. 836 00 12
Propietari: Josep Portella

Sala: Planta baixa; butaques mòbils; pla horitzontal; distància de la primera renglera a l'escenari variable; extintors.

Escenari: Accés directe; cortina; pantalla fixa.

Dependències: Magatzem.

Característiques tècniques:
5 Kw de força; cabina de control darrere la sala.

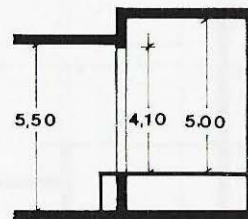
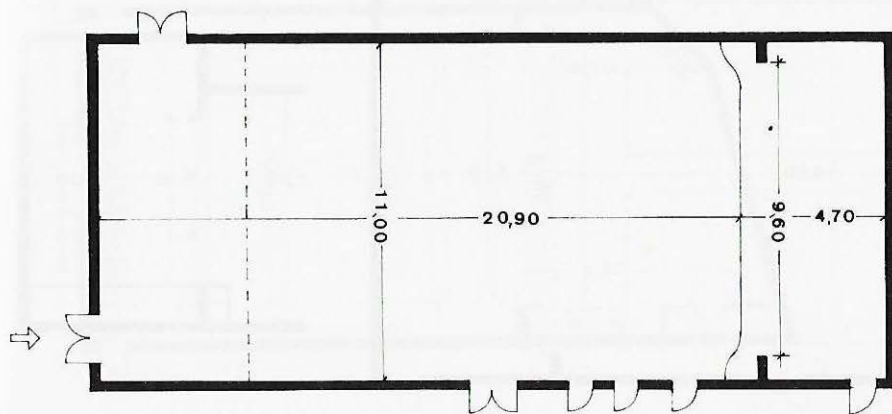

Cine Modern



6

039

Avinguda Rastrillo, 1
Tel. 869 12 64
Propietari: Josep Companys

Sala: Nivell inferior del carrer;
platea: 439. Pisos: 200;
butaques fixes; pla inclinat 5 %
gradient; primera renglera a 1
m de l'escenari; extintors i
mànegues.

Característiques tècniques
4 barres de teler; 21 Kw de
força; canó; projector de
35 mm.

Construït el 1945.

Escenari: Accés directe;
cortina; pantalla fixa.

Dependències: Vestíbul; bar.

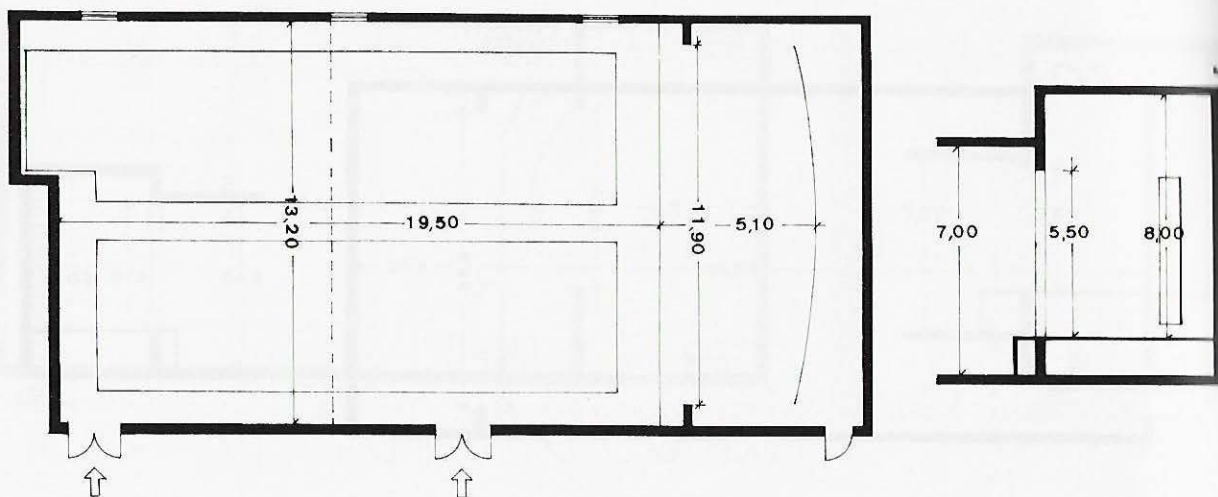

Secció d'Esplai Cardonina



2



12



238

Plaça Vall
Tel. 869 12 62
Propietari: Parròquia

Sala: Plaça baixa; cadires fixes; pla inclinat 5 % gradient; primera renglera a 1 m de l'escenari; extintors.

Escenari: Accés directe; fossa: hi ha els camerinos; cortina.

Dependències: Vestíbul.

Característiques tècniques:

15 barres de teler; 16 Kw de força; cabina de control darrere la sala; taula de llum de 12 Kw; equipament de so.

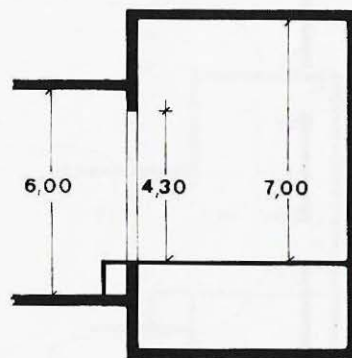
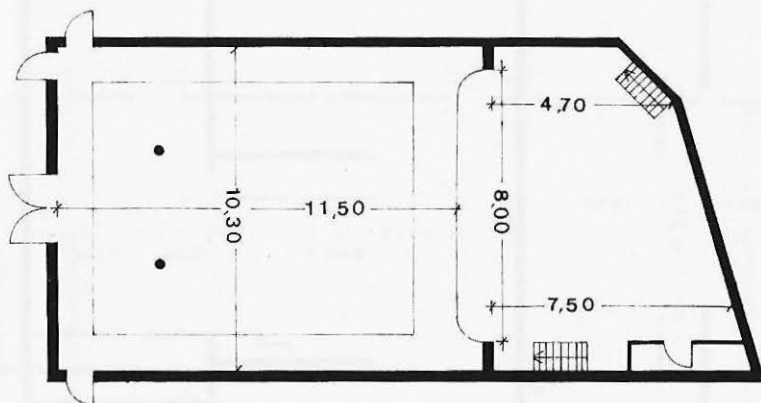

Capella de Música Burés



4



8



436

Carrer Burés, 22
Propietari: Indústria
Burés, S. A.

Sala: Planta baixa; butaques mòbils; pla horitzontal; distància de la primera renglera a l'escenari variable; boca de reg i extintors.

Escenari: Accés directe; fossa; hi ha els camerinos; cortina.

Dependències: Vestíbul; bar.

Característiques tècniques:
28 barres de teler; 20 Kw de força; 4 barres d'hertz; projector de 35 mm.

Construïda el 1920.

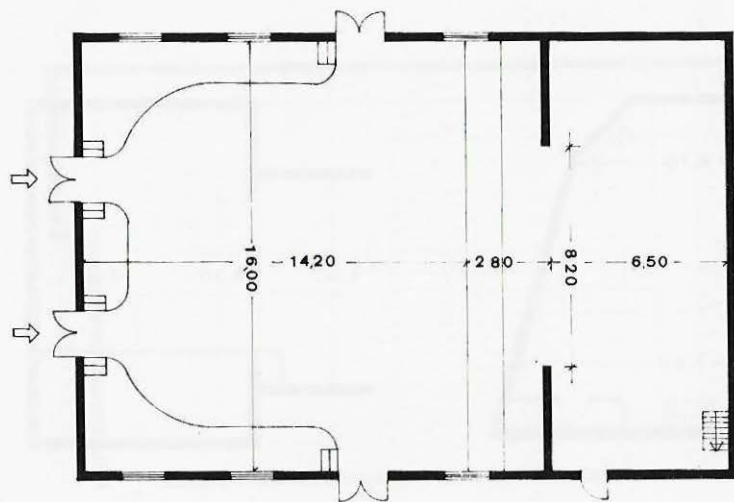

Casino Borràs



2

350

Carrer Joaquim Borràs, 38
Tel. 834 03 50
Propietari: Ajuntament de
Castellbell i el Vilar

Sala: Planta pis; cadires fixes;
pla horitzontal; primera
renglera a 3 m de l'escenari;
extintors.

Escenari: Fossa: hi ha els
camerinos; cortina; pantalla
mòbil.

Dependències: Vestíbul; bar.

Característiques tècniques:
35 barres de teler; 8 Kw de
força; 5 barres d'hertz; cabina
de control a la dreta de
l'escenari; projector de
35 mm.

Construït el 1921.

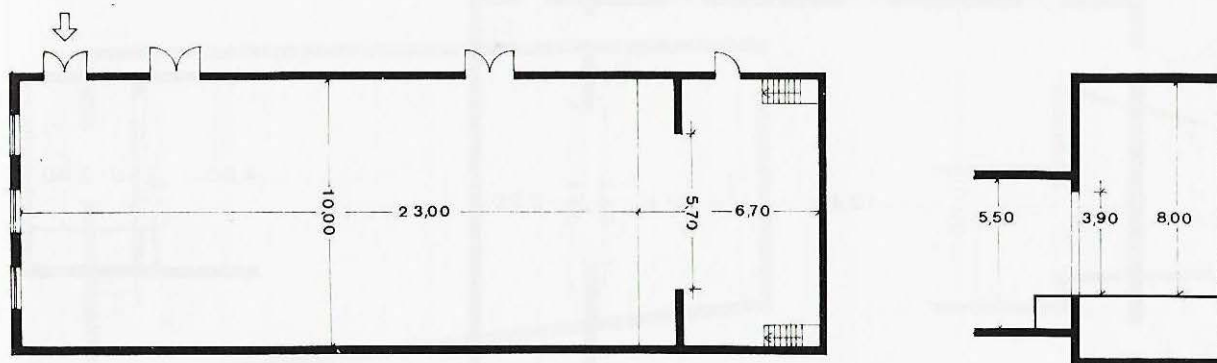

Castellfollit del Boix (Maians)

Centre Agrícola i Recreatiu



200

Propietari: Centre Agrícola i Recreatiu

Sala: Planta baixa; cadires mòbils; pla horitzontal; distància de la primera renglera a l'escenari variable.

Dependències: Vestíbul; bar.

Característiques tècniques: 5 Kw de força.

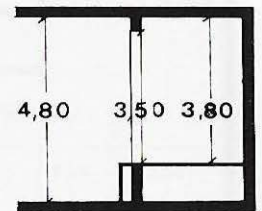
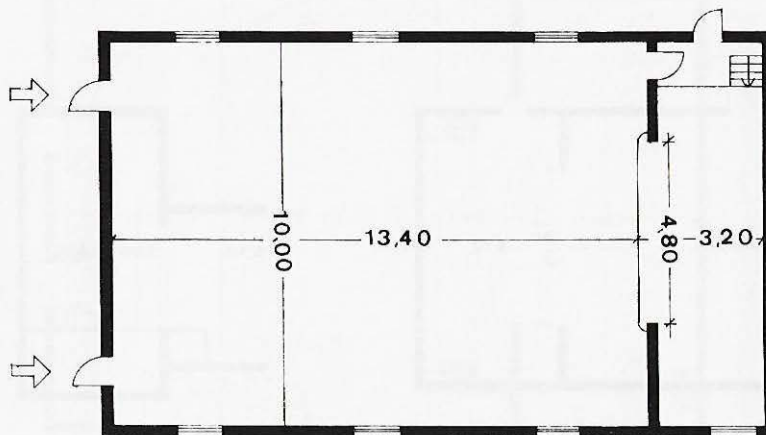

Casal Cultural



2



150

Carrer Manresa, 9
Tel. 833 00 21
Propietari: Ajuntament de
Castellgalí

Sala: Planta baixa; bancs
mòbils; pla horitzontal;
distància de la primera
renglera a l'escenari variable.

Escenari: Cortina.

Característiques tècniques:
10 barres de teler; 20 Kw de
força; cabina de control a la
dreta de l'escenari.

**Antiga escola transformada
en teatre el 1973.**

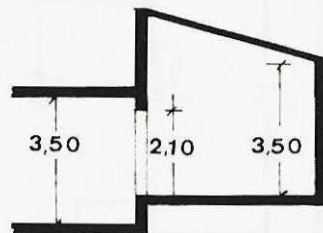
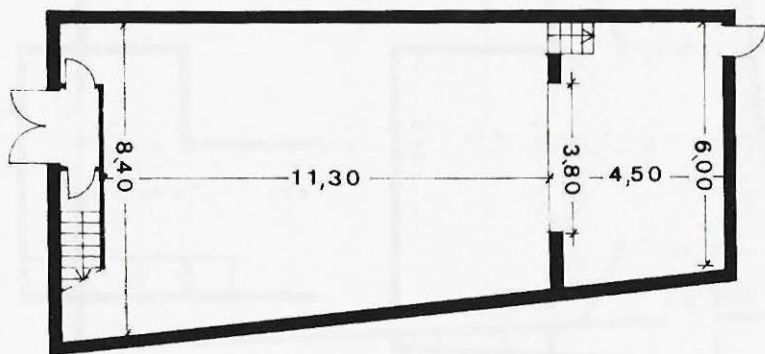

Centre Parroquial



1



250



Plaça Major
Tel. 873 32 04
Propietari: Parròquia

Sala: Planta baixa; cadires mòbils; pla horitzontal; distància de la primera renglera a l'escenari variable.

Escenari: Fossa: cortina; pantalla mòbil.

Dependències: Vestíbul; bar.

Característiques tècniques:
4 barres de teler; 7 Kw de força; 2 barres d'hertz; projector de Super 8; piano.

Construït el 1967 i actualment en procés de reformes.

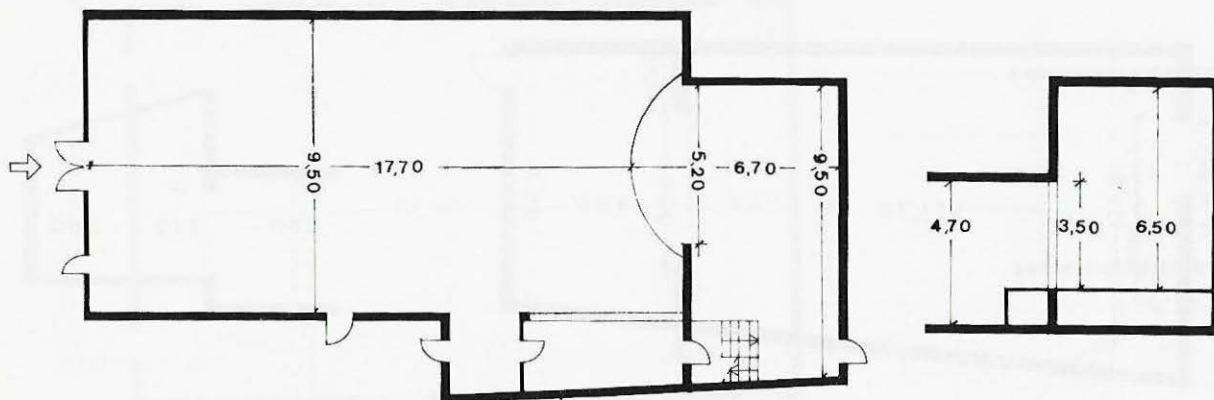

Casal Familiar Recreatiu

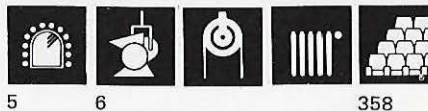

Carrer Sabateria, 5
Tel. 872 19 24
Propietari: Immobiliària
Bruch

Sala: Planta pis; cadires fixes;
pla horitzontal; primera
renglera a 1 m de l'escenari;
mànegues i extintors.

Escenari: Fossa: hi ha els
camerinos; teló.

Dependències: Vestíbul; bar;
magatzem.

Característiques tècniques:
20 barres de teler; 5 Kw de
força; 2 barres d'hertz; cabina
de control a la dreta de
l'escenari; piano.

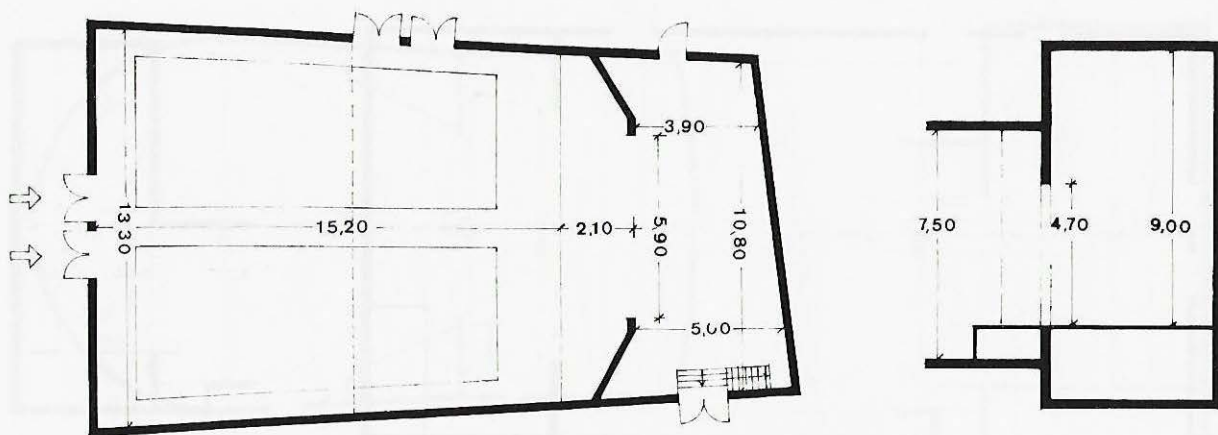

Sala Ciutat



4



5



754

Plaça de Sant Ignasi, 3
Tel. 874 17 60
Propietari: Ajuntament de
Manresa

Sala: Planta baixa; cadires fixes; pla inclinat 3 % gradient; primera renglera a 2 m de l'escenari; extintors i mànega.

Escenari: Fossa; hi ha els camerinos; cortina; pantalla mòbil.

Dependències: Dutxes; vestíbul; bar.

Característiques tècniques: 15 barres de teler; 30 Kw de força; 3 barres d'hertz; canó; cabina de control a l'esquerra de l'escenari; taula de llum de 8 Kw; equipament de so; projectors de 35 mm i 16 mm; piano.

Teatre inaugurat'el 1960.

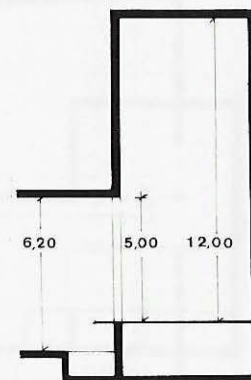
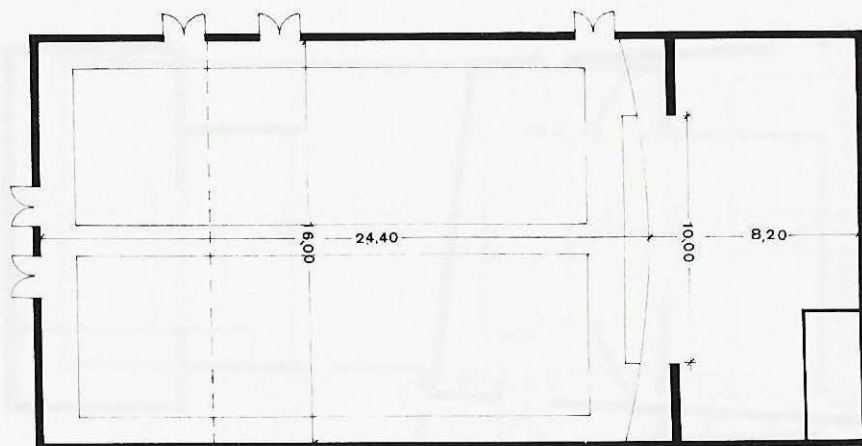

Teatre Conservatori

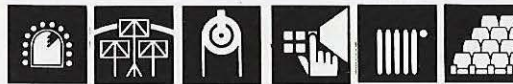

11

848

Carrer Mestre Blanch
Tel. 872 19 34
Propietari: Ajuntament de
Manresa

Sala: Planta baixa; platea: 456. Pisos: 392; butaques fixes; pla inclinat 3 % gradient; primera renglera a 2 m de l'escenari.

Escenari: Accés directe; fossa: hi ha el magatzem; teló americà; pantalla mòbil; teló metàl·lic, cortina d'aigua, extintors, mànegues.

Dependències: Vestíbul; bar.

Característiques tècniques: 36 barres de teler; 40 Kw de força; 5 barres d'hertz; cabina de control a la dreta de l'escenari; taula de llum de 10 Kw; equipament de so; projector de 35 mm; piano.

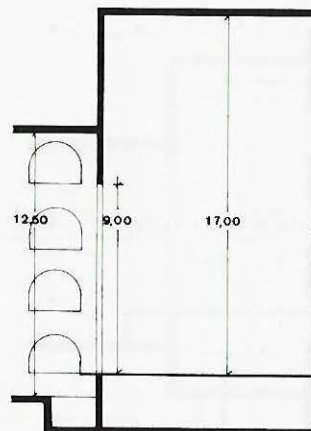
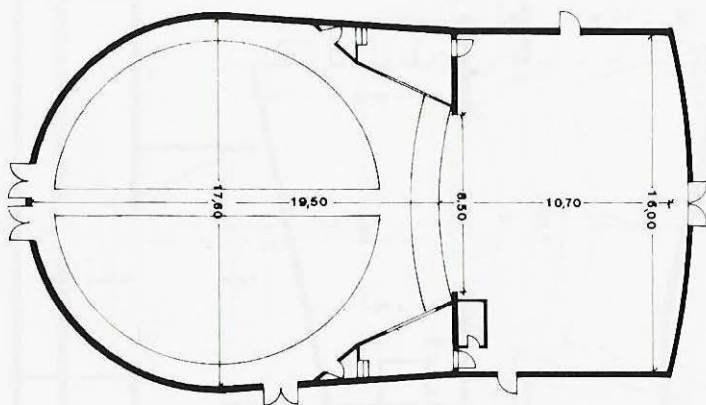

Teatre Kursaal



15

1.522

Passeig de Pere III, 41
Tel. 872 20 55
Propietari: Sra. Cabot

Sala: Planta baixa; platea:
1072. Pisos: 450; cadires
fixes; pla inclinat 3 % gradient;
primera renglera a 2 m de
l'escenari; extintors,
mànegues, teló d'acer.

Escenari: Accés directe; fossa:
hi ha el magatzem; teló
americà; pantalla mòbil.

Dependències: Vestíbul.

Característiques tècniques:
26 barres de teler; 5 Kw de
força; cabina de control a la
dreta de l'escenari; projector
de 35 mm; piano.

Construït el 1926.

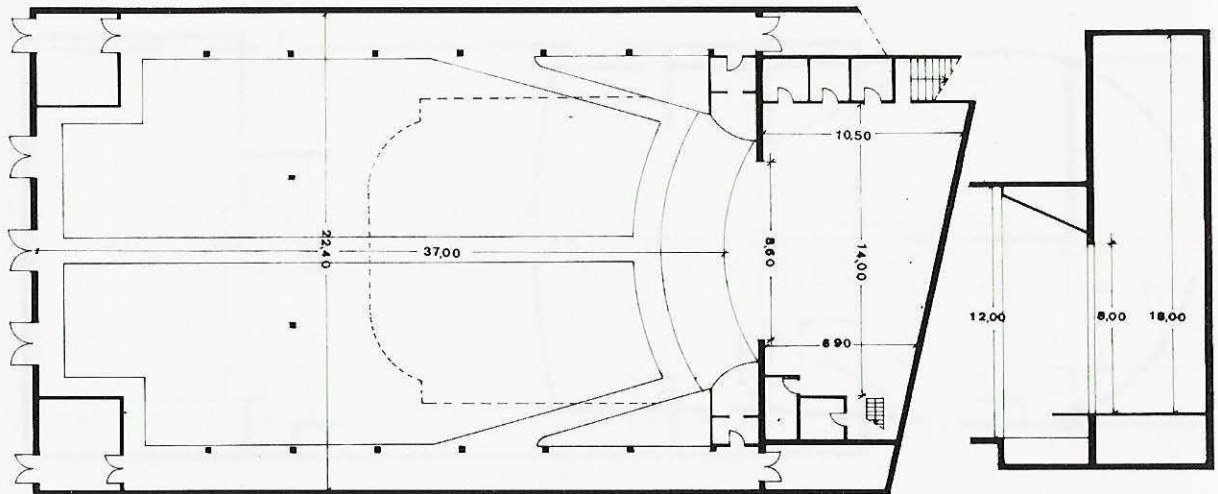

Casal Moià



1

6

486

Carrer Sant Antoni, 12-14
Tel. 830 02 95
Propietari: Parròquia

Sala: Planta pis; platea: 336.
 Pisos: 150; butaques fixes; pla
 horitzontal; primera renglera a
 1,50 m de l'escenari; extintors
 i mànegues.

Escenari: Fossa; cortina;
 pantalla mòbil.

Dependències: Vestíbul; bar.

Característiques tècniques:
 7 barres de teler; 15 Kw de
 força; 4 barres d'hertz; cabina
 de control a la dreta de
 l'escenari; taula de llum de
 8 Kw; equipament de so;
 projector de 35 mm; piano.

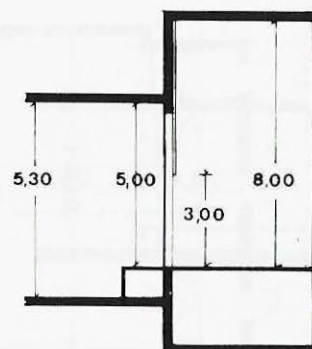
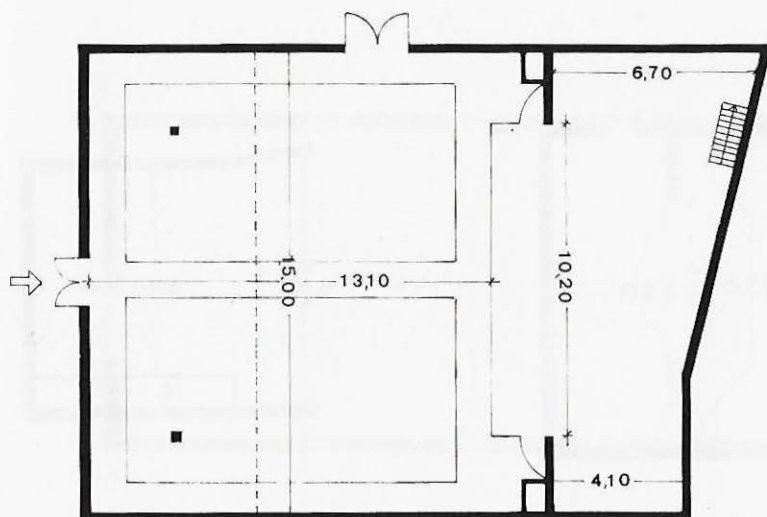

Monistrol de Calders

Centre Parroquial



1

255

Carrer Església, 3
Tel. 830 03 75
Propietari: Parròquia

Sala: Planta baixa; butaques fixes; pla horitzontal; primera renglera a 2 m de l'escenari; extintors.

Escenari: Cortina; pantalla fixa.

Dependències: Bar.

Característiques tècniques:
3 barres de teler; 8 Kw de força; 2 barres d'hertz; cabina de control; projector de 35 mm; piano.

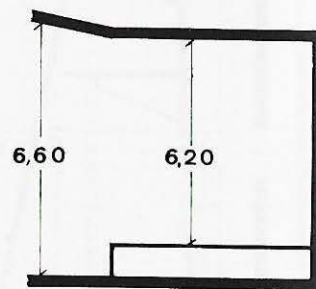
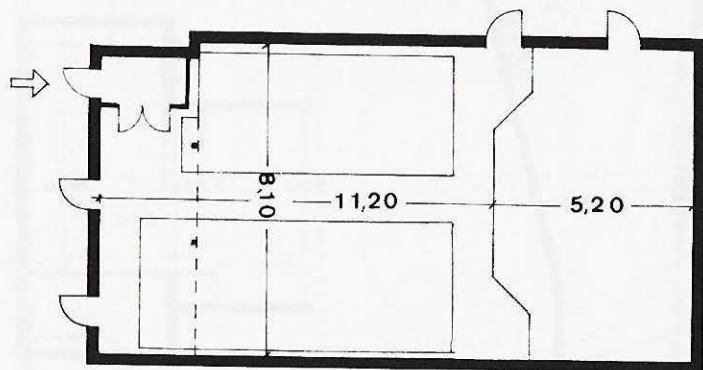

Monistrol de Montserrat

Col·legi Germanes Dominiques



300

Carretera de Manresa, s/n
Tel. 835 01 81

Sala: Planta pis; bancs mòbils;
pla horitzontal; distància de la
primera renglera a l'escenari
variable; extintors.

Escenari: Cortina; pantalla
mòbil.

Dependències: Vestíbul.

Característiques tècniques:
10 Kw de força; equipament
de so; piano.

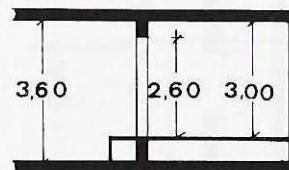

Casal Parroquial



2

200

Carrer Ample, 15
Tel. 831 01 10
Propietari: Parròquia

Sala: Planta baixa; platea:
170. Pisos: 30; cadires fixes;
pla horitzontal; primera
renglera a 1,50 m de
l'escenari.

Característiques tècniques:
10 Kw de força; 3 barres
d'hertz; cabina de control a la
dreta de l'escenari; projector
de 35 mm.

Escenari: Accés directe; fossa:
hi ha els camerinos; cortina;
pantalla mòbil.

**Construït el 1892, l'escenari
fou modificat el 1975.**

Dependències: Vestíbul.

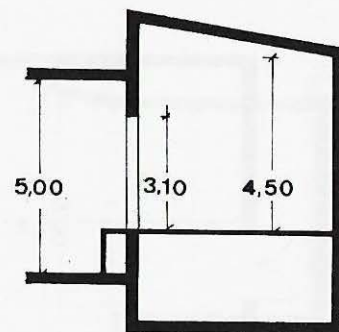
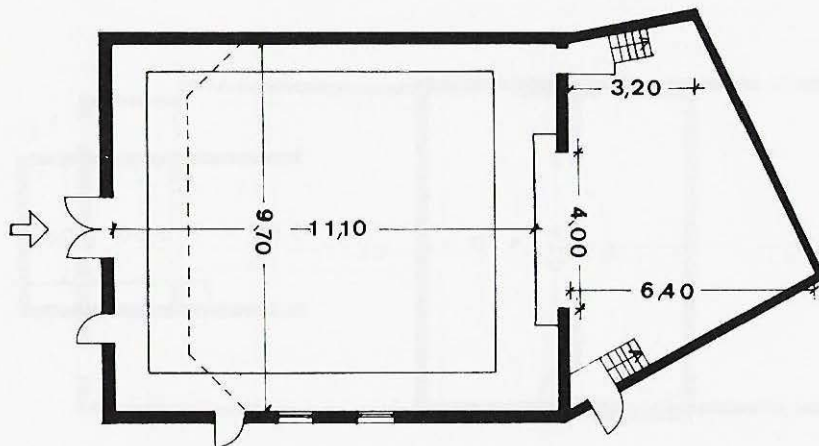

Cine Principal



15



412

Carrer Talamanca, 1
Tel. 872 29 34
Propietari: M. Pilar Pastor
Campos

Sala: Planta baixa; butaques fixes; pla horitzontal; primera renglera a 3 m de l'escenari; extintors.

Escenari: Accés directe; fossa: cortina; pantalla fixa.

Dependències: Dutxes; vestíbul; bar; magatzem.

Característiques tècniques:
3 barres de teler; 15 Kw de força; 3 barres d'hertz; projector de 35 mm.

Construït el 1924.

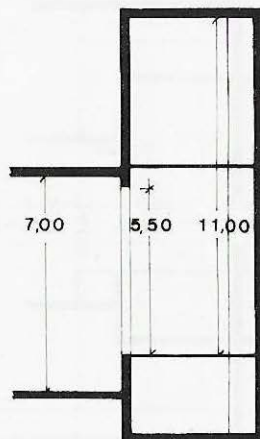
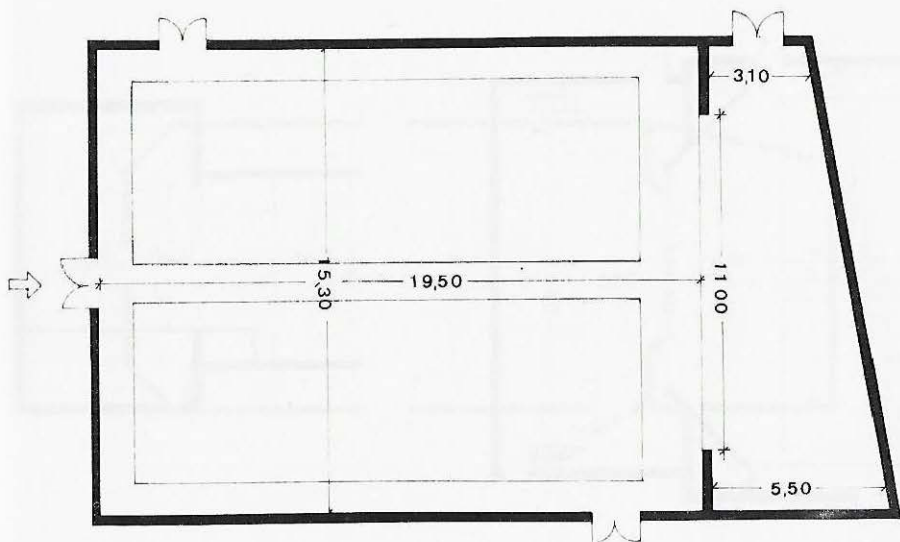



Carrer Primo de Rivera, 17
Propietari: Ajuntament de Navars

Sala: Planta baixa; butaques fixes; pla horitzontal; primera renglera a 2 m de l'escenari; extintors.

Característiques tècniques:
5 barres de teler; 7 Kw de força; projector de 35 mm

Escenari: Accés directe; fossa: hi ha els camerinos; cortina; pantalla mòbil.

Dependències: Vestíbul.

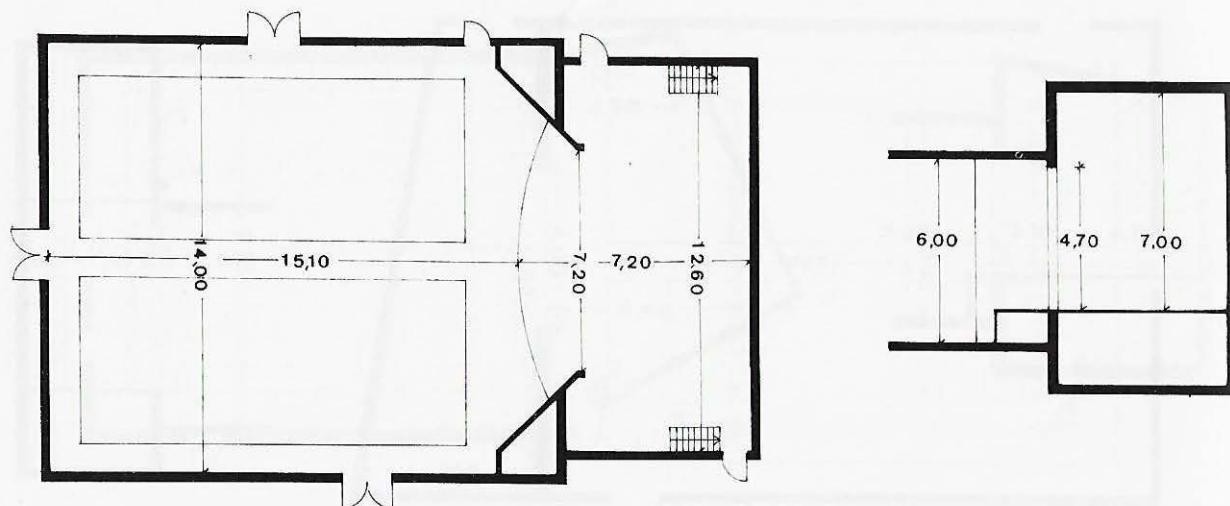

Navars (Valls de Torroella)

Casino de Valls de Torroella



1

6

320

Carretera de Cardona
Tel. 869 66 88
Propietari: Valls,
Manufactures

Sala: Planta baixa; cadires mòbils; pla inclinat 3 % gradient; distància de la primera renglera a l'escenari variable; extintors.

Característiques tècniques:
23 barres de teler; 11 Kw de força; 3 barres d'hertz; piano.

Construït el 1947.

Escenari: Accés directe; fossa: teló.

Dependències: Vestíbul; bar; magatzem; tallers.

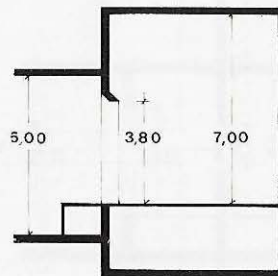
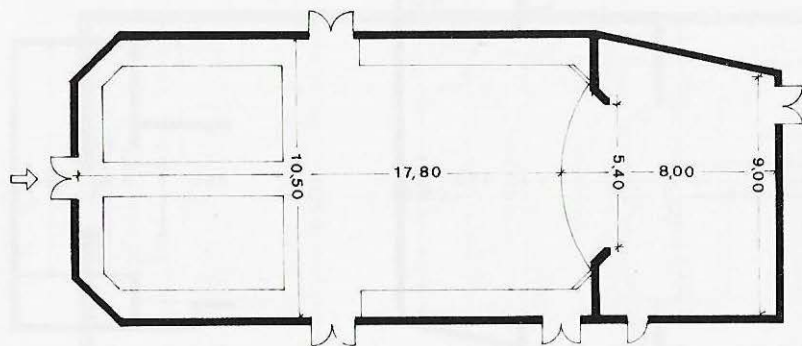

Cine Catalunya



4

520

Carrer Puig, 12
Tel. 872 24 34
Propietari: Ministeri de Treball

Sala: Planta baixa; cadires fixes; pla inclinat 4 % gradient; distància de la primera renglera a l'escenari variable.

Característiques tècniques: 4 barres de teler; 5 Kw de força; 1 barra d'hertz; projector de 35 mm; piano.

Escenari: Fossa: cortina; pantalla fixa.

Dependències: Vestíbul; bar.

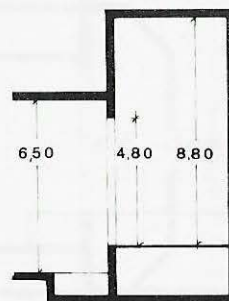
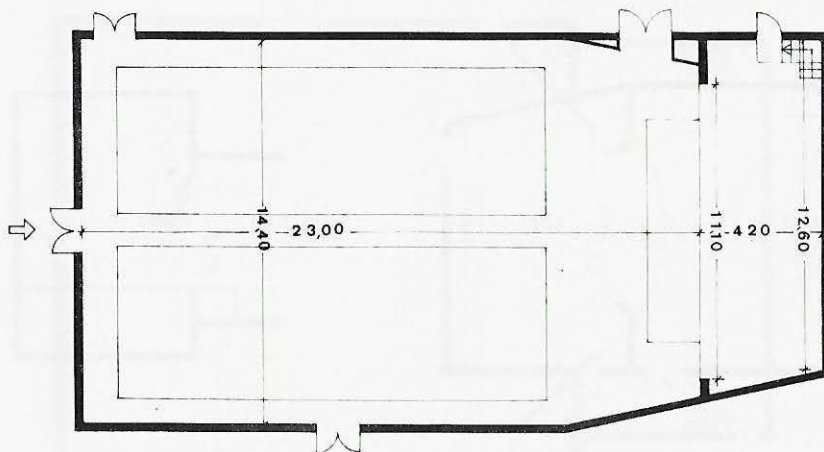



300

Tel. 873 82 50
Propietari: Associació
Cultural i Recreativa

Sala: Planta baixa; cadires
mòbils; pla horitzontal;
distància de la primera
rengleira a l'escenari variable.

Característiques tècniques:
4 barres de teler; 10 Kw de
força; 3 barres d'hertz.

Escenari: Cortina.

Dependències: Bar.

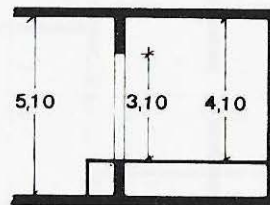
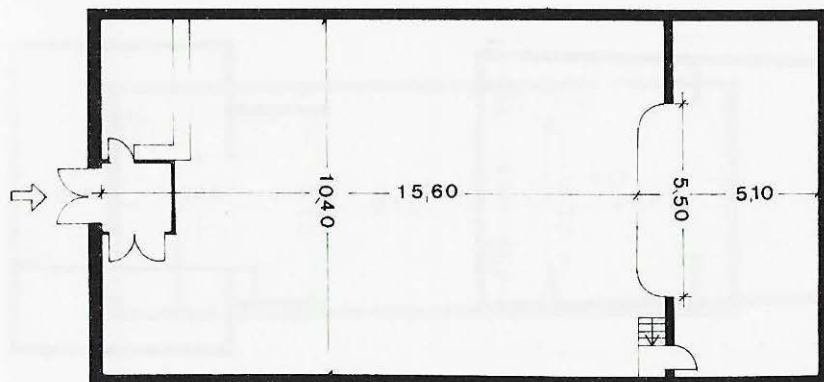

Centre Parroquial



6



6



189



Carrer Sant Bernat, 12
Tel. 837 04 19
Propietari: Bisbat

Sala: Planta baixa; cadires mòbils; pla horitzontal; distància de la primera renglera a l'escenari variable; extintors.

Escenari: Fossa: hi ha els camerinos; teló; pantalla mòbil.

Dependències: Vestíbul; bar; magatzem.

Característiques tècniques:
44 barres de teler; 7 Kw de força; 4 barres d'hertz.

Sala construïda el 1884.

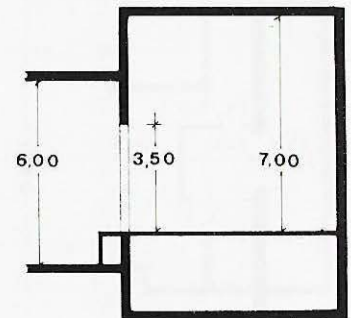
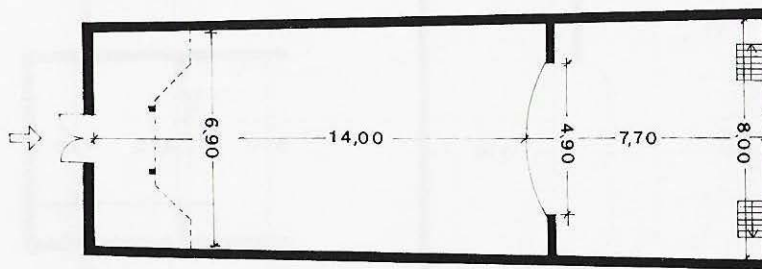

Santa Maria d'Oló

Casal del Poble



1

100

Carrer Barcelona, 2
Tel. 830 05 01
Propietari: Ajuntament de
Santa Maria d'Oló

Sala: Planta baixa; butaques
mòbils; pla horitzontal;
distància de la primera
renglera a l'escenari variable.

Característiques tècniques:
2 Kw de força.

Escenari: Accés directe; fossa:
hi ha els camerinos; cortina.

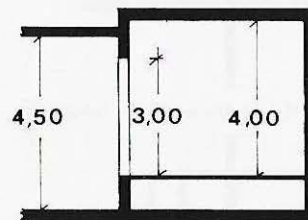
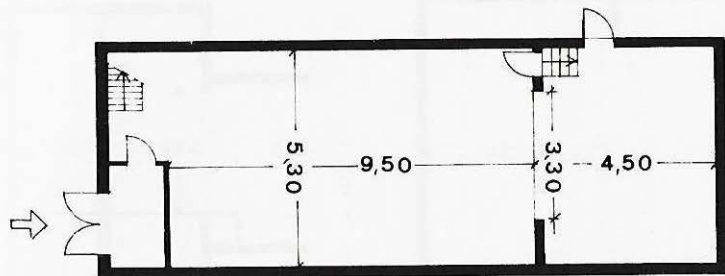

Centre Recreatiu



2



340

Avinguda Manuel López, 2
Tel. 830 00 50
Propietari: Ajuntament de
Santa Maria d'Oló

Sala: Planta pis; cadires mòbils; pla horitzontal; distància de la primera renglera a l'escenari variable; extintors.

Escenari: Accés directe; fossa; hi ha els camerinos; cortina; pantalla mòbil.

Dependències: Vestíbul.

Característiques tècniques:
25 barres de teler; 8 Kw de força; 3 barres d'hertz; cabina de control darrere la sala; projector de 35 mm; piano.

Sala construïda el 1935.

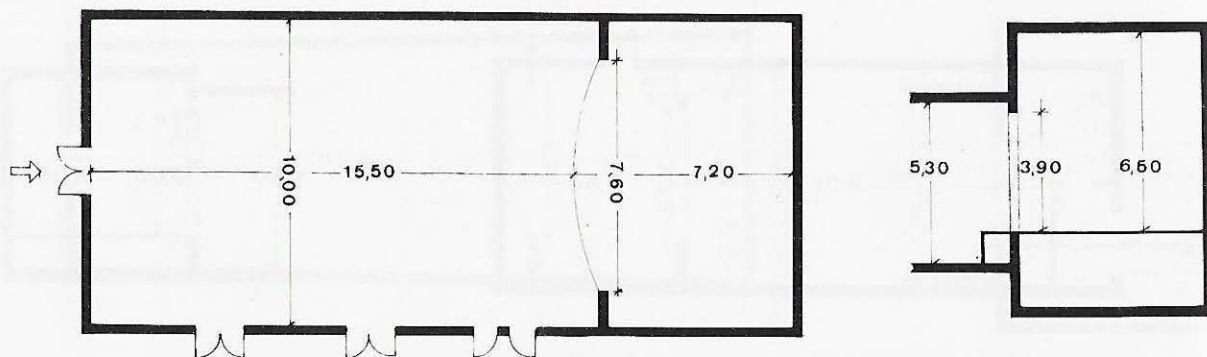

Ateneu



2

400

Tel. 881 90 80
Propietari: Teresa
Sansalvador

Sala: Planta baixa; cadires mòbils; pla horitzontal; distància de la primera renglera a l'escenari variable; extintors.

Escenari: Cortina; pantalla fixa.

Dependències: Vestíbul; bar.

Característiques tècniques:
4 barres de teler; 5 Kw de força; projector de 35 mm.

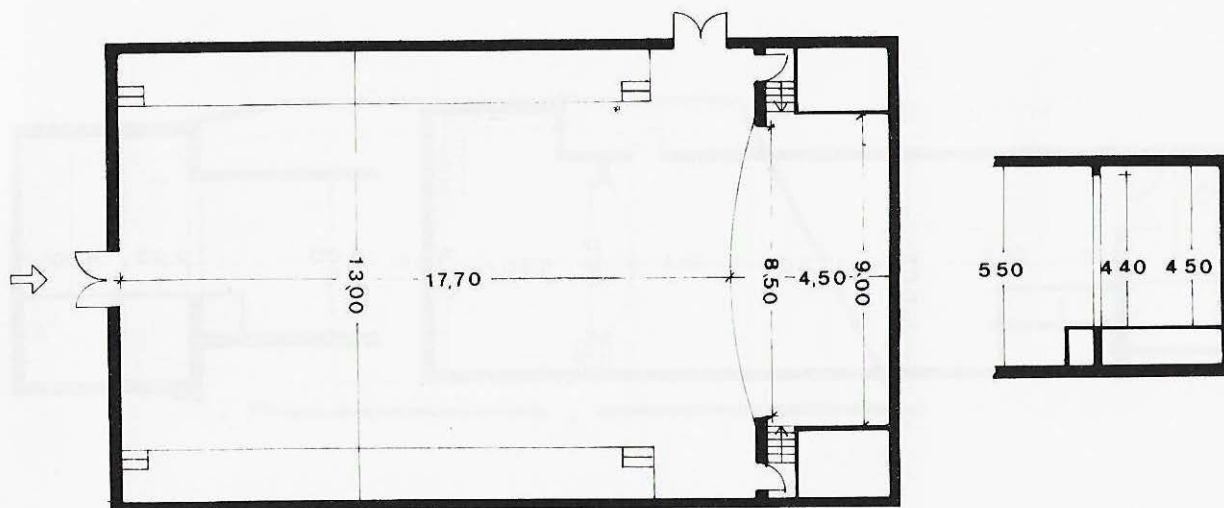

Centre Parroquial



1

100

Carrer Bertran i Serra
Tel. 876 00 16
Propietari: Parròquia

Sala: Planta baixa; cadires mòbils; pla horitzontal; distància de la primera renglera a l'escenari variable.

Escenari: Fossa; hi ha els camerinos; cortina; pantalla mòbil.

Característiques tècniques:
7 Kw de força; 3 barres d'hertz; cabina de control darrere la sala; projector de 16 mm.

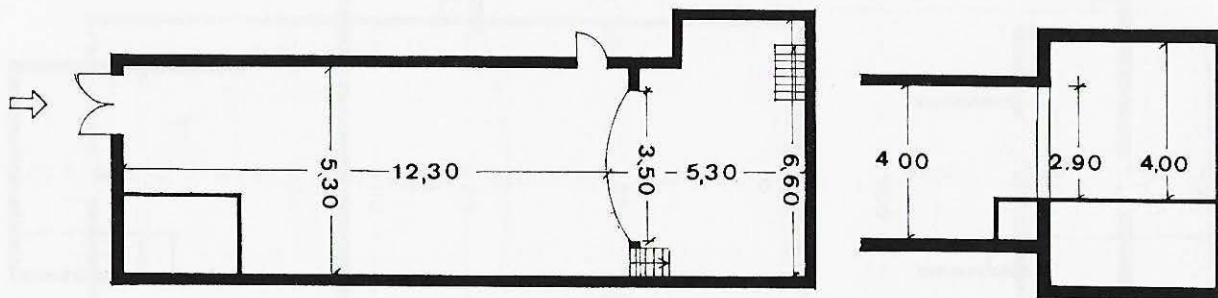



1



280

Carretera de Vic
Tel. 876 00 46
Propietari: Cooperativa
l'Agrícola

Sala: Planta pis; butaques
fixes; pla horitzontal; primera
renglera a 1,50 m de
l'escenari; extintors.

Característiques tècniques:
10 Kw de força; projector de
35 mm; piano.

Escenari: Fossa: hi ha els
camerinos; cortina; pantalla
mòbil.

Dependències: Vestíbul.

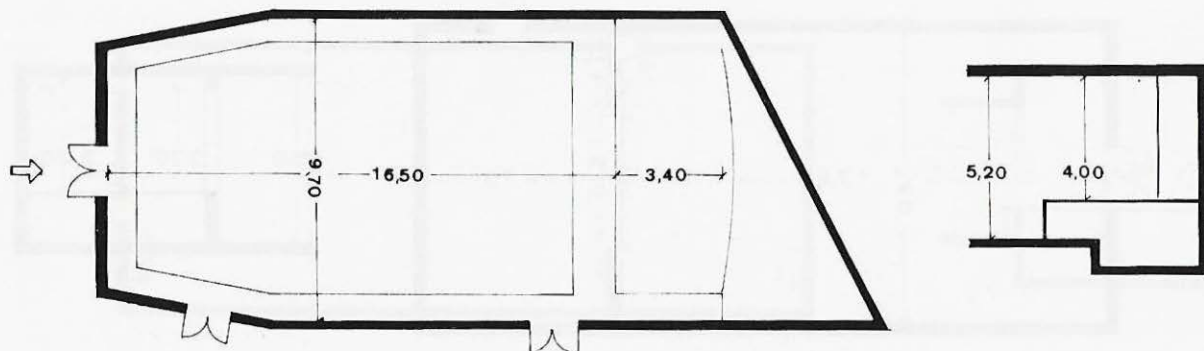

Sant Joan de Vilatorrada

Local Parroquial



200

Carrer Major, 39
Tel. 872 65 70
Propietari: Parròquia

Sala: Planta baixa; cadires mòbils; pla horitzontal; distància de la primera renglera a l'escenari variable.

Dependències: Vestíbul.

Característiques tècniques:
5 Kw de força

Escenari: Fossa: cortina.

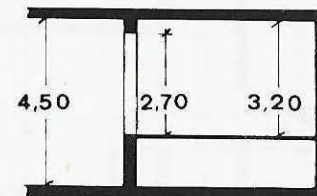
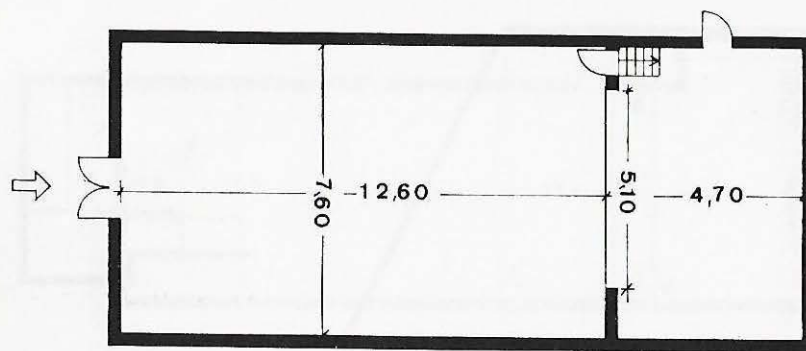

Sant Joan de Vilatorrada

**Societat Coral, Cultural i Recreativa
La Verbena**



1

3

150

**Carrer Josep Rojas, s/n
Tel. 872 83 92
Propietari: Mercè Rojas**

Sala: Planta baixa; cadires mòbils; pla horitzontal; distància de la primera renglera a l'escenari variable; extintors.

Característiques tècniques:
8 barres de teler; 5 Kw de força; 3 barres d'hertz; piano.

Sala inaugurada el 1918.

Escenari: Accés directe; fossa: hi ha els camerinos; cortina.

Dependències: Vestíbul.

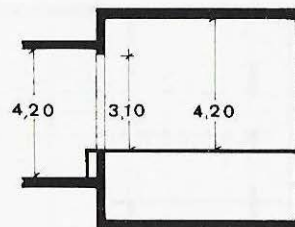
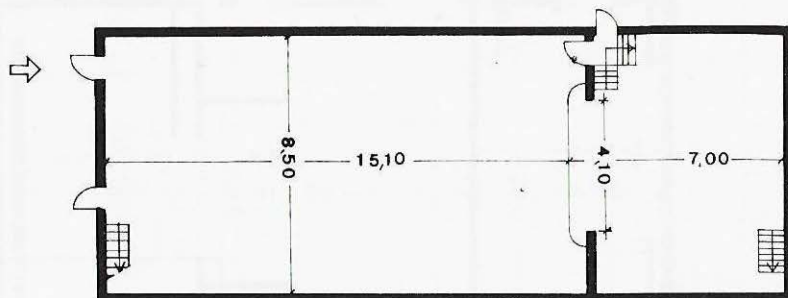

Sant Vicenç de Castellet

Cine Teatre Nou



4



826

Plaça del Pi
Tel. 833 19 26
Propietari: Particular

Sala: Planta pis; platea: 490.
Pisos: 336; butaques fixes; pla
inclinat 10 % gradient; primera
renglera a 3 m de l'escenari;
extintors i mànegues.

Característiques tècniques:
8 barres de teler; 4 barres
d'hertz; projector de 35 mm.

Escenari: Accés directe; fossa;
cortina; pantalla mòbil.

Dependències: Vestíbul; bar.

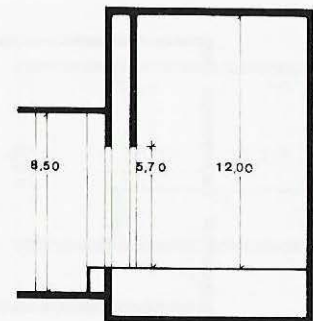
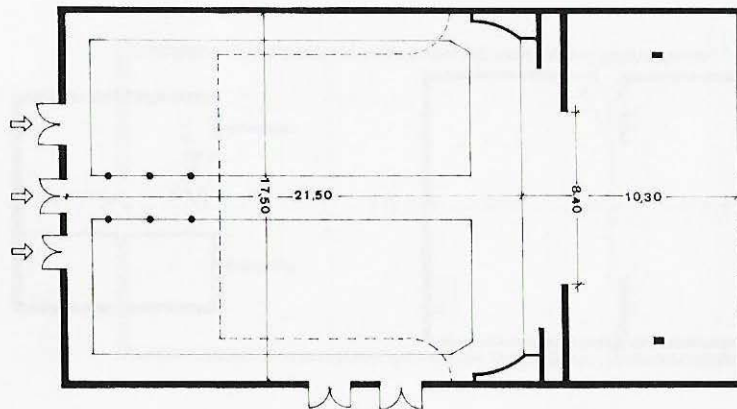

Sant Vicenç de Castellet

Societat Coral l'Estrella



2



4



400

Carrer Llobregat, s/n
Tel. 833 03 49
Propietari: Societat Coral
l'Estrella

Sala: Planta baixa; cadires mòbils; pla horitzontal; distància de la primera renglera a l'escenari variable; extintors.

Escenari: Accés directe; fossa: hi ha els camerinos; cortina.

Dependències: Vestíbul; bar.

Característiques tècniques:
15 barres de teler; 15 Kw de força; 3 barres d'hertz; piano.

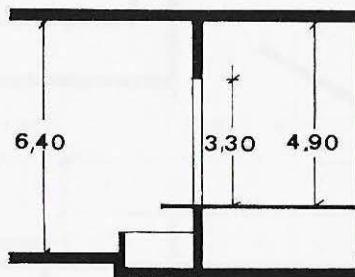
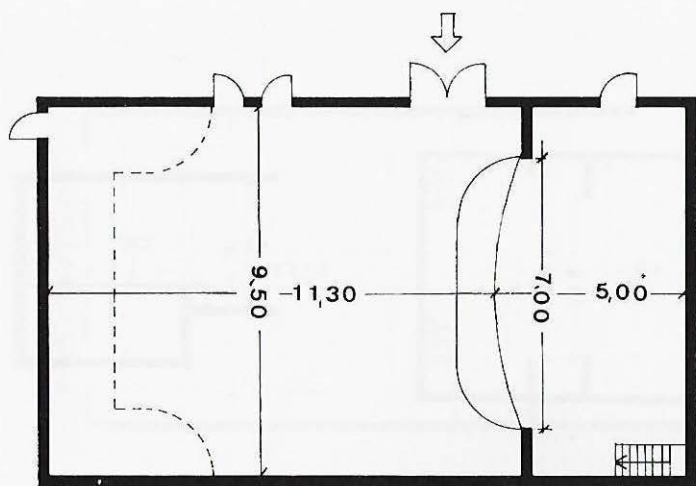

Sant Vicenç de Castellet

Teatre Mare de Déu del Roser



2



2



220

Carrer Dr. Trias, 76
Tel. 833 03 05
Propietari: Dominiques de l'Anunciata

Sala: Nivell inferior del carrer; cadires fixes; pla horitzontal; primera renglera a 2 m de l'escenari; extintors.

Escenari: Fossa: hi ha els camerinos; cortina.

Dependències: Vestíbul.

Característiques tècniques:
3 barres de teler; 6 Kw de força.

Construït el 1960.

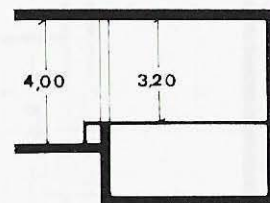
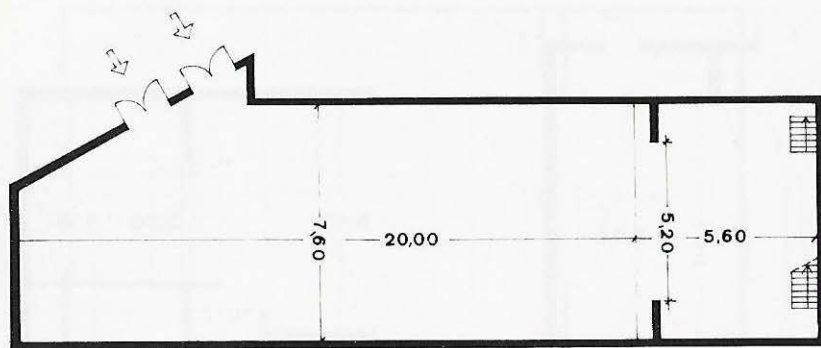



4



6



220

**Carrer Sant Antoni M.
Claret, 20
Tel. 869 50 98
Propietari: Parròquia**

Sala: Planta pis; cadires mòbils; pla inclinat 10 % gradient; primera renglera a 3 m de l'escenari; extintors.

Escenari: Accés directe; fossa: hi ha els camerinos; teló; pantalla mòbil.

Dependències: Vestíbul; bar; magatzem.

Característiques tècniques:
35 barres de teler; 25 Kw de força; 4 barres d'hertz; taula de llum de 32 Kw; equipament de so; piano.

Construït a mitjan 1920, la sala fou reformada el 1973.

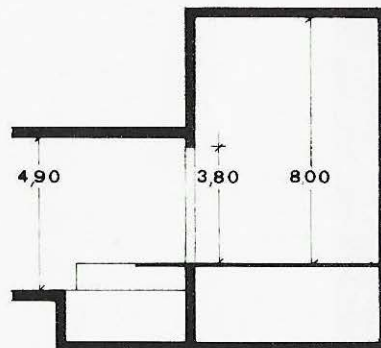
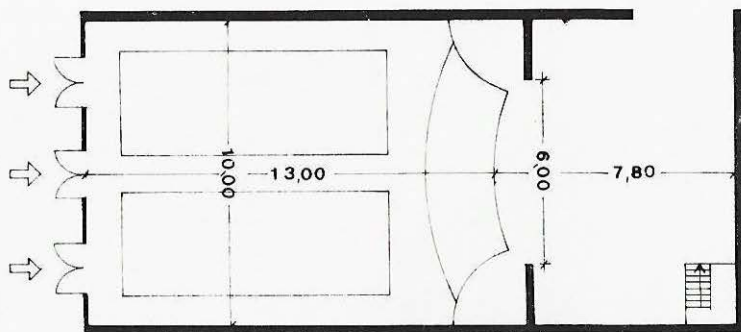

Total de teatres: 28
Habitants: 119.467
Superfície total de sales:
6.452 m²
Habitants per m² de sala:
18,52
Total de seients: 11.875
Habitants per seient: 10,06
Propietat: Pública 11 %
Institucions
religioses 32 %
Entitats 53 %
Particulars 4 %
Seients: Pública 15 %
Institucions
religioses 29 %
Entitats 53 %
Particulars 3 %

Sales amb seients fixos: 43 %
Sales amb seients mòbils:
57 %
Sales amb terra pla: 71 %
Sales amb terra inclinat:
29 %
Sales amb calefacció: 50 %
Sales amb pantalla: 71 %
Sales amb teler: 43 %
Sales amb focus: 29 %
Sales amb cabina de control:
29 %
Sales amb taula de llum:
11 %
Sales amb fossa d'orquestra:
14 %

Baix Camp



2



250

Carrer Guardiola
Tel. 81 50 05
Propietari: Societat
Recreativa La Unió

Sala: Planta baixa; cadires mòbils; pla horitzontal; distància de la primera renglera a l'escenari variable; extintors.

Característiques tècniques:
3 barres de teler; 20 Kw de força; projector de 35 mm.

Local construït el 1975.

Escenari: Fossa: hi ha els camerinos; cortina; pantalla fixa.

Dependències: Vestíbul; bar.

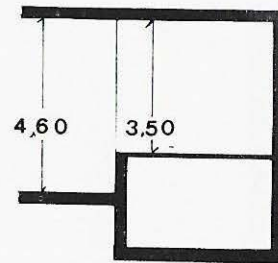
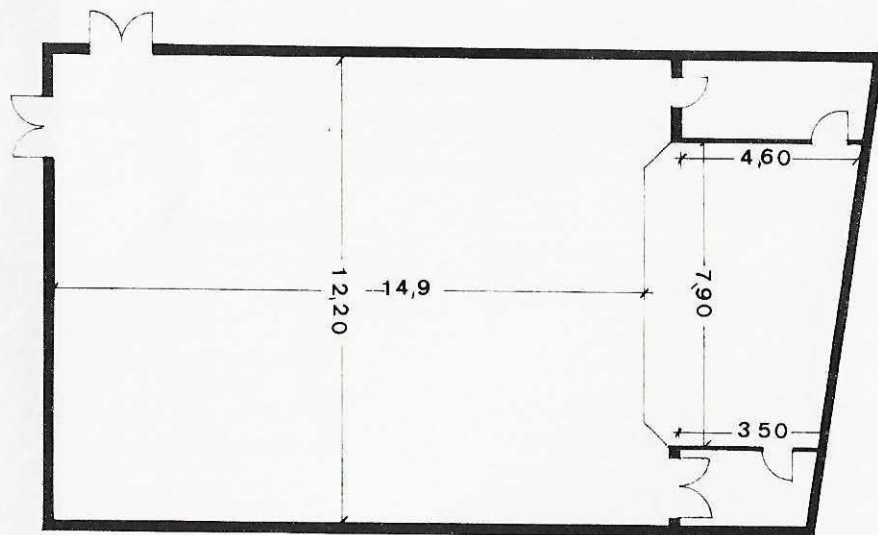

Amics d'Alforja



2



500

Carretera d'Alforja
Propietari: Amics d'Alforja

Sala: Planta baixa; cadires mòbils; pla horitzontal; distància de la primera renglera a l'escenari variable; extintors.

Escenari: Cortina.

Dependències: Dutxes; vestíbul; bar.

Característiques tècniques:
5 Kw de força; equipament de so.

Local construït el 1970.

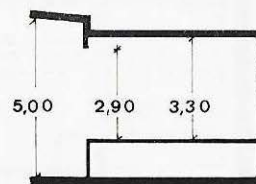
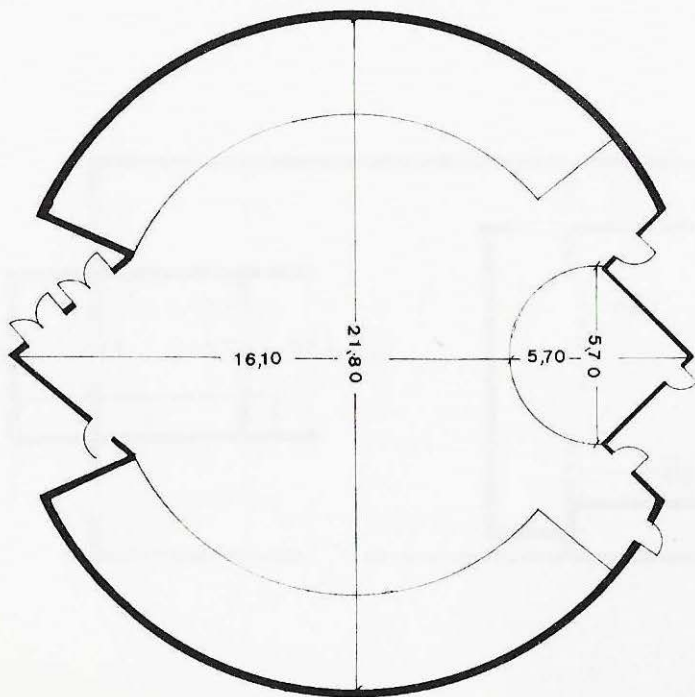

Sala Parroquial



1

180

Plaça de l'Església, 3
Tel. 81 60 35
Propietari: Parròquia

Sala: Planta pis; cadires fixes;
pla horitzontal; primera
renglera a 3 m de l'escenari;
extintors.

Característiques tècniques:
projector de 35 mm.

Escenari: Cortina; pantalla
mòbil.

Dependències: Vestíbul.

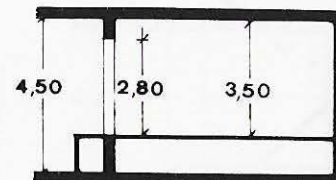
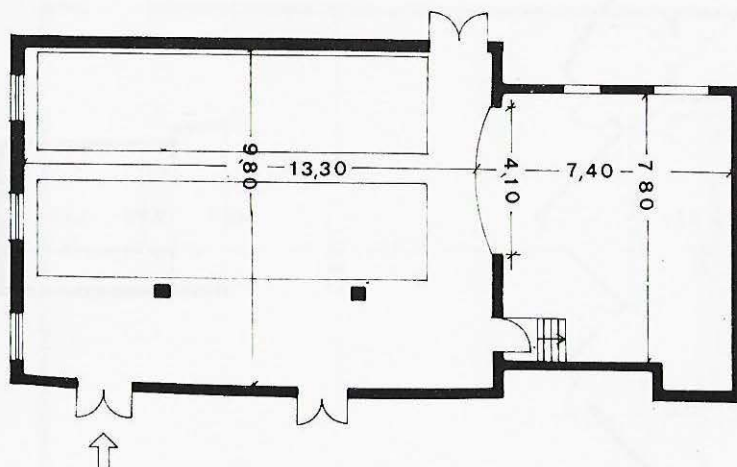

Ateneu Agrícola



1

200

Plaça Josep Roselló
Propietari: Ateneu agrícola

Sala: Planta baixa; cadires mòbils; pla horitzontal; distància de la primera renglera a l'escenari variable; extintors.

Escenari: Accés directe; fossa: hi ha els camerinos; cortina.

Dependències: Vestíbul; bar.

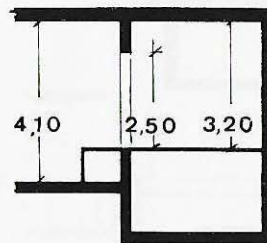
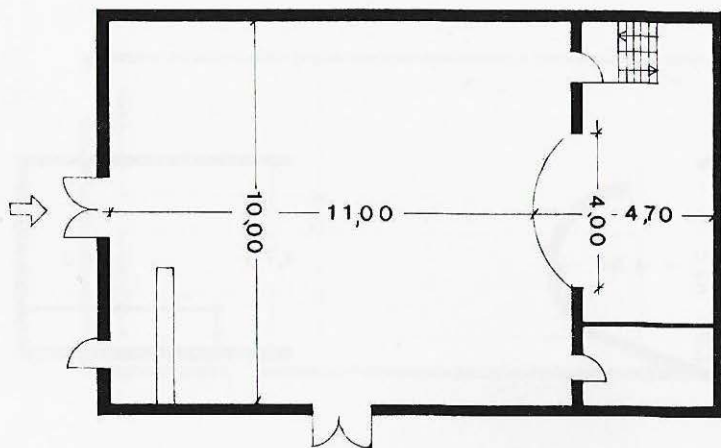

Les Borges del Camp

Sala Parroquial



2

150

Plaça de Sant Antoni, 6
Tel. 81 70 05
Propietari: Parròquia

Sala: Planta pis; butaques fixes; pla horitzontal; primera renglera a 2 m de l'escenari; extintors.

Escenari: Cortina; pantalla mòbil.

Dependències: Vestíbul; bar.

Característiques tècniques: 5 Kw de força; projectors de 35 mm i 16 mm; piano.

Sala construïda el 1945. Hi ha el projecte de reformar-la.

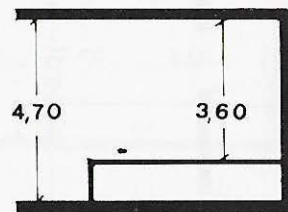
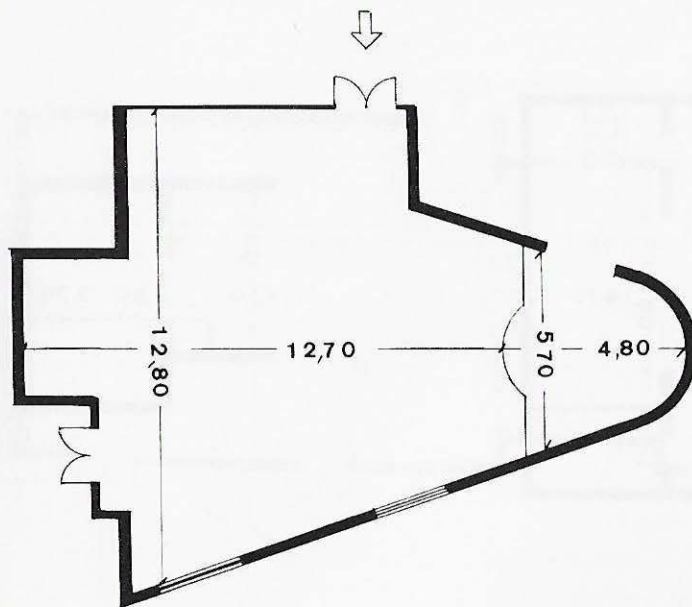

Casal Parroquial

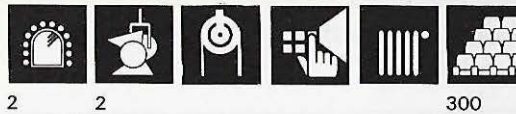

2

2

300

Plaça de l'Església
Tel. 36 17 38
Propietari: Parròquia

Sala: Planta baixa; cadires fixes; pla inclinat 3 % gradient; primera renglera a 4 m de l'escenari; extintors.

Escenari: Accés directe; fossa: cortina; pantalla mòbil.

Dependències: Vestíbul; bar; magatzem; taller.

Característiques tècniques:
15 barres de teler; 1 barra d'hertzs; cabina de control a la dreta de l'escenari; taula de llum d'1 Kw; equipament de so piano.

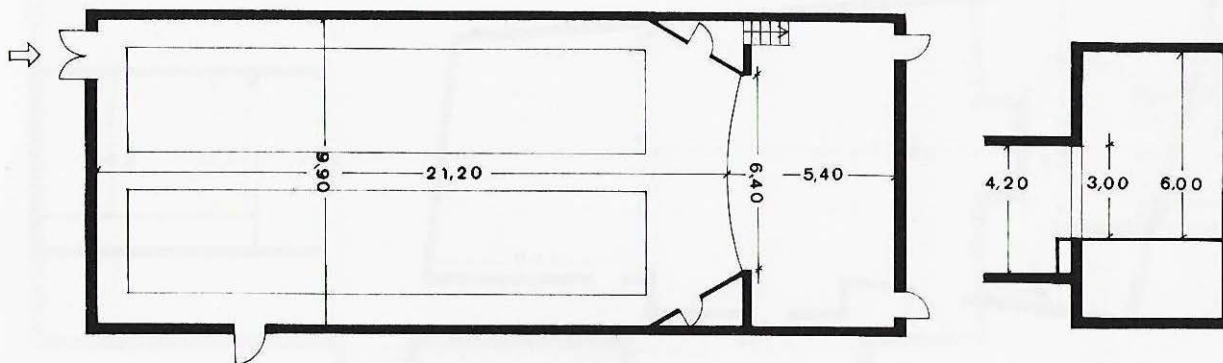

Centre de Dansa



2



22



300

Carrer Hospital, 1
Tel. 36 00 78
Propietari: Iloguer

Sala: Planta pis; cadires mòbils; pla horitzontal; distància de la primera renglera a l'escenari variable; extintors.

Característiques tècniques: 25 Kw de força; cabina de control darrere la sala; taula de llum de 36 Kw; equipament de so.

Dependències: Dutxes; vestíbul; bar.

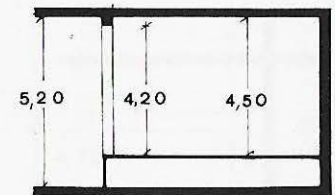
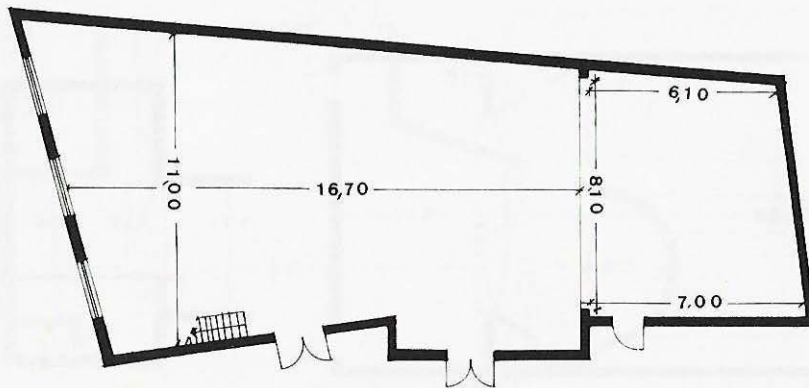

Cripta de l'Ermita



2



350

Carrer Verge del Camí
Tel. 36 13 45
Propietari: Parròquia

Sala: Nivell inferior del carrer; cadires mòbils; pla horitzontal; distància de la primera renglera a l'escenari variable.

Característiques tècniques:
7 Kw de força; piano.

Escenari: Cortina.

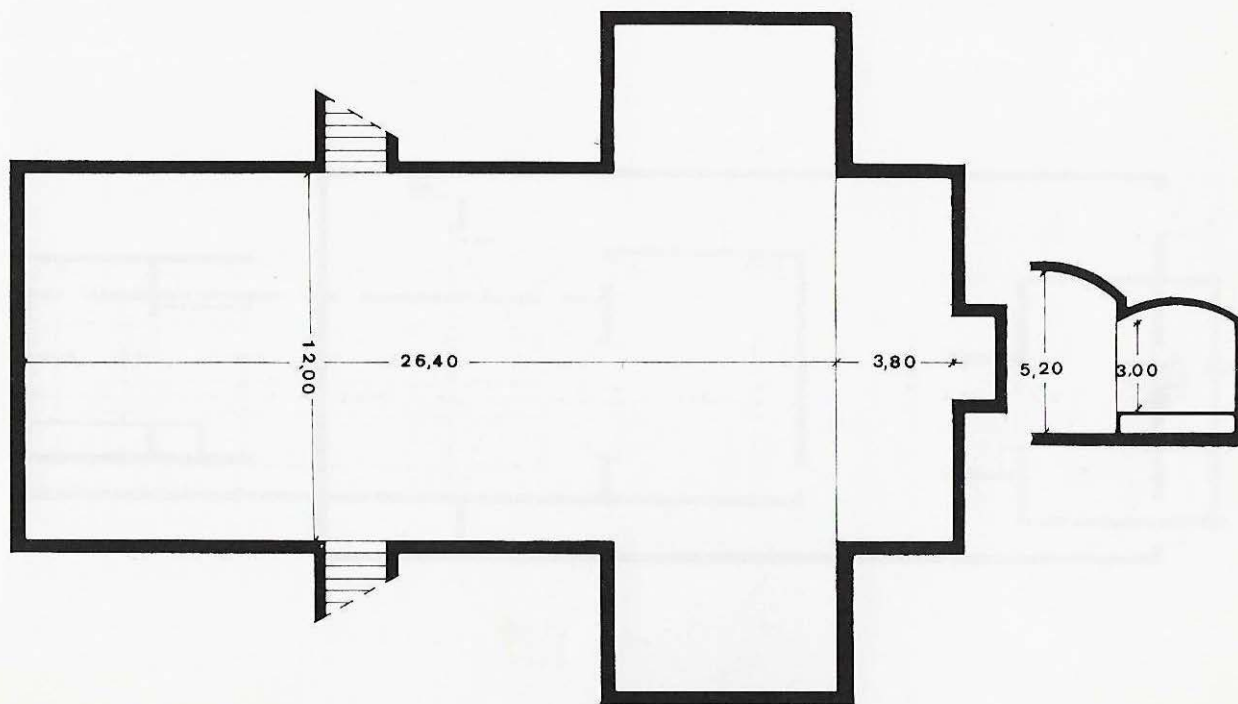

Sala Pòsit



1



500

Plaça del Pòsit
Tel. 36 01 00
Propietari: Ajuntament de
Cambrils

Sala: Planta pis; cadires mòbils; pla horitzontal; distància de la primera renglera a l'escenari variable; extintors.

Escenari: Cortina; pantalla mòbil.

Dependències: Vestíbul.

Característiques tècniques:
3 barres de teler.

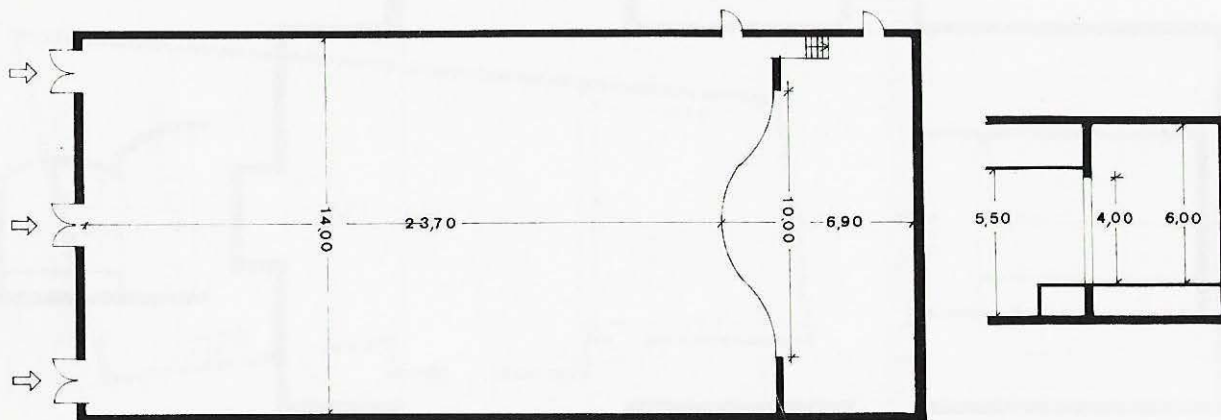

La Salle



4

250

Carrer Sant Plàcid, 26
Tel. 36 00 72
Propietari: Col·legi de La
Salle

Sala: Planta baixa; cadires fixes; pla inclinat 3 % gradient; primera renglera a 3 m de l'escenari.

Característiques tècniques:
30 barres de teler; 10 Kw de força; 1 barra d'hertz; projector de 35 mm.

Escenari: Accés directe; fossa: hi ha els camerinos; teló; pantalla mòbil.

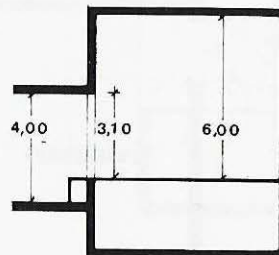
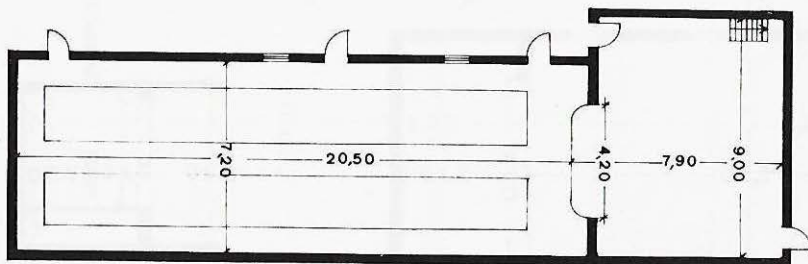

Centre Recreatiu Agrícola



100

Carrer de Baix, 42
Tel. 83 72 40
Propietari: Sindicat Agrícola

Sala: Planta baixa; butaques mòbils; pla horitzontal; primera renglera a 4 m de l'escenari; extintors.

Característiques tècniques:
Projector de 35 mm.

Escenari: Accés directe; pantalla mòbil.

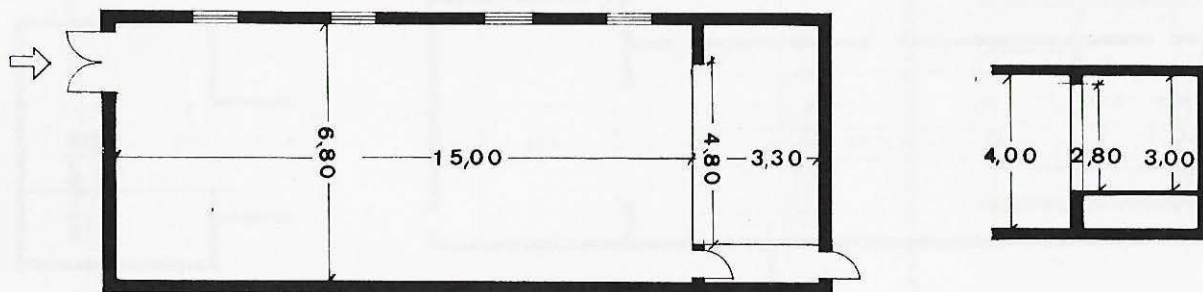

Ateneu de Duesaigües



2



200

Plaça 15 d'Agost
Tel. 83 42 80
Propietari: Ateneu de
Duesaigües

Sala: Planta baixa; butaques mòbils; pla horitzontal; distància de la primera renglera a l'escenari variable; extintors.

Dependències: Magatzem.

Característiques tècniques:

2 Kw de força; projector de 35 mm.

Escenari: Fossa: hi ha el magatzem; cortina; pantalla mòbil.

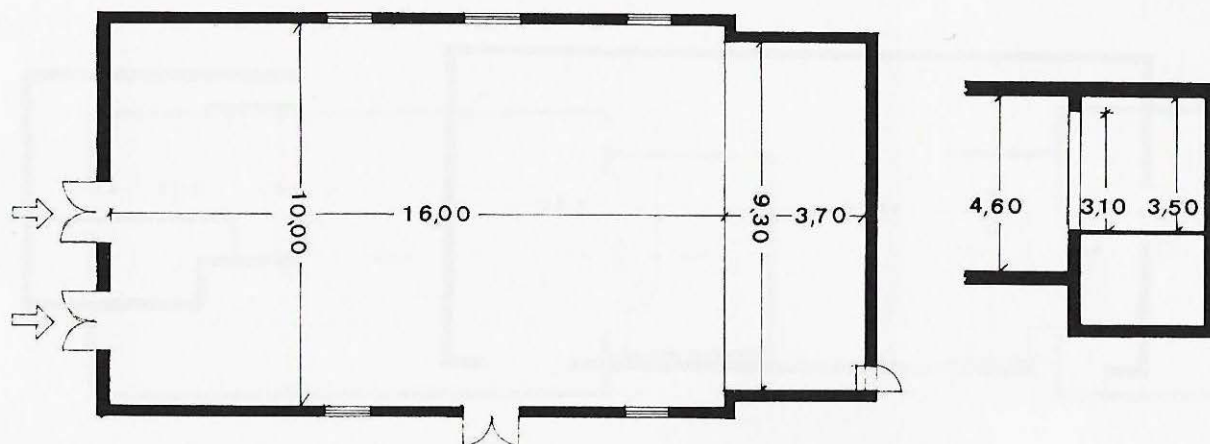

Sala Parroquial



2



180

Carrer de Baix
Propietari: Parròquia

Sala: Planta baixa; cadires mòbils; pla horitzontal; distància de la primera renglera a l'escenari variable; extintors.

Escenari: Fossa: hi ha els camerinos; cortina.

Característiques tècniques:
5 bàrres de teler; 5 Kw de força; projector de 35 mm.

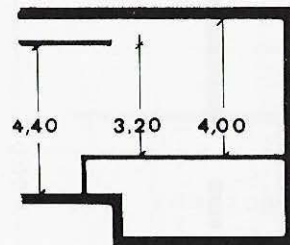
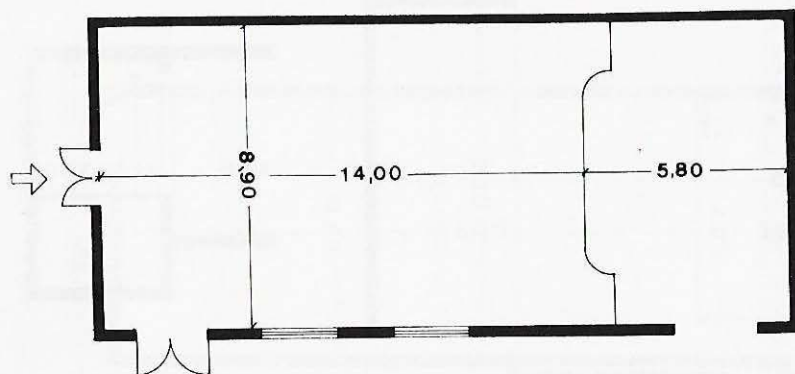

Centre d'Esplai Parroquial



2



2



300

Avinguda Sant Jordi
Tel. 82 61 79
Propietari: Parròquia

Sala: Planta baixa; cadires fixes; pla inclinat 3 % gradient; primera renglera a 3 m de l'escenari; extintors.

Escenari: Fossa: hi ha els camerinos; cortina; pantalla mòbil.

Dependències: Vestíbul; bar; magatzem.

Característiques tècniques:
10 barres de teler; equipament de so.

Local construït el 1960.

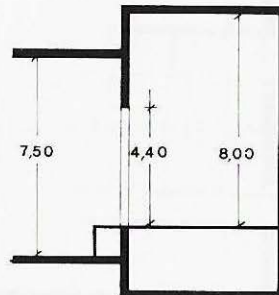
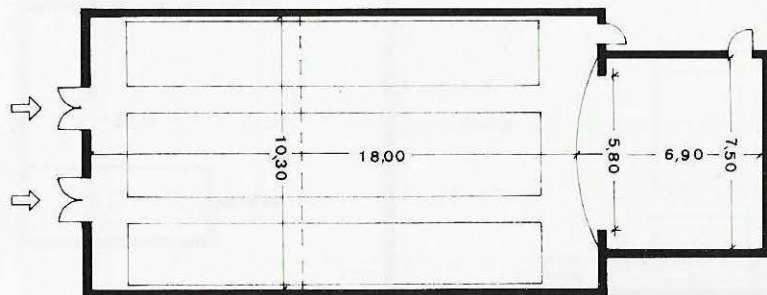

Montbrió del Camp

Cinema Nou



1



300

Avinguda Sant Jordi
Tel. 82 60 10
Propietari: Ajuntament de
Montbrió

Sala: Planta baixa; butaques mòbils; pla horitzontal; distància de la primera renglera a l'escenari variable; extintors.

Escenari: Fossa: hi ha els camerinos; cortina; pantalla mòbil.

Dependències: Vestíbul.

Característiques tècniques:
Projector de 35 mm.

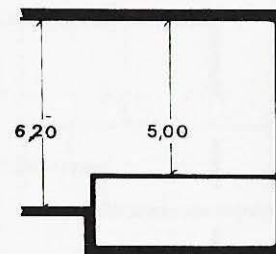
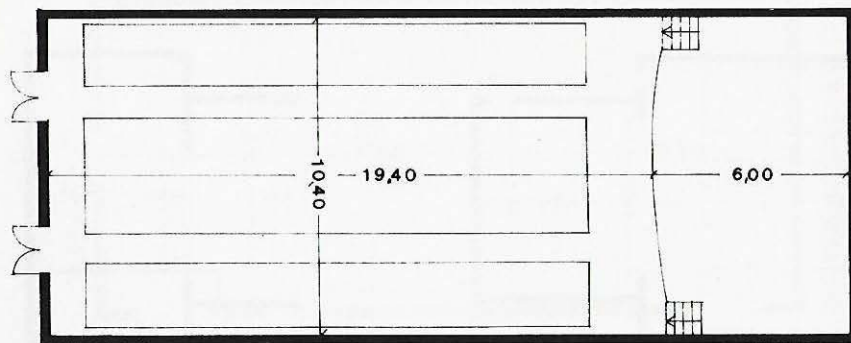

Associació Recreativa



2



400

Propietari: Associació Recreativa

Sala: Planta baixa; cadires mòbils; pla horitzontal; distància de la primera renglera a l'escenari variable; extintors.

Característiques tècniques: 6 Kw de força; equipament de so reduït; projector de 35 mm.

Local construït el 1934.

Escenari: Fossa: hi ha el magatzem; pantalla fixa.

Dependències: Vestíbul; bar; magatzem.

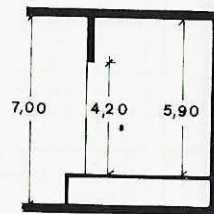
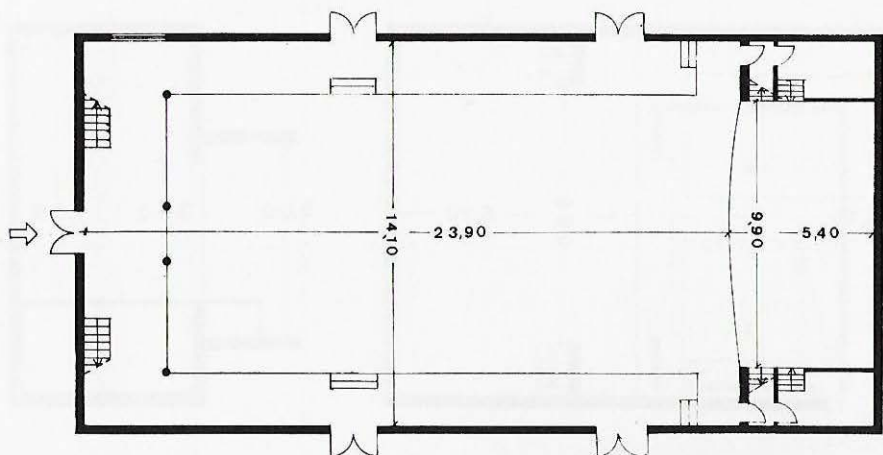

Orfeo Reusenc



3



6



320

Carrer Sant Llorenç, 14
Tel. 31 09 56
Propietari: Orfeo Reusenc

Sala: Planta baixa; cadires fixes; pla inclinat 3 % gradient; primera renglera a 2 m de l'escenari; extintors.

Característiques tècniques: 20 barres de teler; 20 Kw de força; projector de 35 mm; piano.

Escenari: Fossa: hi ha els camerinos; cortina; pantalla mòbil.

El teatre s'inaugurà el 1926.

Dependències: Vestíbul; bar.

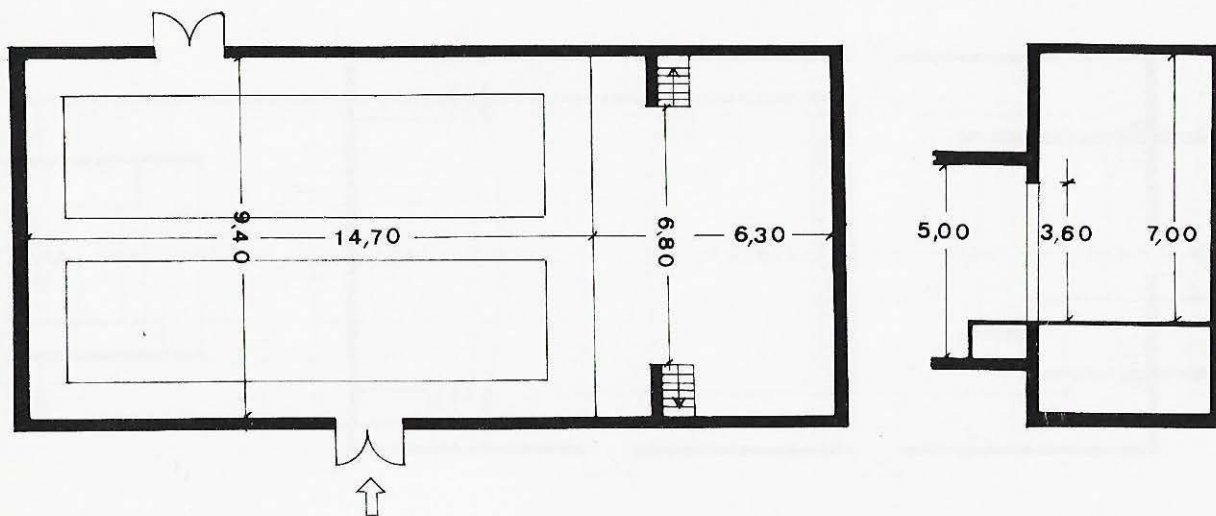



6



1.000

Carrer Ample, 75
Tel. 32 24 90
Propietari: Ajuntament de
Reus

Sala: Planta baixa; cadires mòbils; pla horitzontal; distància de la primera renglera a l'escenari variable.

Escenari: Fossa: hi ha els camerinos; pantalla mòbil.

Dependències: Bar.

Característiques tècniques:
10 Kw de força; projector de 35 mm.

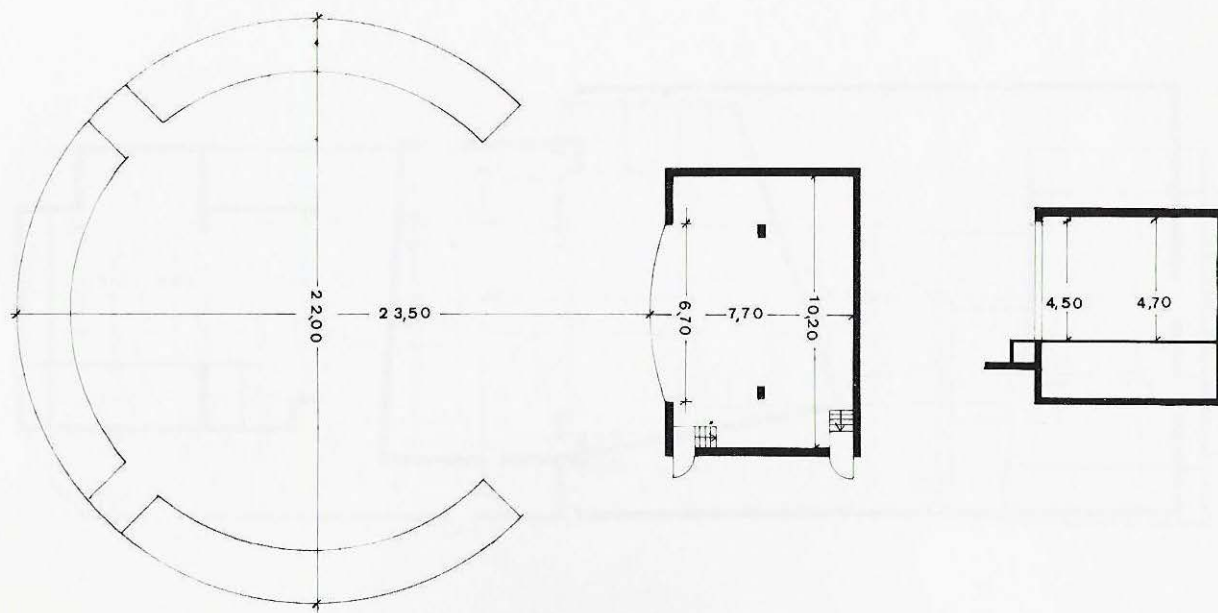

La Salle



4



12



990

Carrer Isabel Besora, 5
Tel. 31 24 85
Propietari: I. P., S.A.

Sala: Planta pis; butaques fixes; pla inclinat 5 % gradient; primera renglera a 3 m de l'escenari; extintors i mànegues.

Escenari: Accés directe; fossa: hi ha els camerinos; cortina; pantalla mòbil.

Dependències: Vestíbul; bar.

Característiques tècniques: 20 barres de teler; 25 Kw de força; cabina de control darrere la sala; taula de llum de 20 Kw; equipament de so reduït; piano.

Sala construïda el 1969.

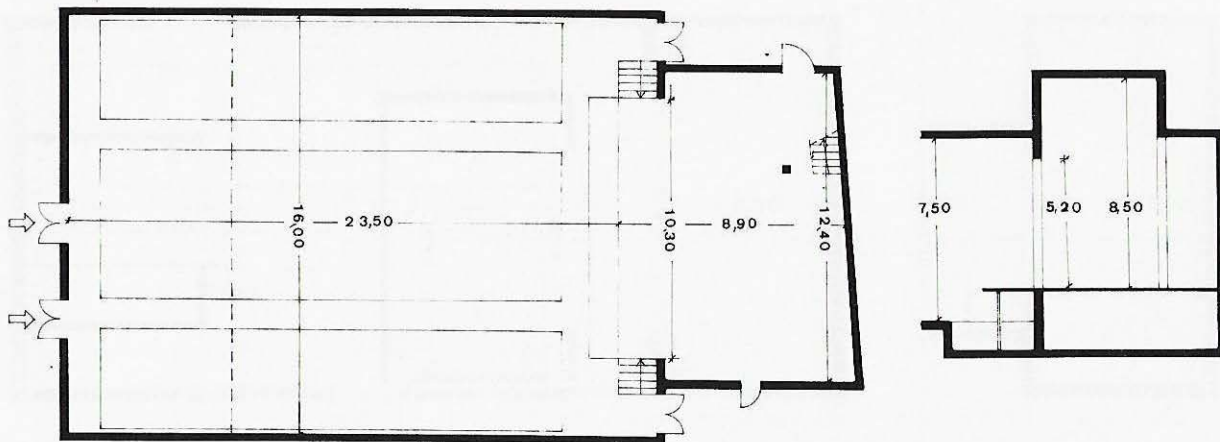

Teatre Bartrina



4

800

Carrer Major, 15
Tel. 30 19 29
Propietari: Centre de Lectura de Reus

Sala: Planta baixa; platea: 500, pisos: 300; cadires mòbils; pla horitzontal; distància de la primera renglera a l'escenari variable; extintors, mànegues, teló d'acer.

Escenari: Fossa: teló americà.

Dependències: Dutxes; vestíbul; bar; magatzem.

Característiques tècniques: 30 barres de teler; 20 Kw de força; cabina de control a la dreta de l'escenari; equipament de so; projectors de 35 mm i 16 mm; piano.

Construït el 1900 i ampliat el 1921.

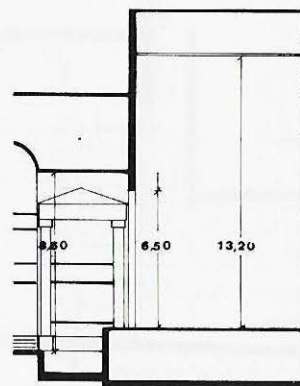
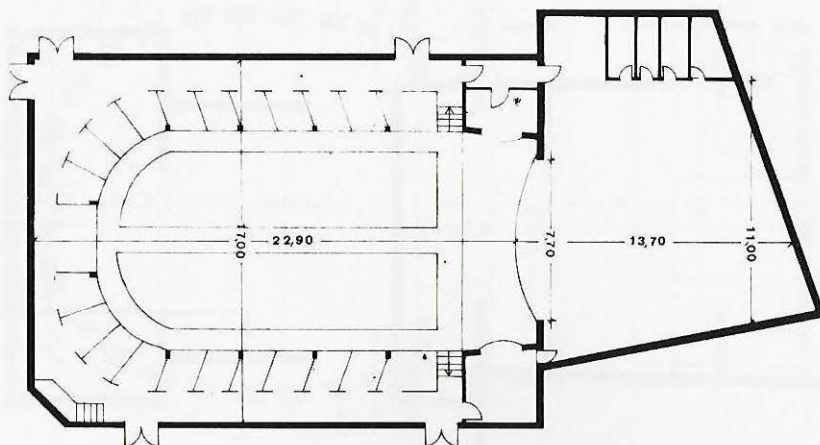

Teatre Bravium



8



2



350

Carrer Bisbe Grau, 13
Tel. 30 37 01
Propietari: Prioral de Sant Pere

Sala: Planta pis; cadires fixes; pla inclinat 3 % gradient; primera renglera a 2 m de l'escenari; extintors.

Característiques tècniques:
 15 barres de teler; 18 Kw de força; cabina de control; taula de llum de 15 Kw; equipament de so reduït; piano.

Escenari: Fossa: cortina.

Dependències: Vestíbul; bar.

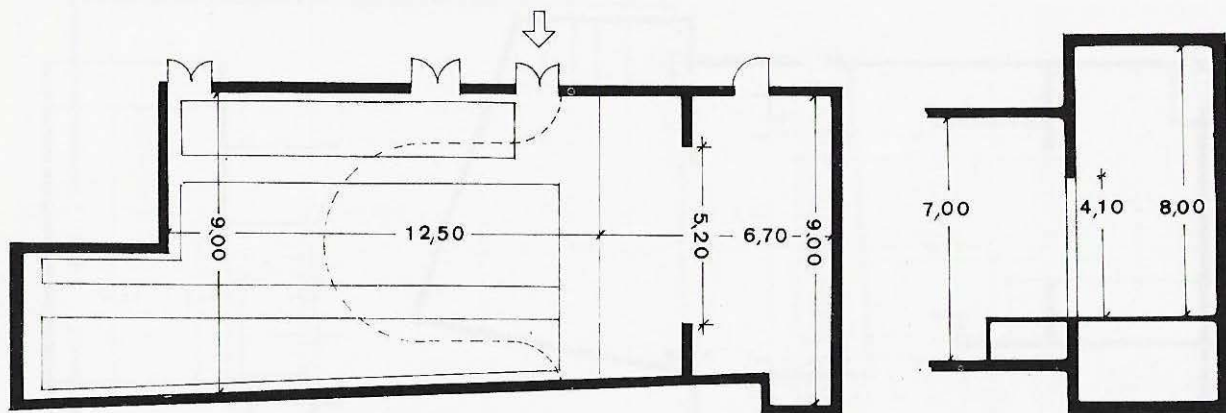

Teatre Fortuny



16

1.000

Plaça Prim, 4
Propietari: Círcol

Sala: Planta pis; butaques fixes; pla inclinat 5 % gradient; teló metàl·lic, mànegues, extintors.

Escenari: Accés directe; fossa: teló americà; pantalla mòbil.

Dependències: Dutxes; vestíbul; bar.

Característiques tècniques:
30 barres de teler; 100 Kw de força; cabina de control darrere la sala; taula de llum; projector de 35 mm; piano.

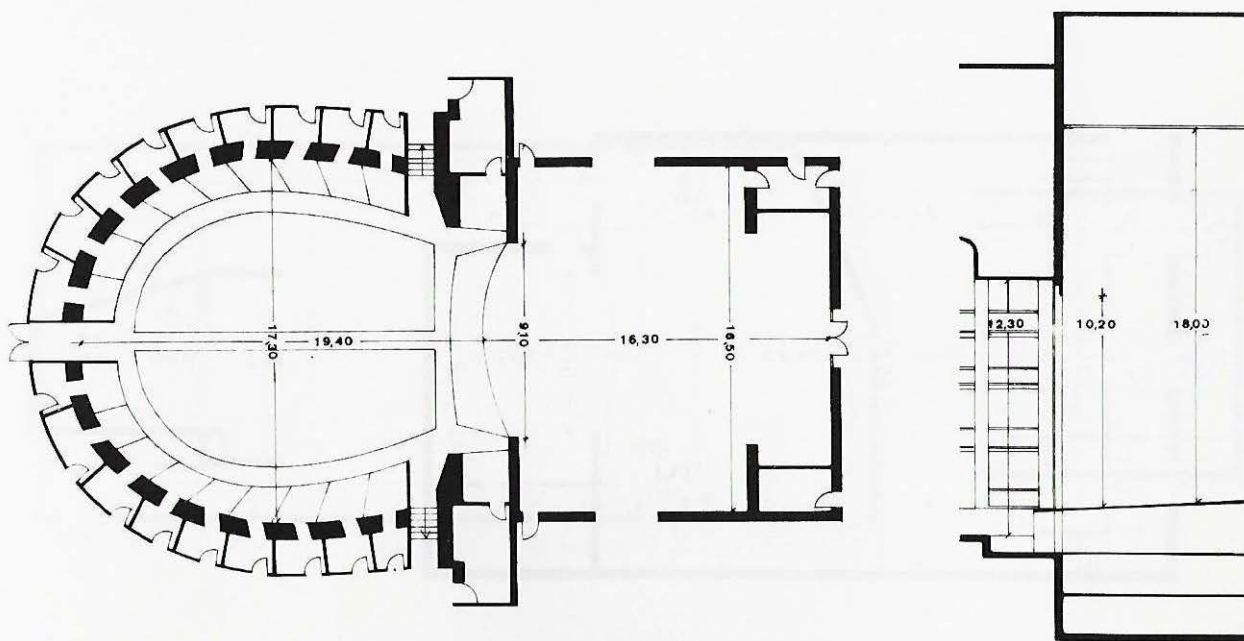

Secció Recreativa



2



280



Carrer Dilluns
Tel. 83 40 55
Propietari: Secció Recreativa

Sala: Planta baixa; butaques mòbils; pla horitzontal; distància de la primera renglera a l'escenari variable; extintors.

Escenari: Cortina; pantalla mòbil.

Dependències: Vestíbul; bar.

Característiques tècniques:
5 Kw de força; projector de 35 mm; piano.

Local construït el 1918.

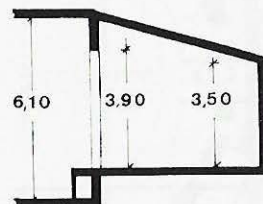
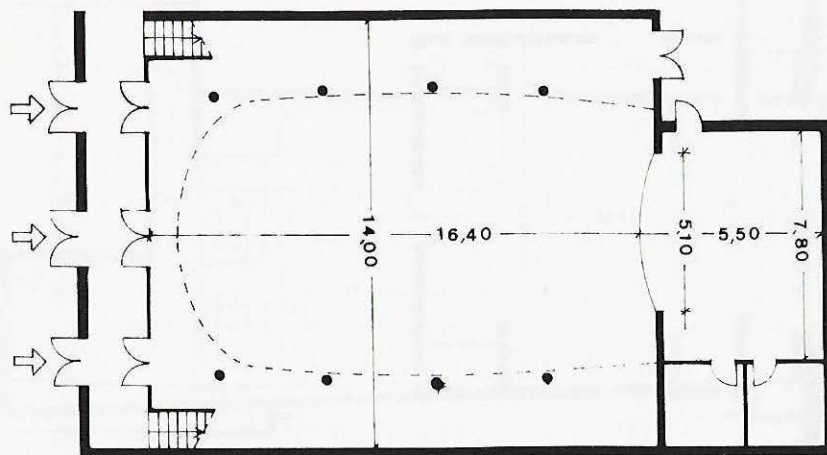

Casal Riudomenc



3



2



600



Carrer Sant Jaume, 1
Tel. 85 03 14
Propietari: Parròquia

Sala: Planta pis; platea: 500;
pisos: 100; butaques fixes; pla
inclinat 5 % gradient; primera
renglera a 3 m de l'escenari;
extintors.

Característiques tècniques:
7 Kw de força; 3 barres
d'hertz; cabina de control a la
dreta de l'escenari; projector
de 35 mm; piano.

Escenari: Teló; pantalla mòbil.

Dependències: Vestíbul;

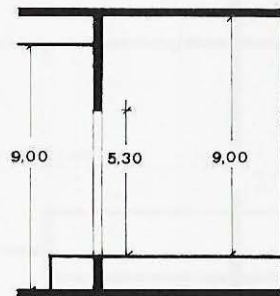
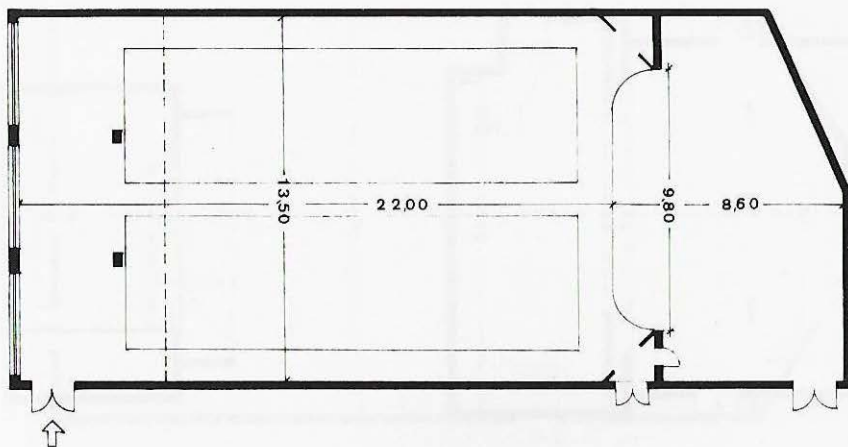

La Selva del Camp

Ateneu



3



686

Carrer Major, 13
Tel. 84 40 57
Propietari: Ateneu

Sala: Planta baixa; platea: 400; pisos: 286; cadires mòbils; pla inclinat 3 % gradient; distància de la primera renglera a l'escenari variable; extintors.

Escenari: Accés directe; fossa: hi ha els camerinos; cortina; pantalla mòbil.

Dependències: Vestíbul; bar.

Característiques tècniques: 11 barres de teler, 10 Kw de força; projector de 35 mm.

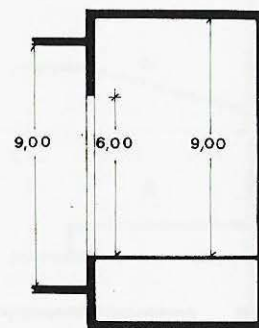
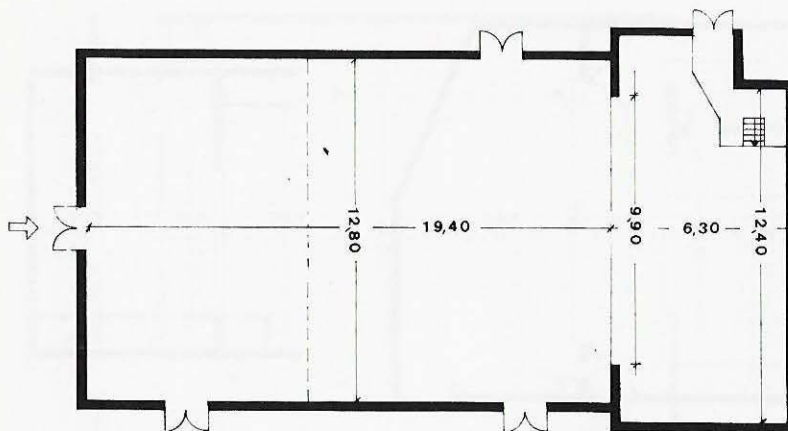

Teatre Defensa Agrària

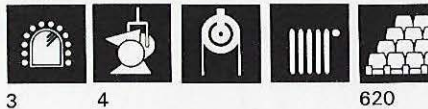

Carrer Puig i Ferrer
Tel. 84 41 12
Propietari: Defensa Agrària

Sala: Planta baixa; platea: 420; pisos: 200; butaques fixes; pla inclinat 3 % gradient; primera renglera a 3 m de l'escenari; extintors.

Característiques tècniques:
11 barres de teler; 10 Kw de força; 3 barres d'hertz; cabina de control a la dreta de l'escenari; projector de 35 mm.

Escenari: Accés directe; fossa: cortina.

Dependències: Vestíbul; bar; magatzem.

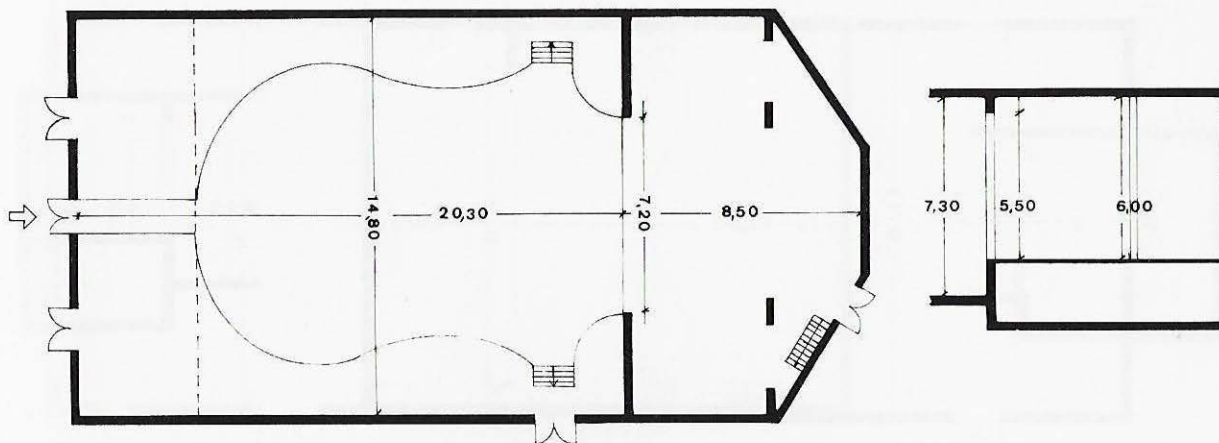

Secció Recreativa de la Cooperativa Agrícola



1



200

Carrer Cosme Toda
Propietari: Cooperativa Agrícola

Sala: Planta baixa; cadires mòbils; pla horitzontal; distància de la primera renglera a l'escenari variable; extintors.

Característiques tècniques:
10 Kw de força; projector de 35 mm.

Escenari: Accés directe; fossa; hi ha el magatzem i els camerinos; cortina; pantalla mòbil.

Sala construïda el 1940.

Dependències: Vestíbul; bar; magatzem.

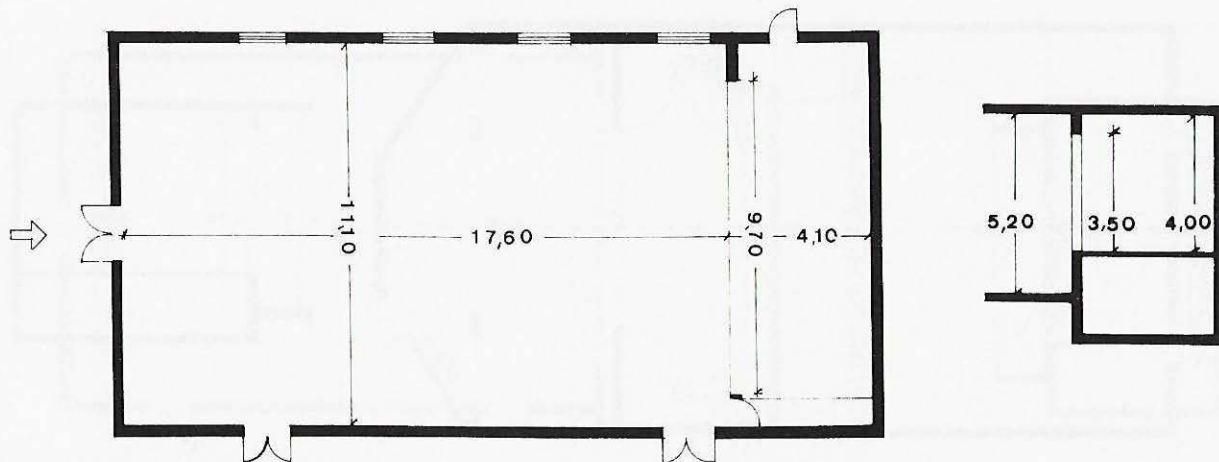

Casal Vilaplanenc



2



500

Carrer Moreres, s/n
Propietari: Casal Vilaplanenc

Sala: Planta pis; cadires mòbils; pla horitzontal; distància de la primera renglera a l'escenari variable; extintors.

Característiques tècniques:
Piano.

Sala construïda el 1979.

Escenari: Accés directe; fossa: hi ha els camerinos; cortina.

Dependències: Dutxes; vestíbul; bar.

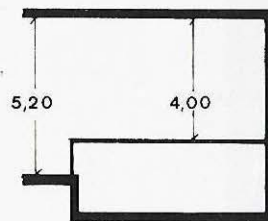
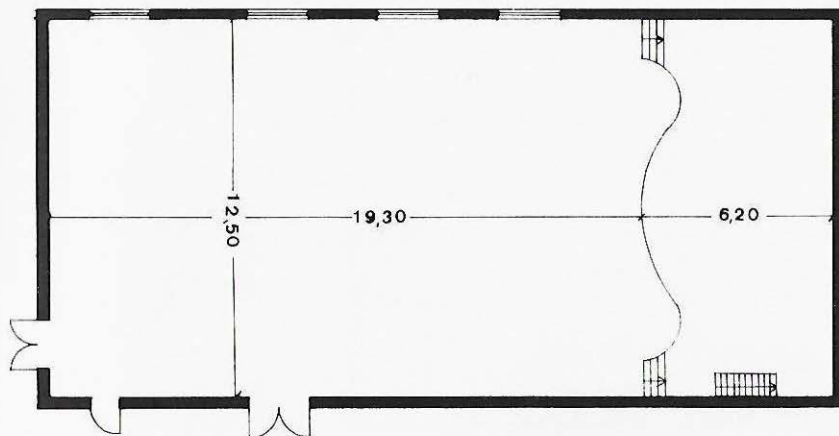

Total de teatres: 9
Habitants: 65.898
Superfície total de sales:
2.809 m²
Habitants per m² de sala:
23,46
Total de seients: 4.360
Habitants per seient: 15,11
Propietat: Pública 11 %
Institucions
religioses 33 %
Entitats 56 %
Seients: Pública 6 %

Institucions
religioses 34 %
Entitats 60 %

Sales amb seients fixos: 44 %
Sales amb seients mòbils:
56 %
Sales amb terra pla: 78 %
Sales amb terra inclinat:
22 %
Sales amb calefacció: 11 %
Sales amb pantalla: 56 %
Sales amb teler: 22 %
Sales amb focus: 11 %

Baix Ebre

L'Ametlla de Mar

Societat Cultural Esportiva i Recreativa



2

400

Carrer Callao, 16
Tel. 45 60 39
Propietari: Societat Cultural Esportiva i Recreativa

Sala: Planta baixa; cadires mòbils; pla horitzontal; distància de la primera renglera a l'escenari variable; extintors.

Característiques tècniques:
5 Kw de força.

Local construït el 1948.

Escenari: Cortina.

Dependències: Vestíbul; bar.

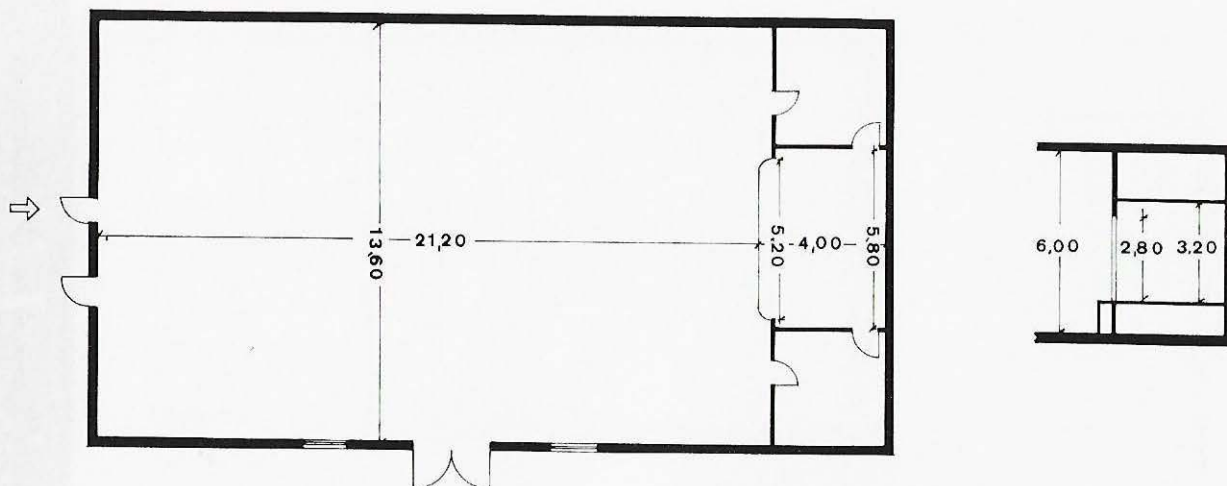

Saló Parroquial



1



380

Carrer Major, 33
Tel. 48 00 61
Propietari: Parròquia

Sala: Planta baixa; cadires mòbils; pla horitzontal; distància de la primera renglera a l'escenari variable.

Escenari: Cortina.

Dependències: Vestíbul.

Característiques tècniques:
28 barres de teler; 5 Kw de força; 2 barres d'hertz.

Sala construïda el 1958.

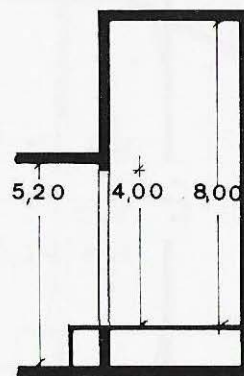
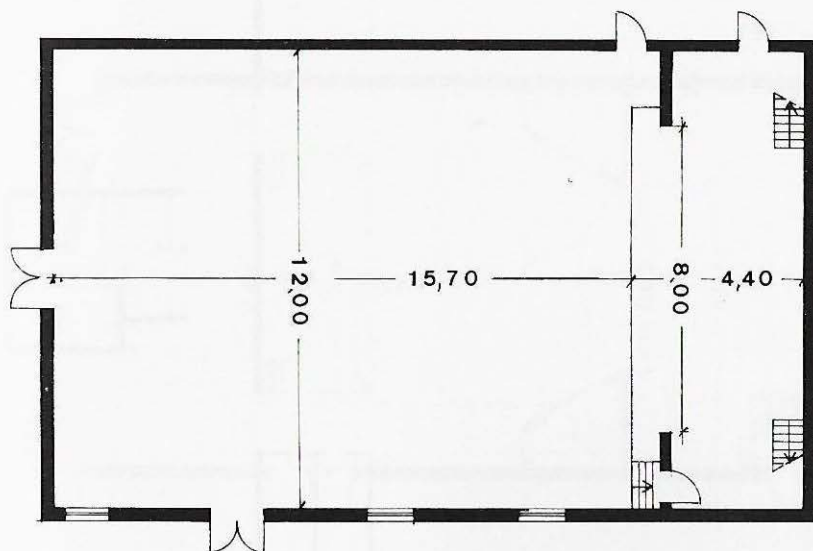

Casal Centre d'Esports



3

1.000

Avinguda Sant Jordi
Tel. 49 02 56
Propietari: Centre d'Esports

Sala: Planta baixa; cadires mòbils; pla horitzontal; distància de la primera renglera a l'escenari variable; extintors.

Característiques tècniques: 25 Kw de força; equipament de so reduït.

Sala construïda el 1968.

Escenari: Accés directe; fossa: hi ha els camerinos; cortina.

Dependències: Vestíbul; bar.

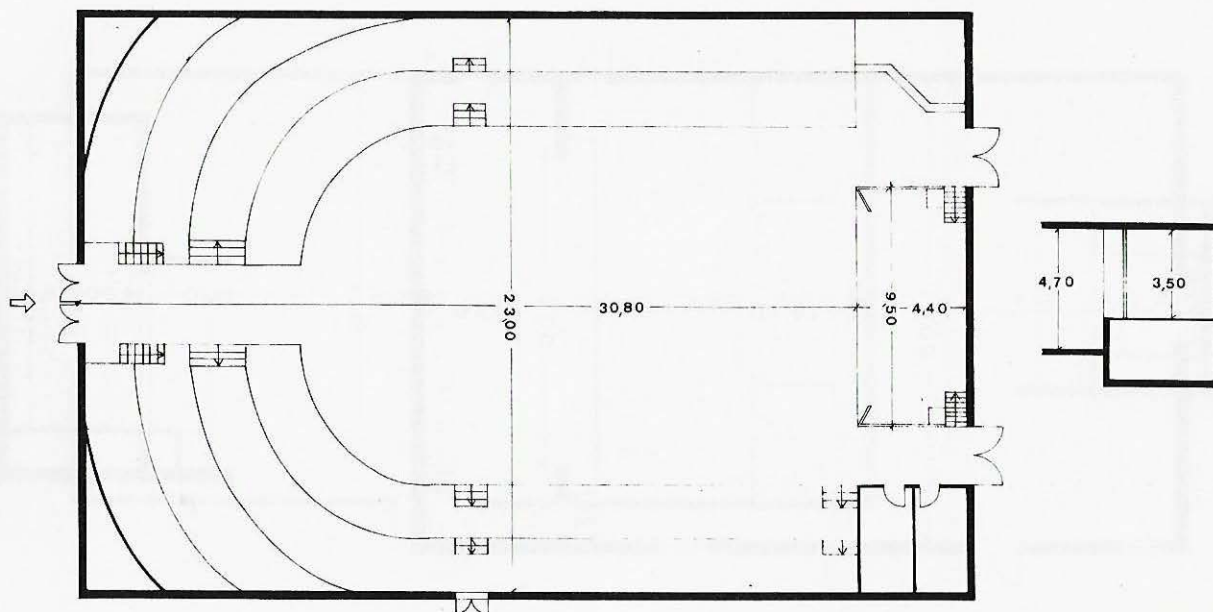

La Lira Roquetense



3

350

Carrer Sant Josep, 15
Tel. 50 09 60
Propietari: La Lira
Roquetense

Sala: Planta baixa; cadires mòbils; pla horitzontal; distància de la primera renglera a l'escenari variable; extintors.

Escenari: Fossa: hi ha els camerinos; cortina; pantalla mòbil.

Dependències: Vestíbul; bar.

Característiques tècniques:
2 Kw de força; equipament de so reduït; projector de 35 mm; piano.

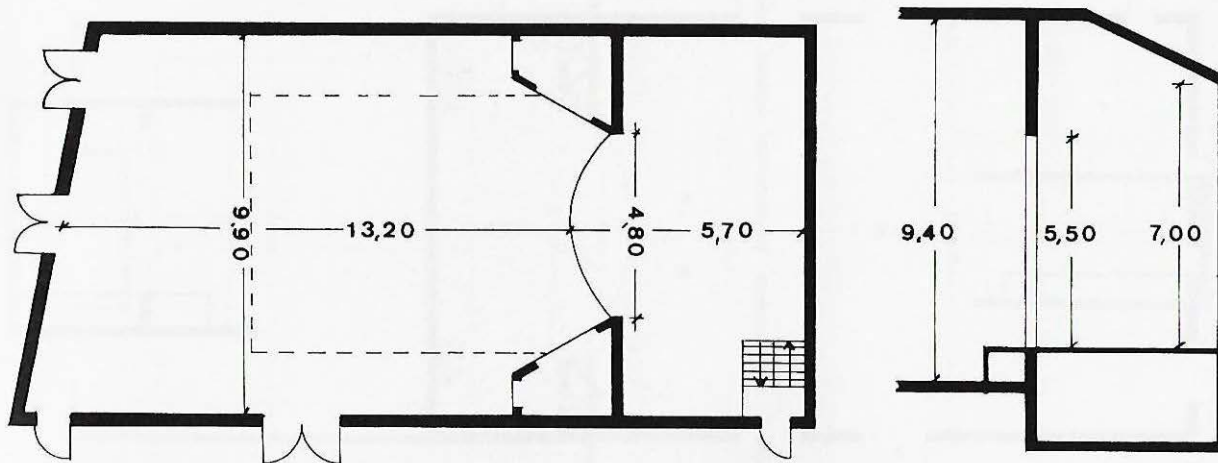

Sant Jaume d'Enveja

Cine Califòrnia



3

300

Carrer València, 17
Tel. 46 84 89
Propietari: Francesca Garcá

Sala: Planta baixa; butaques fixes; pla horitzontal; primera renglera a 7 m de l'escenari; extintors.

Construït el 1948.

Escenari: Accés directe; cortina; pantalla mòbil.

Dependències: Vestíbul; bar.

Característiques tècniques:
8 Kw de força; projector de 35 mm.

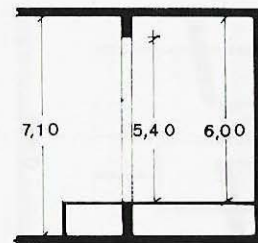
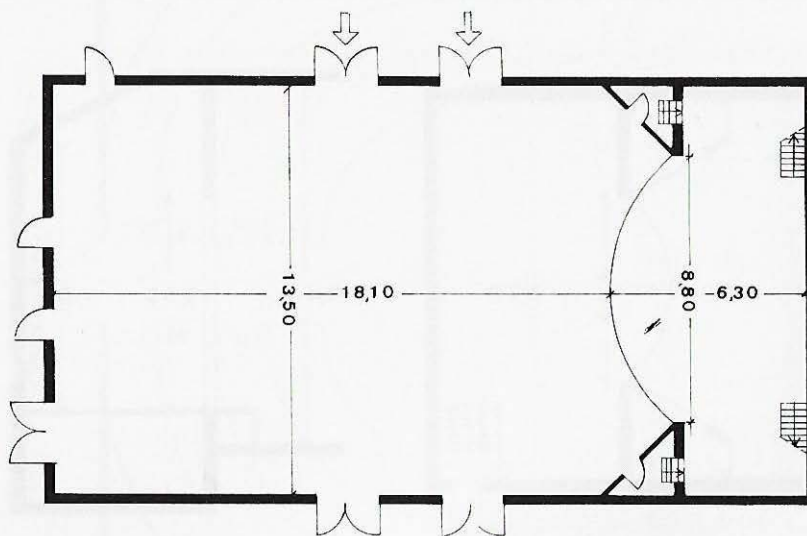

Patronat Escolar Obrer de la Sagrada Família



2



2



380

Carrer Mercaders, 2
Tel. 44 11 85
Propietari: Patronat Escolar
Obrer de la Sagrada Família

Sala: Planta baixa; butaques
fixes; pla inclinat 3 % gradient;
primera renglera a 2 m de
l'escenari; extintors.

Escenari: Accés directe;
cortina; pantalla mòbil.

Dependències: Dutxes;
vestíbul; bar; magatzem;
tallers.

Característiques tècniques:
5 Kw de força; 3 barres
d'Hertz; equipament de so
reduit; projectors de 35 mm;
16 mm i Super 8; piano.

Sala construïda el 1979.

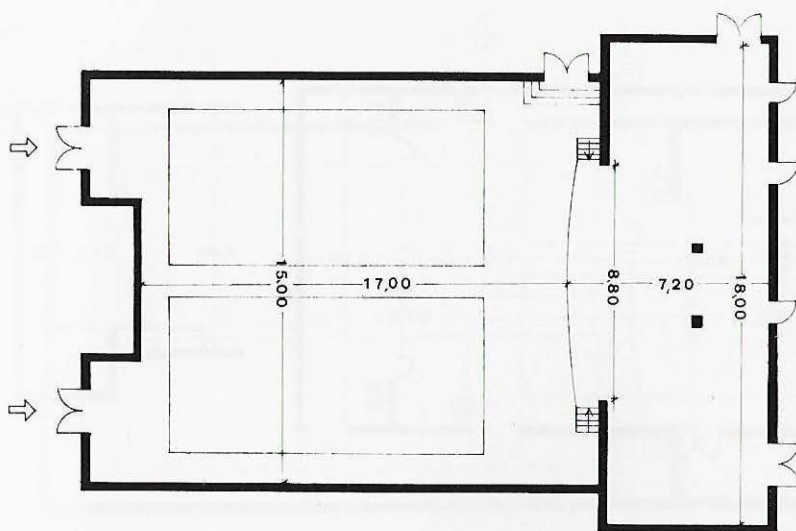

Sala d'Actes del Seminari



2



750

Partit Orleans, s/n
Tel. 44 02 00
Propietari: Bisbat

Sala: Planta baixa, platea:
500; pisos: 250; butaques
fixes; pla inclinat 3 % gradient;
primera renglera a 3 m de
l'escenari; extintors.

Característiques tècniques:
6 barres de teler; 6 Kw de força;
2 barres d'hertz; projectors de
35 mm i 16 mm.

Local inaugurat el 1959.

Escenari: Accés directe; fossa:
hi ha els camerinos; cortina;
pantalla mòbil.

Dependències: Vestíbul.

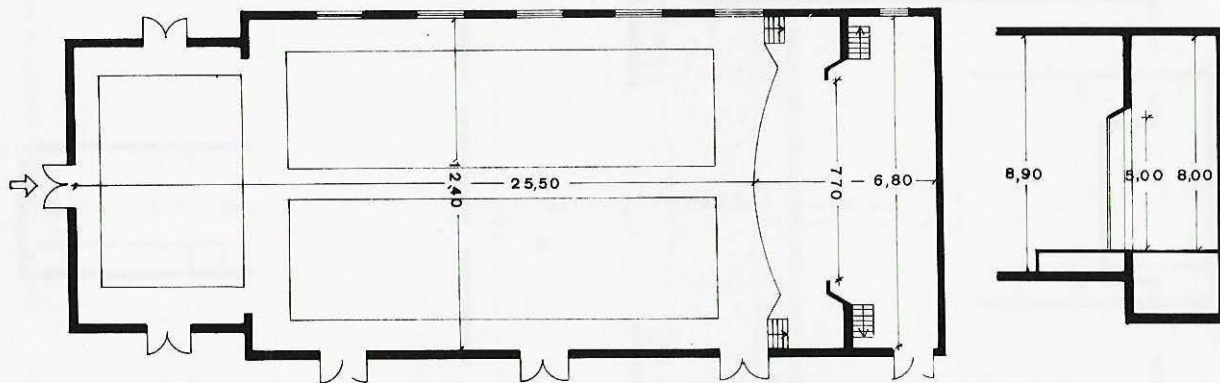



1



250

Carrer Doctor Ferran, 4
Tel. 44 14 94
Propietari: Generalitat de Catalunya

Sala: Planta pis; butaques fixes; pla horitzontal; primera renglera a 2 m de l'escenari; extintors.

Característiques tècniques:
6 Kw de força; projector de 35 mm; piano.

Escenari: Cortina; pantalla mòbil.

Dependències: Vestíbul; dutxes.

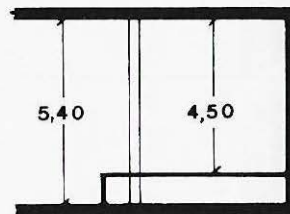
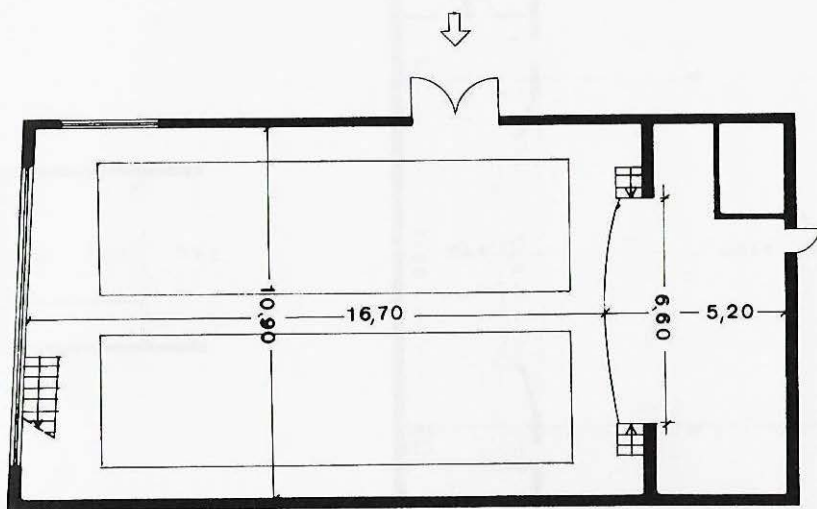

Tortosa (Camarles)

Casal de Ligallo



2



600

Ligallo (Camarles)
Propietari: Associació de Veïns

Sala: Planta baixa; cadires mòbils; pla horitzontal; distància de la primera renglera a l'escenari variable; extintors.

Escenari: Teló.

Dependències: Vestíbul; bar.

Característiques tècniques:
10 Kw de força; equipament de so.

Sala construïda el 1980.

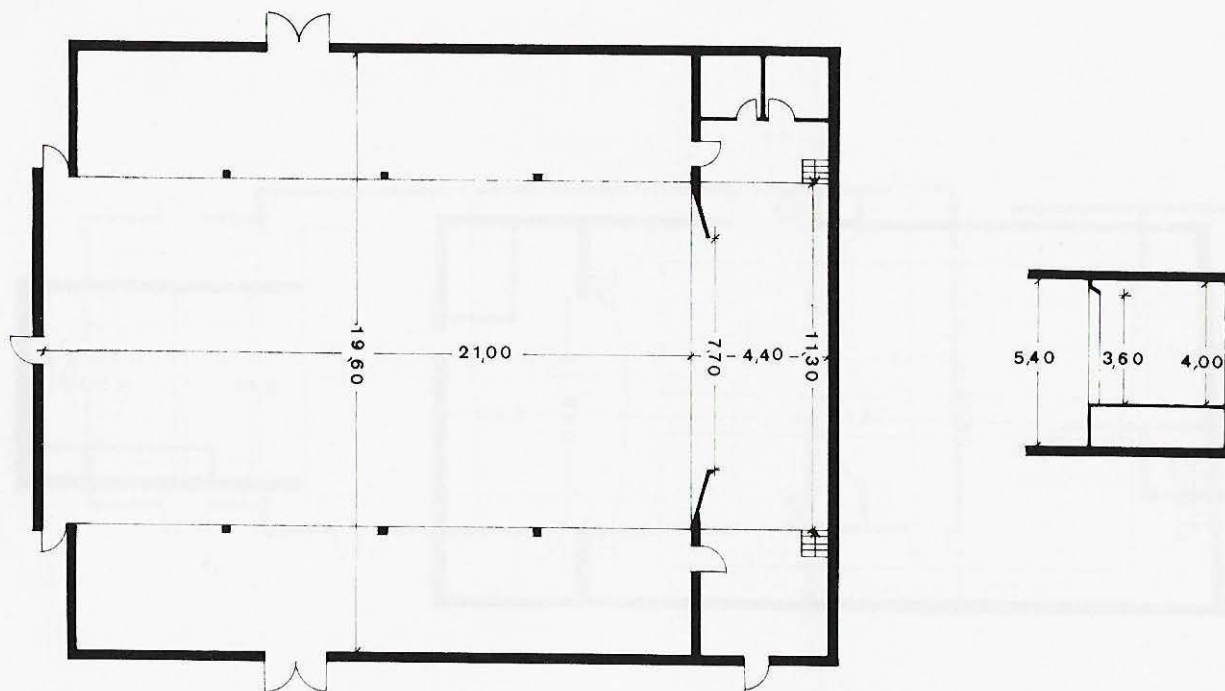

Total de teatres: 17
Habitants: 28.905
Superfície total de sales:
4.531 m²
Habitants per m² de sala:
6,38
Total de seients: 7.759
Habitants per seient: 3,72
Propietat: Pública 18 %
Institucions
religioses 11 %
Entitats 47 %
Particulars 24 %
Seients: Pública 11 %
Institucions
religioses 11 %
Entitats 39 %
Particulars 39 %

Sales amb seients fixos: 41 %
Sales amb seients mòbils:
59 %
Sales amb terra pla: 71 %
Sales amb terra inclinat:
29 %
Sales amb calefacció: 76 %
Sales amb pantalla: 82 %
Sales amb teler: 47 %
Sales amb focus: 41 %
Sales amb cabina de control:
29 %
Sales amb taula de llum:
24 %
Sales amb fossa d'orquestra:
12 %

Baix Penedès

Societat Recreativa Unió Albinyanenca



2



500

Carrer Bonastre, 9
Propietari: Societat
Recreativa Unió
Albinyanenca

Sala: Planta baixa; cadires mòbils; pla horitzontal; distància de la primera renglera a l'escenari variable.

Característiques tècniques:
5 Kw de força.

Local construït el 1928.

Escenari: Fossa: hi ha el magatzem; cortina; pantalla mòbil.

Dependències: Vestíbul;
magatzem.

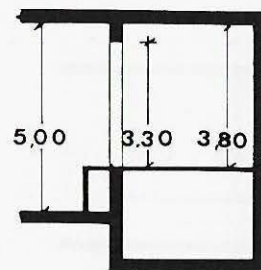
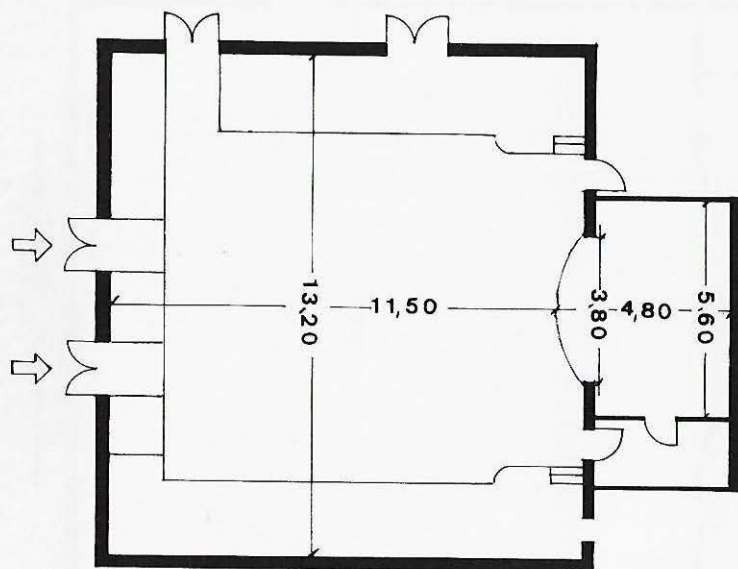

Albinyana (Les Peces)

Agrupació Recreativa Les Peces



2



300

Carrer de la Plaça
Propietari: Agrupació
Recreativa Les Peces

Sala: Planta baixa; cadires mòbils; pla horitzontal; distància de la primera renglera a l'escenari variable; extintors.

Característiques tècniques:
3 Kw de força.

Construït el 1949.

Escenari: Cortina.

Dependències: Vestíbul; bar.

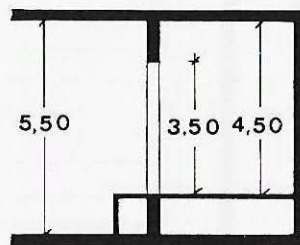
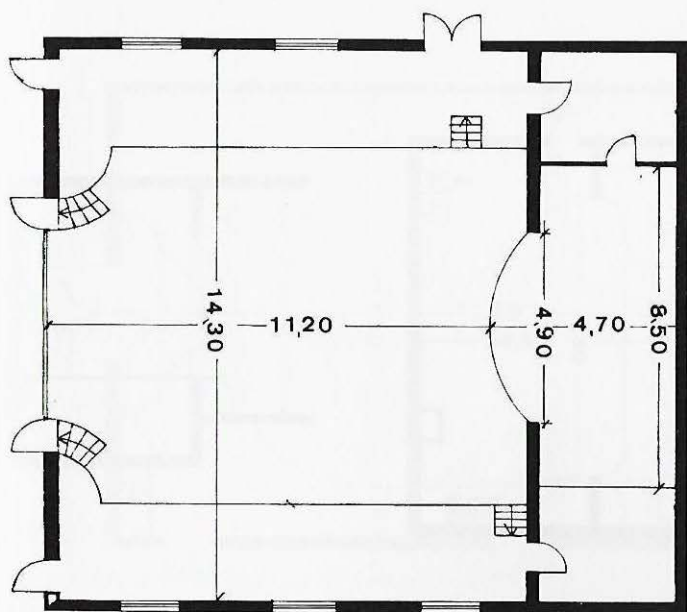

Centre Parroquial



3



399

Carrer Jacint Maragall
Tel. 67 04 07
Propietari: Parròquia

Sala: Planta baixa; platea:
285; pisos: 114; butaques
fixes; pla horitzontal; primera
renglera a 2 m de l'escenari;
extintors.

Escenari: Accés directe; fossa:
hi ha els camerinos; cortina;
pantalla mòbil.

Dependències: Vestíbul; bar.

Característiques tècniques:
17 barres de teler; 3 barres
d'hertz; projector de 35 mm.

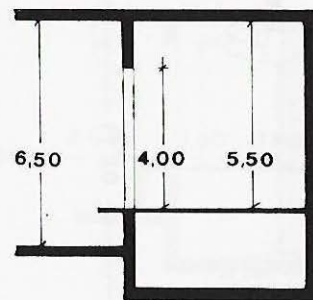
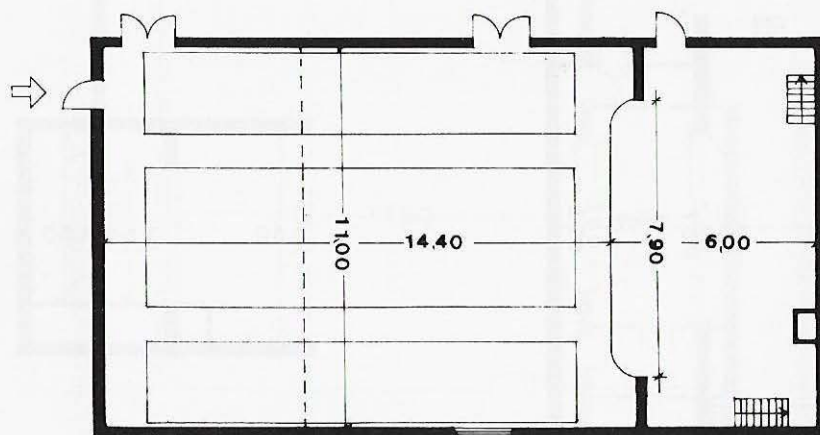

Societat Nova



1

2

300

Carrer Albert Santó
Tel. 67 70 14
Propietari: Societat Nova

Sala: Planta baixa; butaques mòbils; pla horitzontal; distància de la primera renglera a l'escenari variable; extintors.

Escenari: Accés directe; fossa: hi ha el magatzem i els camerinos; cortina; pantalla fixa.

Dependències: Bar; magatzem.

Característiques tècniques: 10 barres de teler; 7 Kw de força; 1 barra d'hertz; equipament de so; projector de 35 mm; piano.

Construït el 1933.

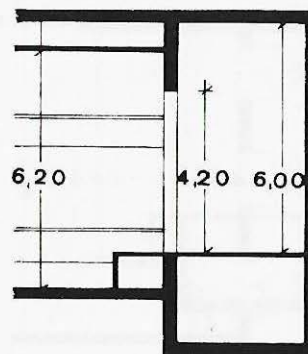
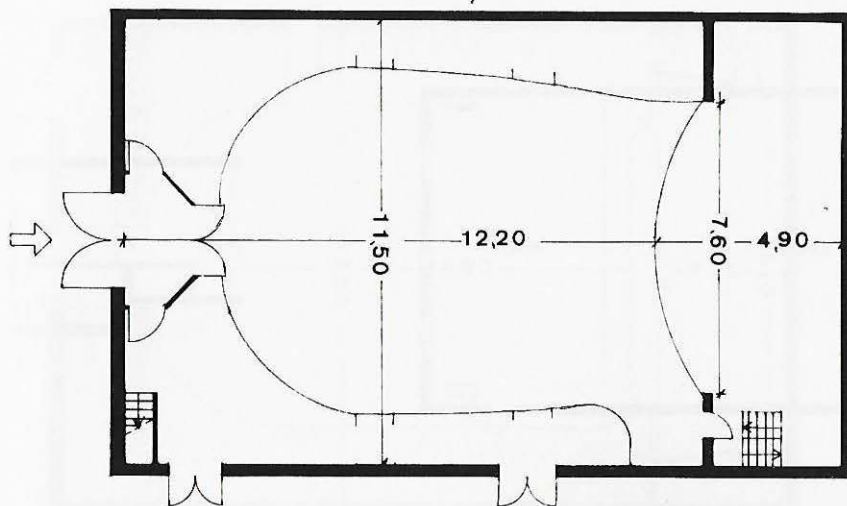

Bellvei del Penedès

Cinema Glorieta



1

260

Carrer Jacint Verdaguer
Tel. 66 21 96
Propietari: Fèlix Sans Huguet

Sala: Planta baixa; cadires mòbils; pla horitzontal; distància de la primera renglera a l'escenari variable; extintors.

Escenari: Accés directe; fossa; hi ha els camerinos; cortina; pantalla mòbil.

Dependències: Vestíbul; bar.

Característiques tècniques:
10 Kw de força; projector de 35 mm.

Construït el 1911 i reformat el 1963.

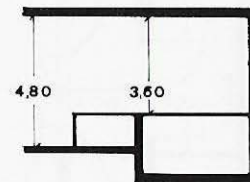
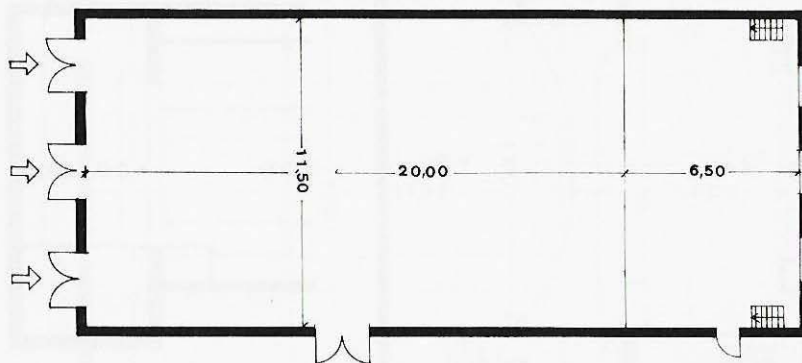

Bellvei del Penedès

**Societat Cultural i Recreativa
El Casal**



2



300

**Carrer Sant Magí, 3
Tel. 66 16 97
Propietari: Ajuntament de
Bellvei del Penedès**

Sala: Planta baixa; butaques mòbils; pla horitzontal; distància de la primera renglera a l'escenari variable; extintors.

Escenari: Accés directe; fossa: hi ha els camerinos; cortina; pantalla fixa.

Dependències: Vestíbul; bar; magatzem.

Característiques tècniques:
4 barres de teler; 4 Kw de força; 1 barra d'hertz; cabina de control darrere l'escenari; equipament de so; projectors de 35 mm i Super 8; piano.

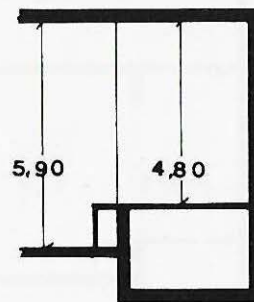
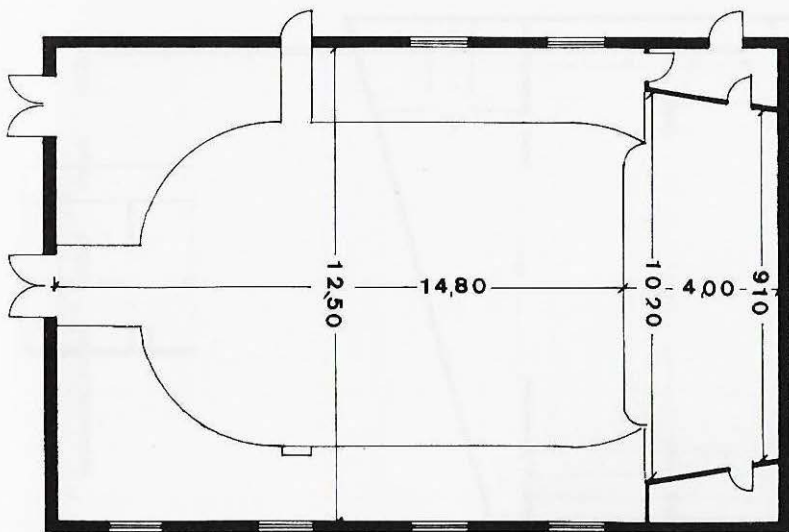

La Bisbal del Penedès

Poliesportiu Segle XX



2



3



1.200

Avinguda Baix Penedès
Tel. 67 74 13
Propietari: F.I.D.S.A.

Sala: Planta baixa; cadires mòbils; pla horitzontal; distància de la primera renglera a l'escenari variable; extintors.

Escenari: Accés directe; cortina.

Dependències: Vestíbul; bar.

Característiques tècniques:
20 Kw de força.

Inaugurat el 1976.

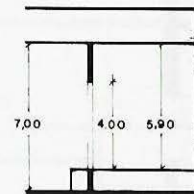
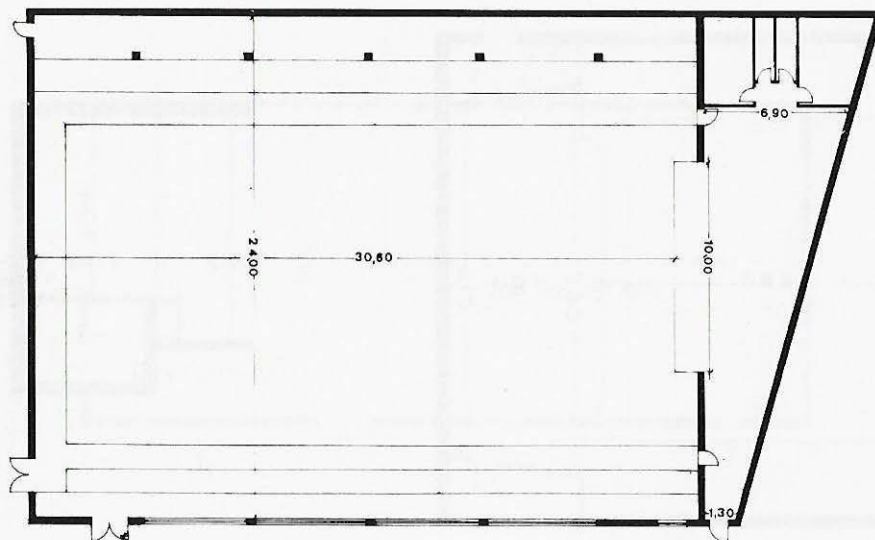

La Bisbal del Penedès

**Societat Cultural Recreativa
Bisbalenca**



2



400

**Carrer Doctor Robert, 1
Tel. 67 74 14
Propietari: Ajuntament de la
Bisbal del Penedès**

Sala: Planta baixa; cadires mòbils; pla horitzontal; distància de la primera renglera a l'escenari variable; extintors.

Escenari: Accés directe; fossa: hi ha els camerinos i el magatzem; cortina.

Dependències: Vestíbul; bar; magatzem.

Característiques tècniques:
7 barres de teler; 10 Kw de força; equipament de so.

Local inaugurat el 1973.

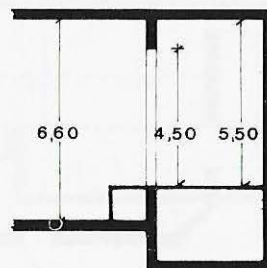
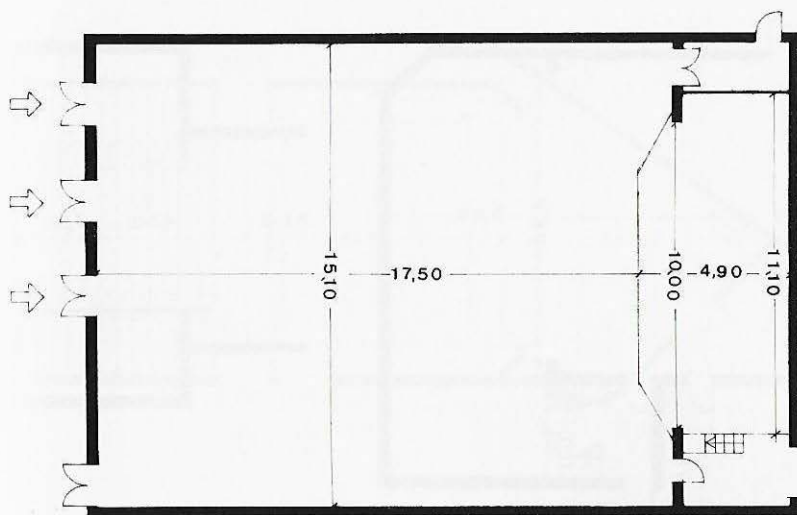

El Centre



4



14



450

Carrer Major, 3
Tel. 63 73 06
Propietari: Societat El Centre

Sala: Planta baixa; butaques mòbils; pla inclinat 2 % gradient; distància de la primera renglera a l'escenari variable; extintors.

Escenari: Accés directe; fossa: hi ha el magatzem; cortina; pantalla mòbil.

Dependències: Vestíbul; bar; magatzem.

Característiques tècniques: 20 barres de teler; 30 Kw de força; cabina de control a l'esquerra de l'escenari; taula de llum de 24 Kw; equipament de so; projector de 35 mm.

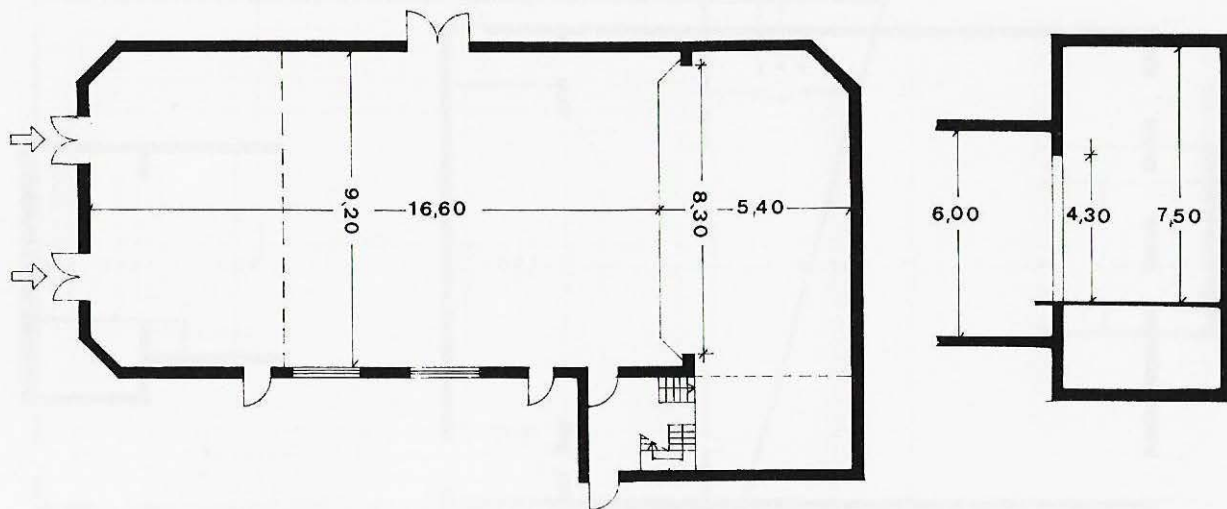



2



343



Carrer Francesc Macià, 29
Tel. 67 72 80
Propietari: Societat Cultural i Recreativa

Sala: Planta baixa; butaques fixes; pla inclinat 11 % gradient; primera renglera a 1 m de l'escenari; extintors i mànegues.

Escenari: Accés directe; fossa: cortina; pantalla mòbil.

Dependències: Vestíbul; bar; magatzem.

Característiques tècniques: Equipament de so; projector de 35 mm.

Local inaugurat el 1984.

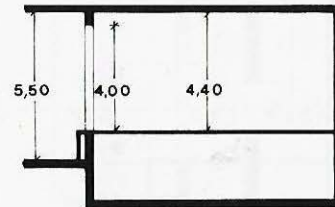
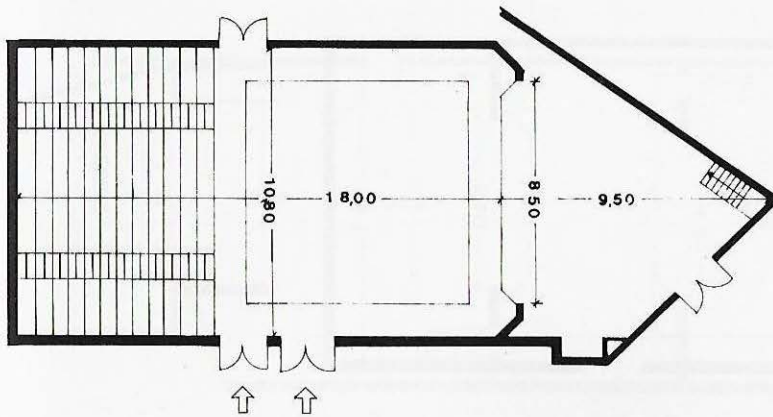

Sant Jaume dels Domenys

**Societat Cultural i Recreativa
Sant Jaume**



1

300

Carrer Nou
Tel. 67 70 29
Propietari: Societat Cultural i
Recreativa Sant Jaume

Sala: Planta baixa; butaques fixes; pla horitzontal; primera renglera a 4,50 m de l'escenari; extintors i mànegues.

Característiques tècniques:
15 Kw de força; cabina de control darrere la sala; equipament de so; projector de 35 mm.

Escenari: Fossa: hi ha el magatzem i els camerinos; cortina; pantalla mòbil.

Dependències: Vestíbul.

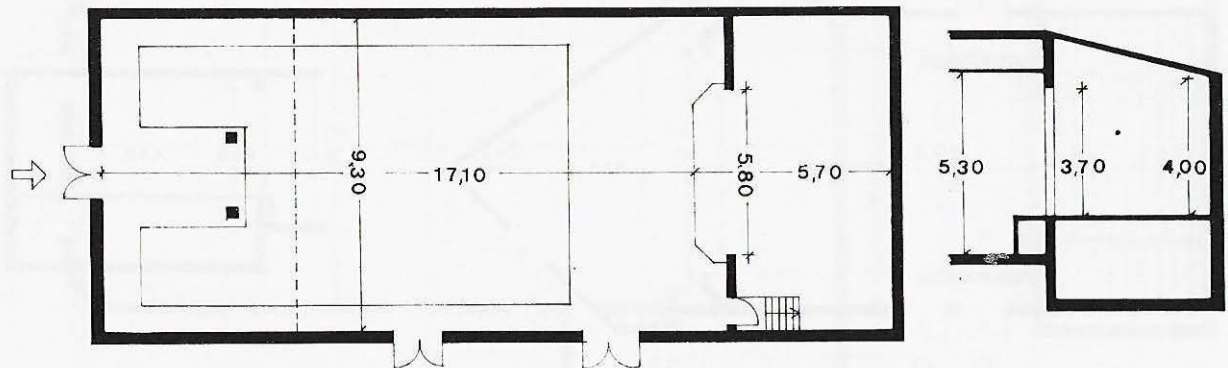

Sant Jaume dels Domenys (Lleger)

Societat Coral i Recreativa



1



200

Carrer Major, 14
Propietari: Societat Coral i Recreativa

Sala: Planta baixa; butaques mòbils; pla horitzontal; distància de la primera renglera a l'escenari variable; extintors.

Característiques tècniques:
2 Kw de força; projector de 35 mm; piano.

Escenari: Fossa: hi ha els camerinos; cortina; pantalla mòbil.

Dependències: Bar.

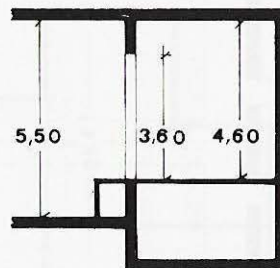
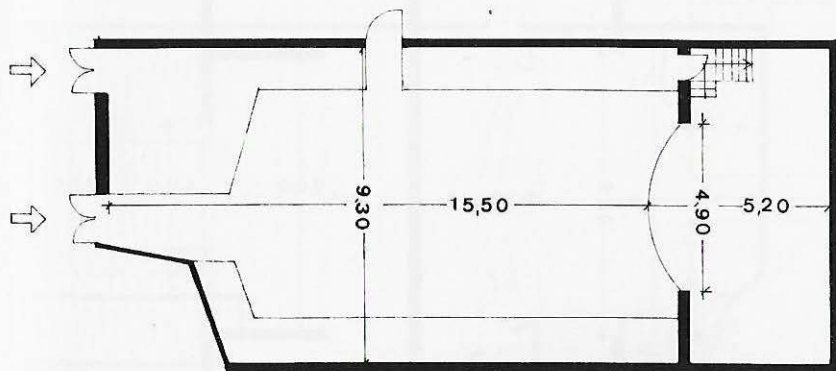

Casal Parroquial Familiar



3

2

436

Carrer de Sant Magí, 23
Tel. 66 10 06
Propietari: Parròquia

Sala: Planta baixa; platea: 336; pisos: 100; cadires fixes; pla inclinat 3 % gradient; primera renglera a 1 m de l'escenari; extintors i mànegues.

Escenari: Accés directe; fossa: cortina; pantalla mòbil.

Dependències: Vestíbul; bar; magatzem.

Característiques tècniques: 15 barres de teler; 30 Kw de força; 1 barra d'hertz; taula de llum de 5 Kw; equipament de so; projector de 35 mm; piano.

Construït el 1955, l'escenari fou reformat el 1981.

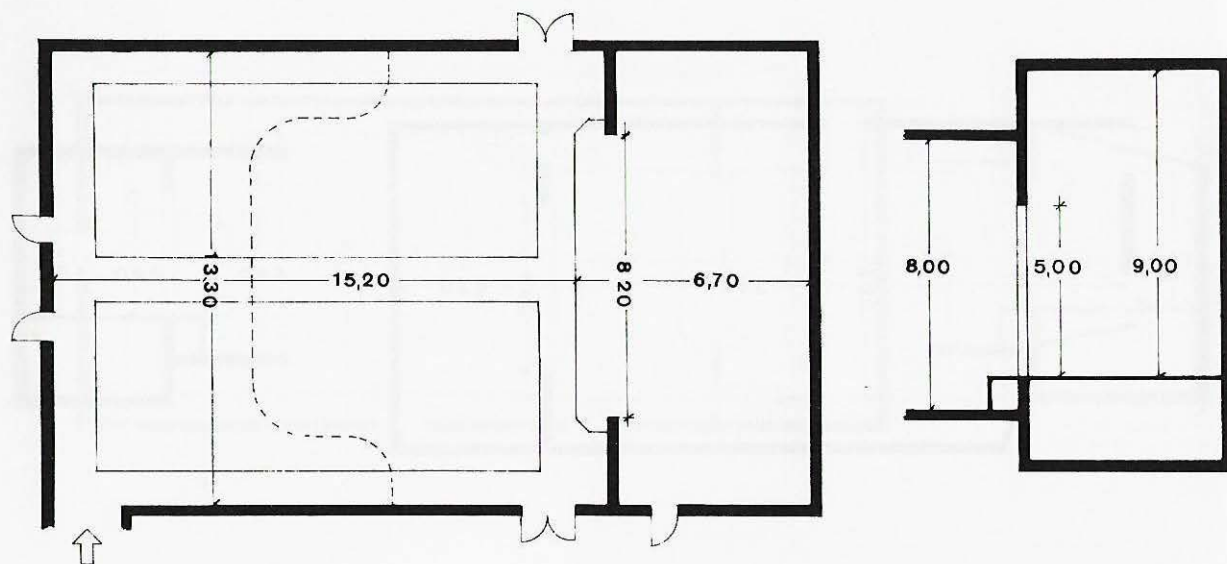

La Lira Vendrellenca



10

30

800

Carrer Sant Jordi, 7
Tel. 66 01 91
Propietari: La Lira
Vendrellenca

Sala: Planta baixa; Butaques mòbils; pla horitzontal; distància de la primera renglera a l'escenari variable; extintors.

Escenari: Accés directe; fossa: hi ha els camerinos i el magatzem; cortina; pantalla mòbil.

Dependències: Vestíbul; magatzem.

Característiques tècniques: 20 barres de teler; 70 Kw de força; ciclorama; canó; cabina de control darrere la sala; taula de llum de 73 kw; equipament de so; projector de 16 mm; piano.

Local construït el 1975.

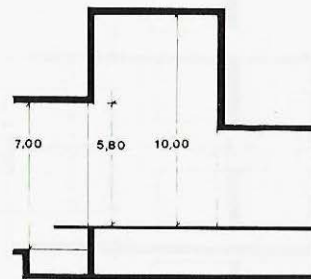
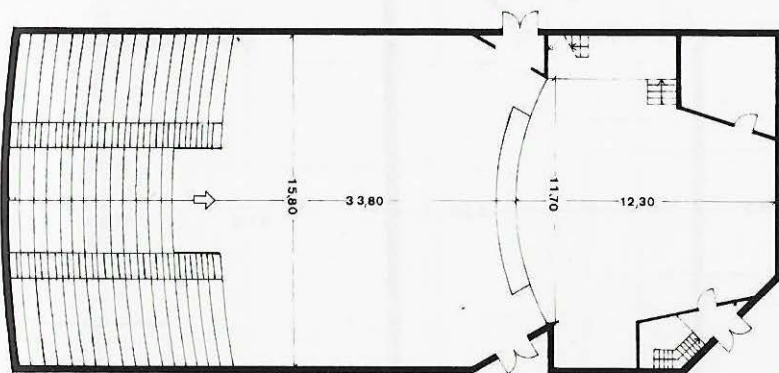

Teatre Tívoli



4



6



510

Carrer dels Cafès, 13
Tel. 66 04 54
Propietari: Josefina Rives

Sala: Planta baixa; butaques fixes; pla horitzontal; primera renglera a 2 m de l'escenari; extintors i mànegues.

Característiques tècniques:
15 Kw de força; projector de 35 mm.

Escenari: Fossa: hi ha els camerinos; cortina; pantalla fixa.

Construït el 1920 i remodelat el 1980.

Dependències: Vestíbul; bar.

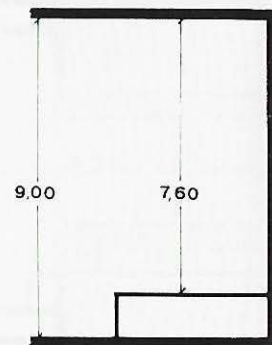
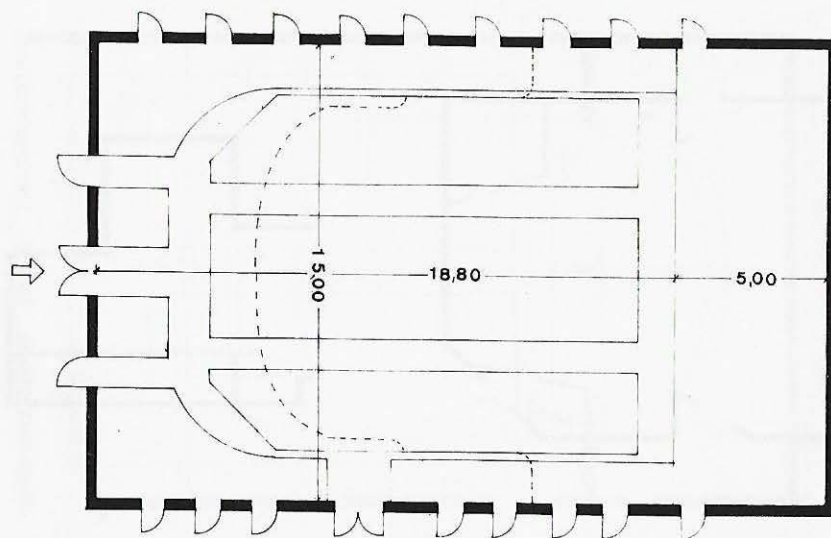

El Vendrell (Coma-Ruga)

**Auditori de l'Alberg
de Santa Maria del Mar**



2

170

**Avinguda Palfuriana
Tel. 68 00 08
Propietari: Diputació de
Tarragona**

Sala: Planta pis; butaques
fixes; pla inclinat 10 %
gradient; primera renglera a
3 m de l'escenari; extintors.

Característiques tècniques:
7 Kw de força; equipament de
so; projector de 35 mm.

Construït el 1979.

Escenari: Cortina; pantalla
fixa.

Dependències: Vestíbul.

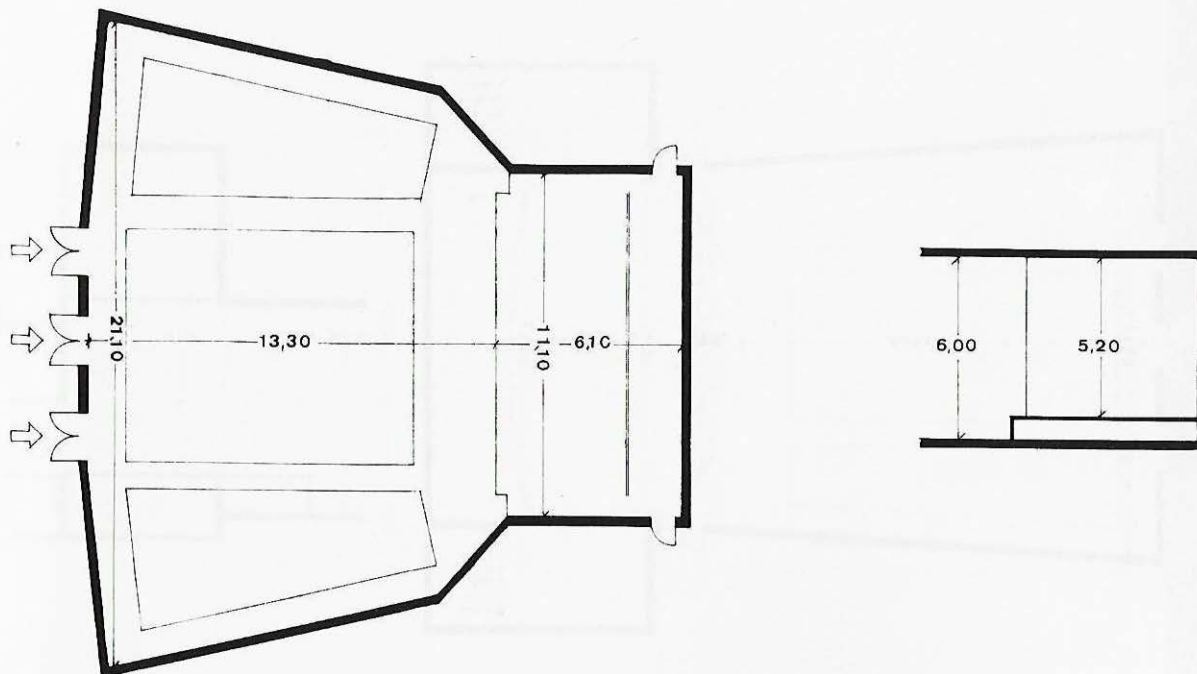

El Vendrell (Coma-Ruga)

Teatre Brisamar



12



28



769

Avinguda Brisamar, 8
Tel. 66 04 54
Propietari: Joan Toldrà

Sala: Planta pis; butaques fixes; pla inclinat 10 % gradient; primera renglera a 1 m de l'escenari; extintors i mànegues.

Escenari: Accés directe; cortina; pantalla fixa.

Dependències: Vestíbul; bar.

Característiques tècniques:
46 Kw de força; taula de llum de 46 Kw; projector de 35 mm.

Construït el 1961.

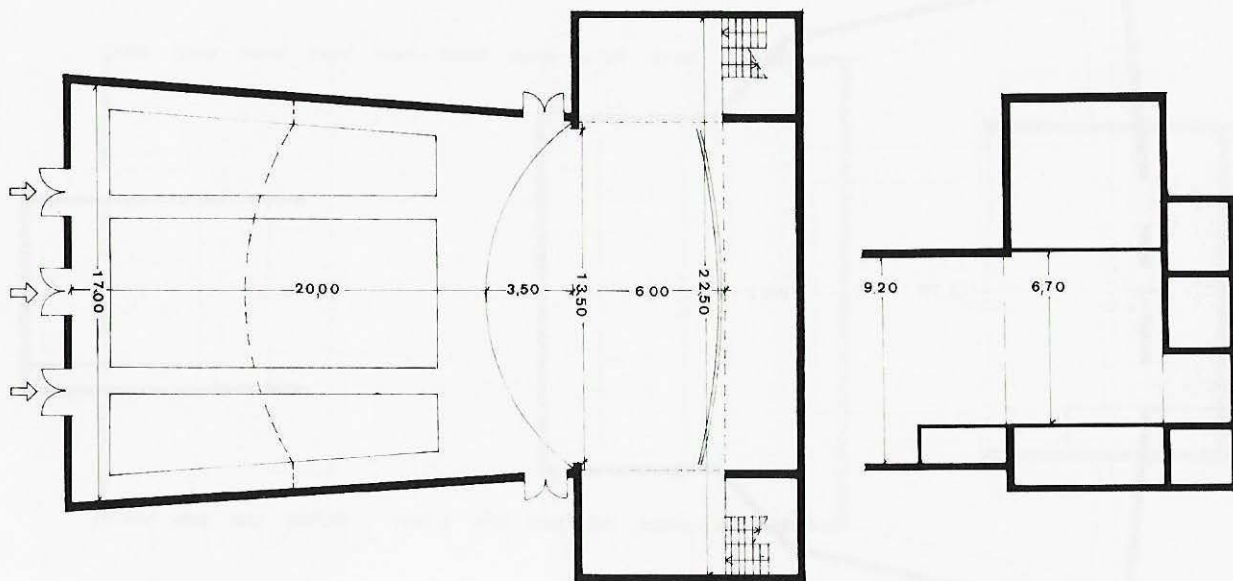

Total de teatres: 11

Habitants: 42.152

Superfície total de sales:

2.995 m²

Habitants per m² de sala:

14,07

Total de seients: 5.316

Habitants per seient: 7,92

Propietat: Pública 33 %

Institucions

religioses 25 %

Entitats 9 %

Particulars 33 %

Seients: Pública 38 %

Institucions

religioses 17 %

Entitats 11 %

Particulars 34 %

Sales amb seients fixos: 50 %

Sales amb seients mòbils:

50 %

Sales amb terra pla: 58 %

Sales amb terra inclinat:

42 %

Sales amb calefacció: 58 %

Sales amb pantalla: 92 %

Sales amb teler: 75 %

Sales amb focus: 33 %

Sales amb cabina de control:

33 %

Sales amb taula de llum:

25 %

Sales amb fossa d'orquestra:

8 %

Berguedà

L'Ametlla de Merola

Teatre Esplai



3

12

600

Plaça del Teatre
Propietari: Serra Feliu

Sala: Planta baixa; platea: 400; pisos: 200; butaques fixes; pla inclinat 5 % gradient; primera renglera a 2,50 m de l'escenari; extintors.

Escenari: Accés directe; fossa: hi ha els camerinos; cortina; pantalla mòbil.

Dependències: Vestíbul; magatzem.

Característiques tècniques: 53 barres de teler; 18 Kw de força; 5 barres d'hertz; cabina de control a la dreta de l'escenari; taula de llum de 20 Kw; equipament de so; projector de 35 mm; piano.

Local remodelat el 1950.

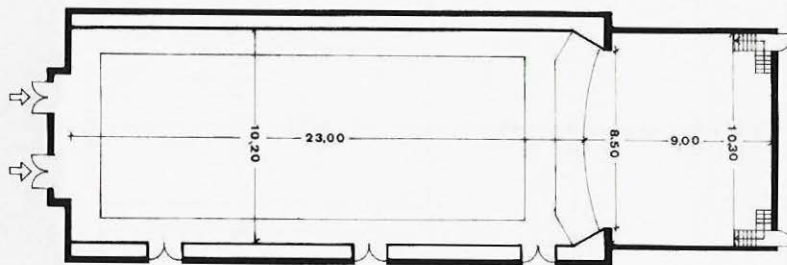

Ateneu



6

600

Avinguda Pau Casals, s/n
Tel. 823 00 00
Propietari: Ajuntament
d'Avià

Sala: Planta pis; cadires
mòbils; pla horitzontal;
distància de la primera
renglera a l'escenari variable.

**Sala encara no acabada i
amb instal·lacions en
projecte.**

Escenari: Accés directe; fossa:
hi ha el magatzem; cortina;
pantalla mòbil.

Dependències: Magatzem.

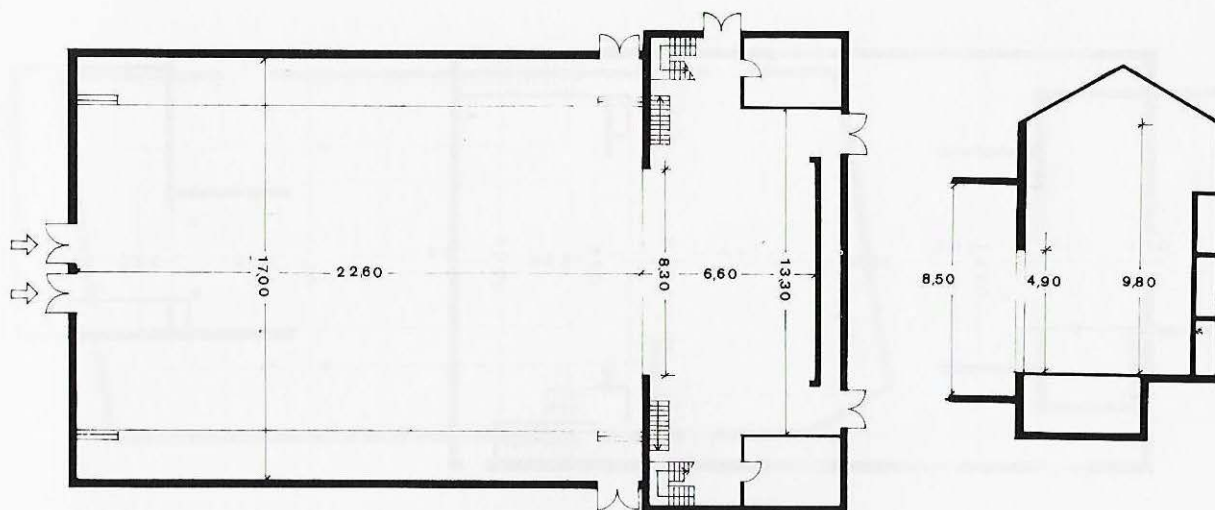



2



300

Plaça del Raval
Tel. 824 40 13
Propietari: Ajuntament de
Bagà

Sala: Planta pis; butaques
fixes; pla horitzontal.

Escenari: Cortina; pantalla
mòbil.

Dependències: Vestíbul; bar.

Característiques tècniques:
15 Kw de força; projector de
35 mm.

**S'inicià la remodelació de la
sala el 1984.**

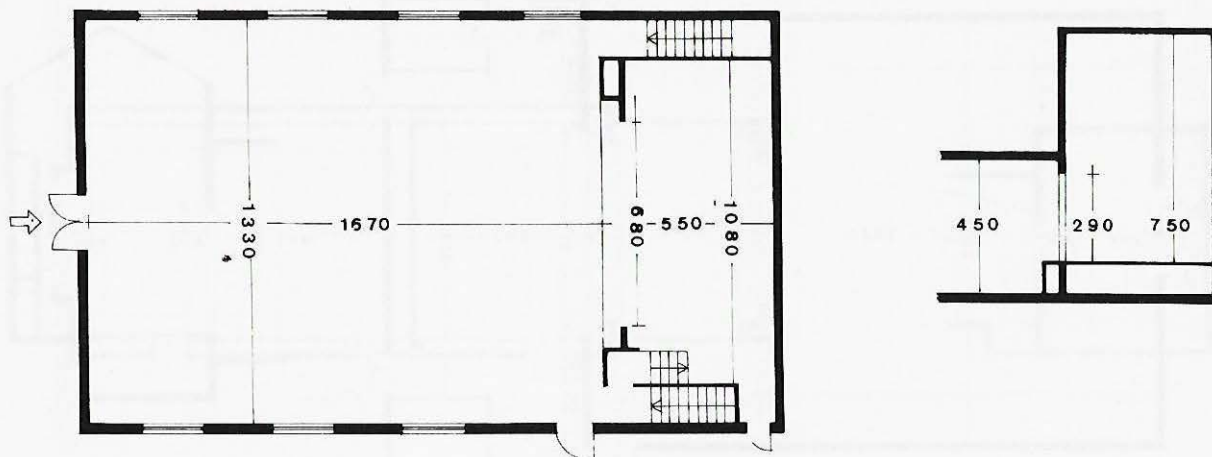

Casal Parroquial Patronat



3



21



390

Carrer Cardona, 2
Tel. 821 07 13
Propietari: Parròquia

Sala: Planta pis; platea: 300; pisos: 90; butaques fixes; pla horitzontal; primera renglera a 1 m de l'escenari; extintors i cortina d'aigua.

Escenari: Accés directe; fossa: cortina; pantalla mòbil.

Dependències: Vestíbul; bar; magatzem.

Característiques tècniques:
38 barres de teler; 25 Kw de força; 4 barres d'hertz; cabina de control darrere l'escenari; taula de llum de 60 Kw; equipament de so; projectors de 35 mm i 16 mm; piano.

Sala construïda el 1923.

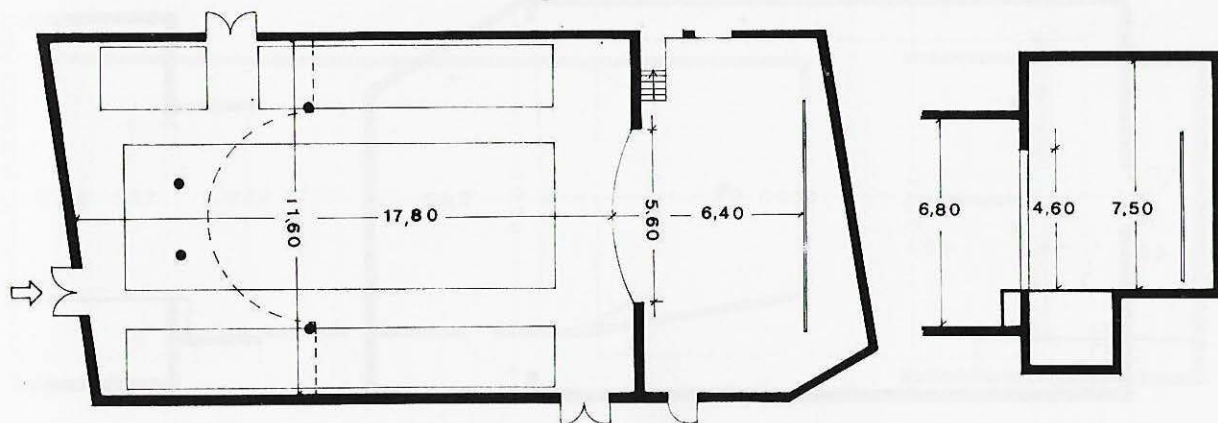

Cinema Viladomiu Nou



2

436

Viladomiu Nou
Tel. 825 09 52
Propietari: S. A. Viladomiu

Sala: Planta baixa; cadires fixes; pla inclinat 3 % gradient; primera renglera a 1 m de l'escenari; extintors.

Característiques tècniques:
10 barres de teler; 22 Kw de força; projector de 35 mm.

Construït el 1951.

Escenari: Accés directe; fossa: cortina; pantalla mòbil.

Dependències: Vestíbul.

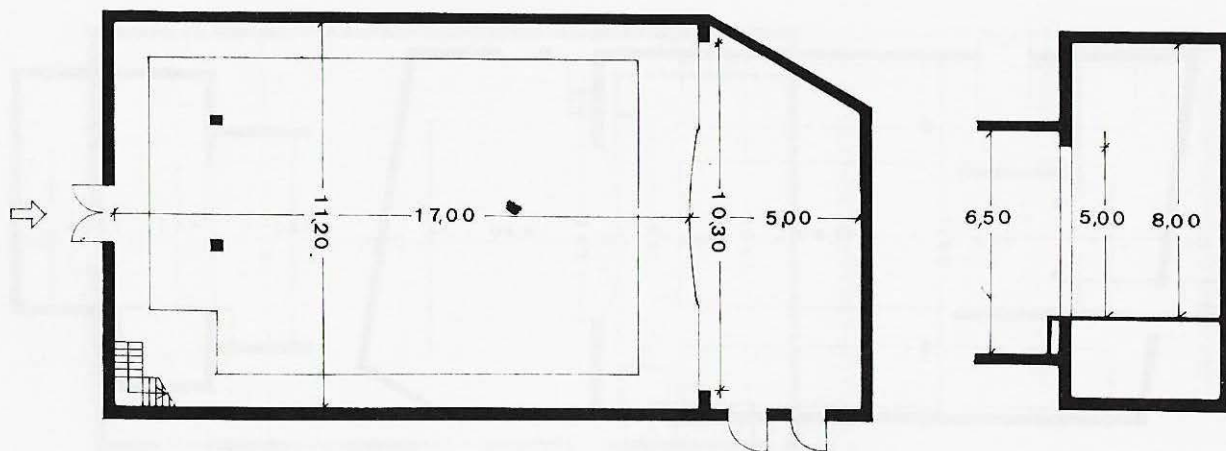

Casal Parroquial



3



6



228

Carrer de la Fe
Tel. 825 01 28
Propietari: Bisbat

Sala: Planta pis; cadires fixes;
pla inclinat 5 % gradient;
primera renglera a 1 m de
l'escenari; extintors.

Escenari: Cortina; pantalla
mòbil.

Dependències: Vestíbul;
magatzem.

Característiques tècniques:
5 barres de teler; 20 Kw de
força; 3 barres d'hertz; cabina
de control a la dreta de
l'escenari; taula de llum de 13
Kw; piano.

Sala remodelada el 1984.

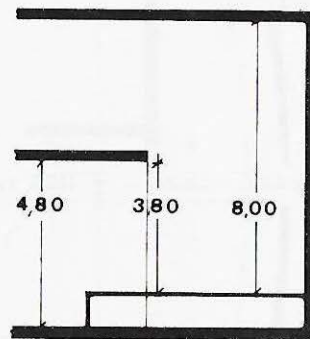
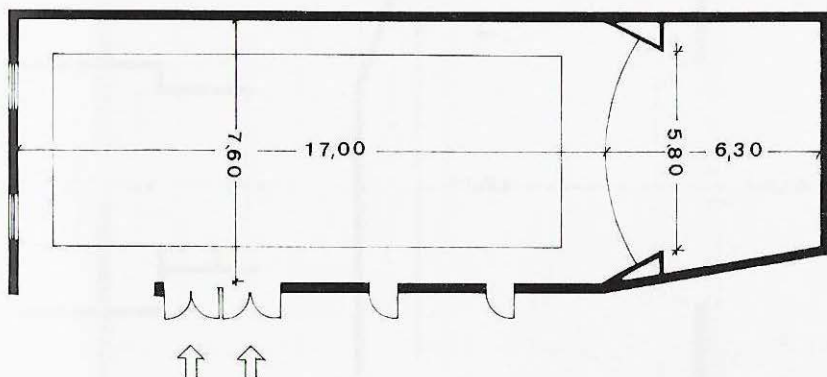

Cinema Victòria



670

Carrer Pompeu Fabra, 2
Tel. 825 03 56
Propietari: Eudald Parcerisa

Sala: Planta baixa; platea: 500; pisos: 170; butaques fixes; pla inclinat 5 % gradient; primera renglera a 7 m de l'escenari; extintors i mànegues.

Característiques tècniques:
3 barres de teler; 20 Kw de força; 1 barra d'hertz; projector de 35 mm.

Construït el 1964.

Escenari: Accés directe; fossa: cortina; pantalla fixa.

Dependències: Vestíbul; bar.

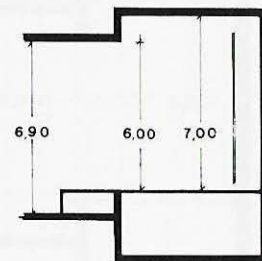
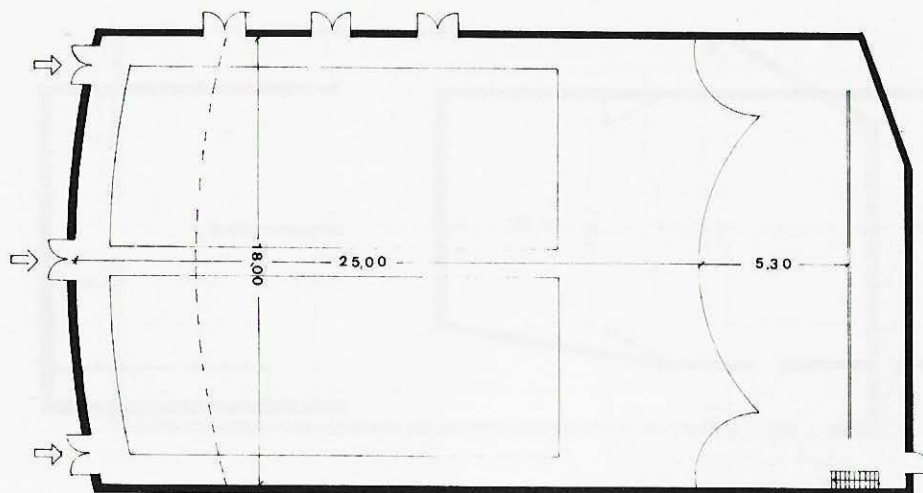

Guardiola de Berguedà

Cinema Municipal



560

Carrer Bagà
Tel. 824 00 26
Propietari: Ajuntament de
Guardiola de Berguedà

Sala: Planta baixa; platea: 300; Llotges: 60; pisos: 200; butaques mòbils; pla horitzontal; distància de la primera renglera a l'escenari variable.

Característiques tècniques:
3 barres de teler; 15 Kw de força; projector de 35 mm.

Construït el 1940.

Escenari: Accés directe; cortina; pantalla mòbil.

Dependències: Vestíbul.

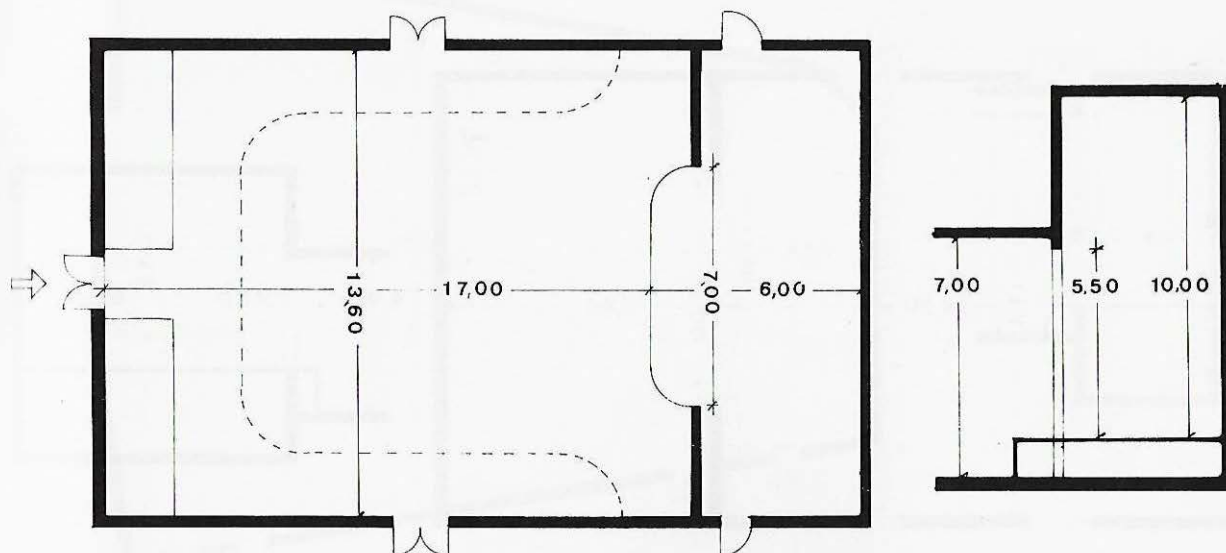

La Pobla de Lillet

Casal Catòlic



2



272

Carrer Callisa, 4
Tel. 823 62 64
Propietari: Parròquia

Sala: Planta pis; bancs mòbils; pla horitzontal; distància de la primera renglera a l'escenari variable.

Característiques tècniques: 20 barres de teler; 6 Kw de força; projector de 35 mm.

Escenari: Fossa; hi ha els camerinos; pantalla mòbil.

Dependències: Vestíbul; bar.

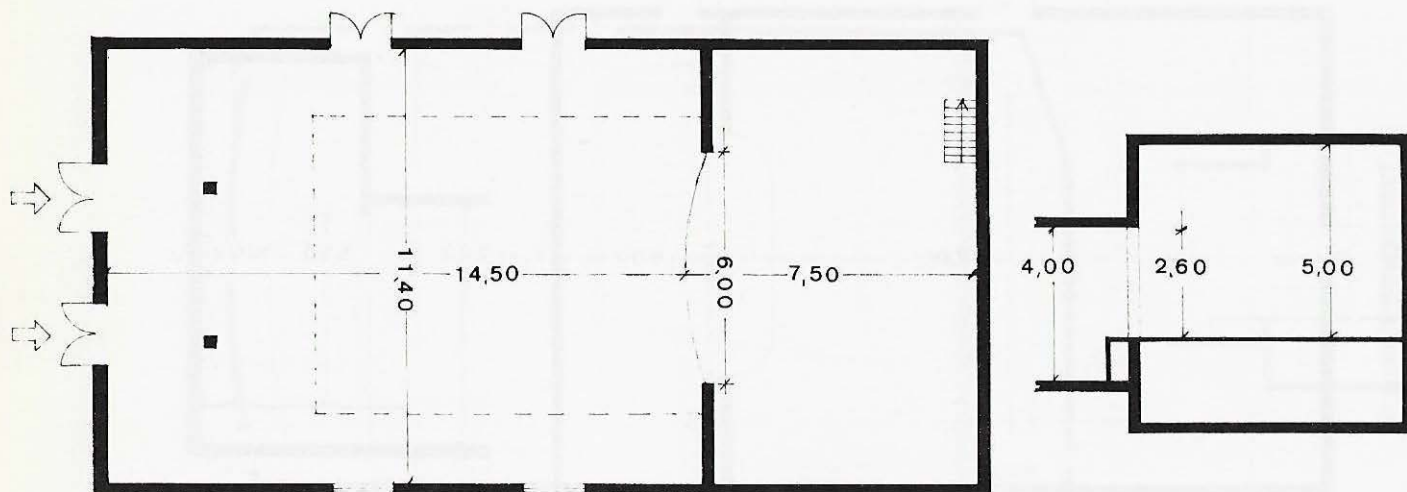

La Pobla de Lillet

Cine Llobregat



3

400

Carrer Antoni Costa, 1
Tel. 323 60 03
Propietari: Josep Pla

Sala: Planta baixa; pla inclinat
5 % gradient; extintors.

Escenari: Accés directe; fossa:
hi ha els camerinos; cortina;
pantalla mòbil.

Dependències: Vestíbul; bar.

Característiques tècniques:
6 barres de teler; 5 Kw de
força; cabina de control a la
dreta de l'escenari; projector
de 35 mm.

**Construït el 1973 es troba
en procés de reparació.**

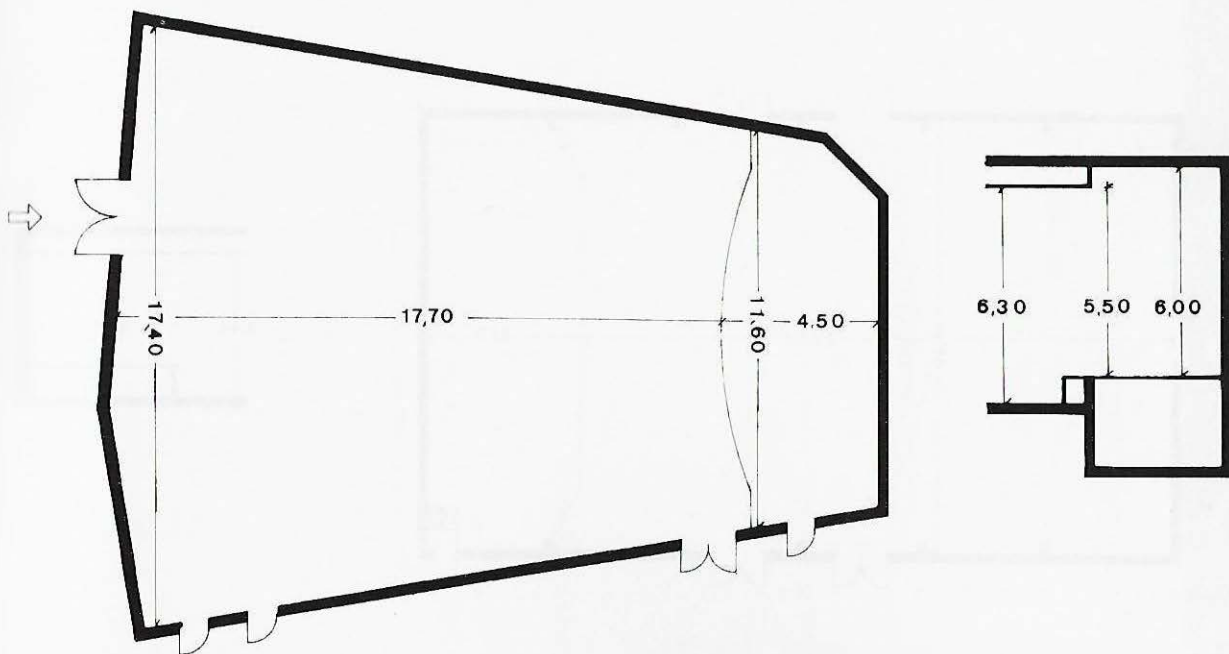



4

600

**Carrer Mossèn Joan
Aimerich**
Tel. 821 11 00
Propietari: Ajuntament de
Vilada

Sala: Planta baixa; cadires
mòbils; pla horitzontal;
distància de la primera
renglera a l'escenari variable.

Característiques tècniques:
Projector de 25 mm.

Local encara no acabat.

Escenari: Accés directe;
cortina; pantalla mòbil.

Dependències: Vestíbul; bar.

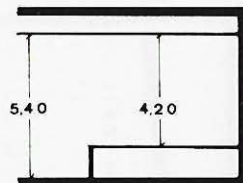
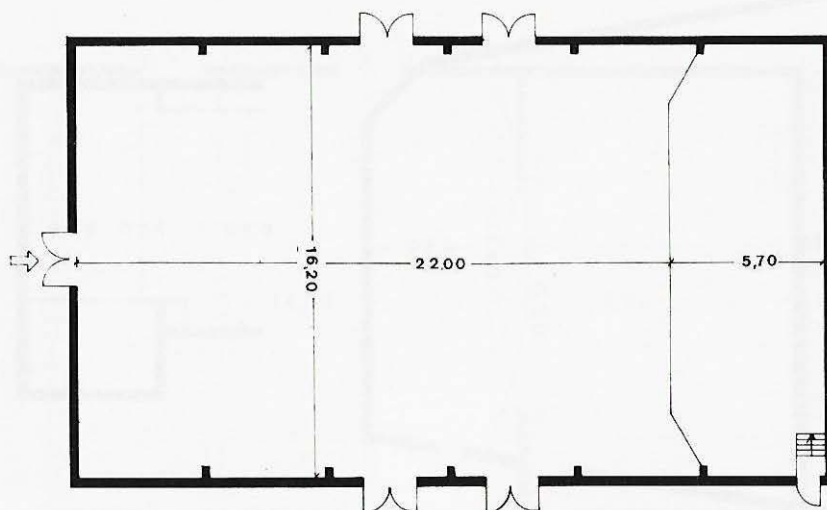

Total de teatres: 12

Habitants: 18.013

Superfície total de sales:

3.767 m²

Habitants per m² de sala:

4,78

Total de seients: 8.133

Habitants per seient: 2,21

Propietat: Pública 25 %

Institucions
religioses 17 %

Entitats 41 %

Particulars 17 %

Seients: Pública 15 %

Institucions
religioses 9 %

Entitats 50 %

Particulars 26 %

Sales amb seients fixos: 58 %

Sales amb seients mòbils:

42 %

Sales amb terra pla: 50 %

Sales amb terra inclinat:

50 %

Sales amb calefacció: 67 %

Sales amb pantalla: 92 %

Sales amb teler: 50 %

Sales amb focus: 75 %

Sales amb cabina de control:

33 %

Sales amb taula de llum: 8 %

Sales amb fossa d'orquestra:

17 %

Conca de Barberà

Cooperativa Agrícola



2

580

Plaça de la Germandat
Tel. 88 70 36
Propietari: Cooperativa Agrícola

Sala: Planta pis; platea: 460; pisos: 120; cadires mòbils; pla horitzontal; distància de la primera renglera a l'escenari variable.

Característiques tècniques:
5 Kw de força.

Escenari: Accés directe; fossa; hi ha els camerinos; cortina; pantalla mòbil.

Dependències: Vestíbul; bar.

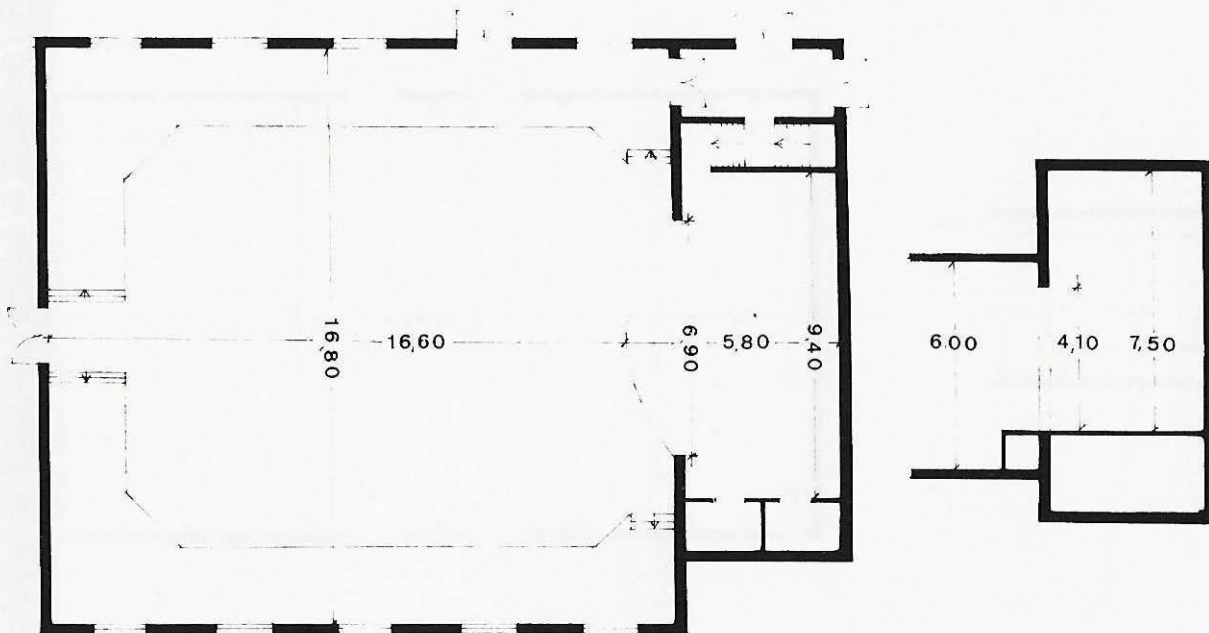

L'Espluga de Francolí

Casal de l'Espluga



2



6



1.310

Plaça Montserrat Canals
Tel. 87 03 59
Propietari: Casal de l'Espluga

Sala: Planta baixa; platea: 810; pisos: 500; butaques fixes; pla inclinat 7 % gradient; primera renglera a 2 m de l'escenari; extintors i mànegues.

Escenari: Accés directe; fossa teló americà; pantalla mòbil.

Dependències: Vestíbul; bar.

Característiques tècniques: 17 barres de teler; 20 Kw de força; 3 barres d'hertz; cabina de control a l'escenari; equipament de so; projector de 35 mm.

Construït el 1965.

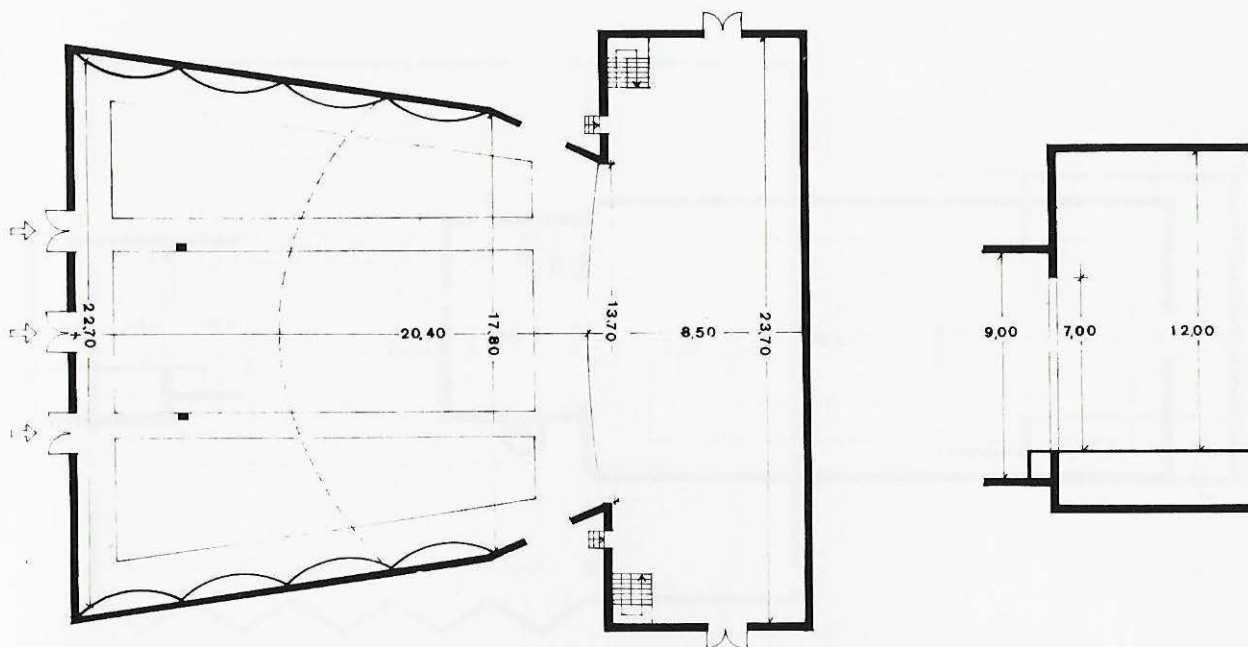

Centre Parroquial



1



300

Carrer Major, 103
Tel. 86 00 18
Propietari: Parròquia

Sala: Planta baixa; platea: 200; pisos: 100; butaques fixes; pla inclinat 5 % gradient; primera renglera a 1 m de l'escenari; extintors.

Escenari: Accés directe; fossa: cortina; pantalla mòbil.

Dependències: Vestíbul; bar; magatzem.

Característiques tècniques: 4,5 Kw de força; cabina de control a la dreta de l'escenari; taula de llum de 8 Kw; projector de super 8.

Local construït a començament de segle i reformat el 1985.

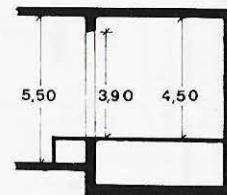
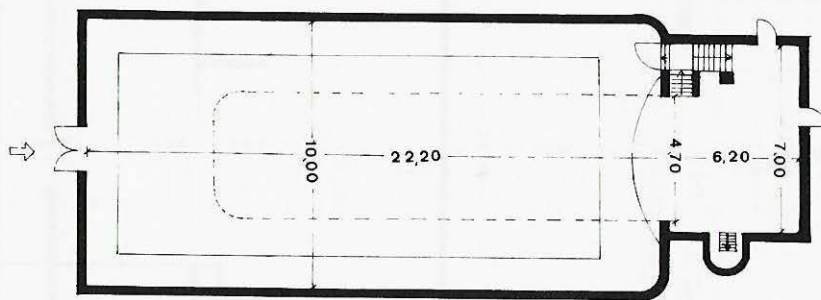

Cinema Casal



3



15



1.200

Carrer Casal
Propietari: Casal
Montblanquí

Sala: Planta baixa; platea:
600; pisos: 600; butaques
fixes; pla inclinat 5 % gradient;
primera renglera a 2 m de
l'escenari; extintors.

Característiques tècniques:
6 barres de teler; 20 Kw de
força; cabina de control
darrere la sala; projector de 35
mm.

Escenari: Accés directe; fossa:
hi ha els camerinos; cortina;
pantalla fixa.

Dependències: Vestíbul; bar.

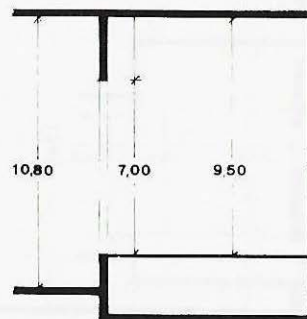
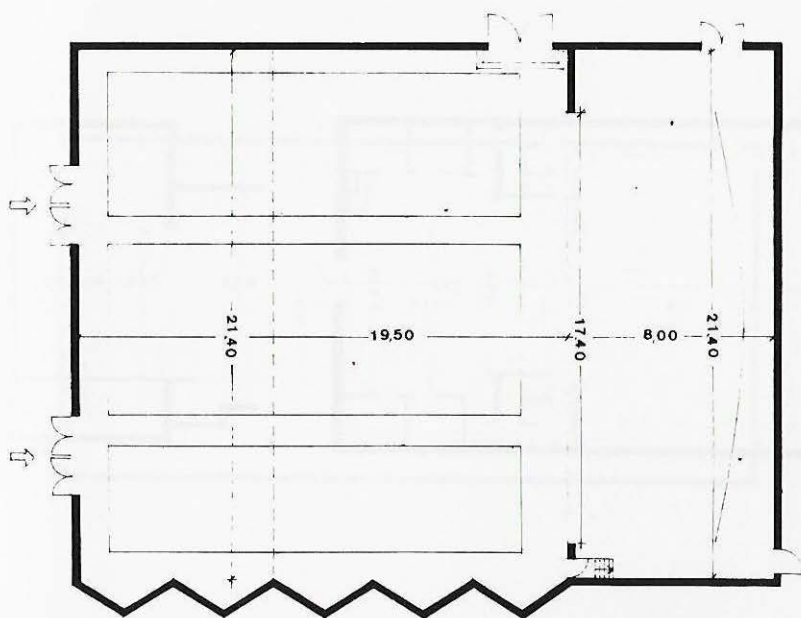

Teatre Principal



4

950

Muralla de Santa Tecla
Propietari: Joan Solé

Sala: Planta baixa; platea:
650; pisos: 300; -cadres fixes;
pla horitzontal; primera
renglera a 3 m de l'escenari;
extintors.

Escenari: Accés directe; fossa:
cortina; pantalla mòbil.

Dependències: Vestíbul;
magatzem.

Característiques tècniques:
10 barres de teler; 5 Kw de
força; projector de 35 mm;
piano.

Construït el 1931.

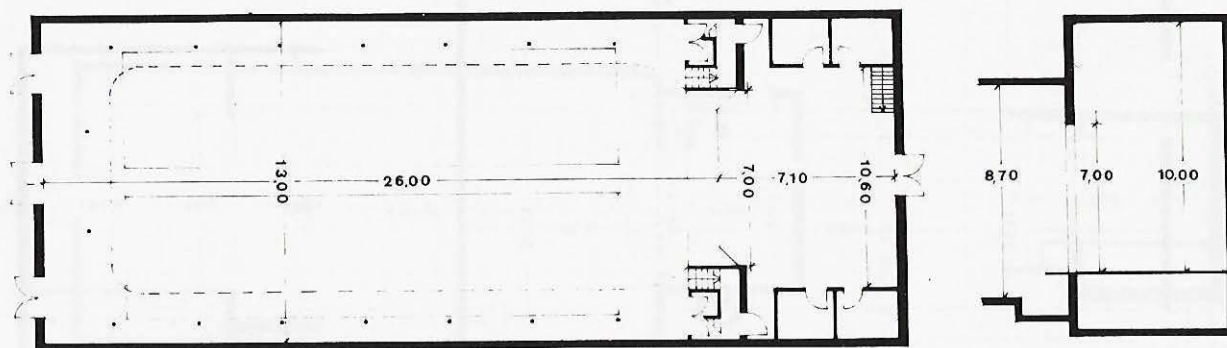

Santa Coloma de Queralt

Casal de la Vila



700

Carrer Sant Vicenç, s/n
Tel. 88 00 86
Propietari: Ajuntament de
Santa Coloma de Queralt

Sala: Planta baixa; cadires mòbils; pla horitzontal; distància de la primera renglera a l'escenari variable; extintors.

Característiques tècniques:
6 barres de teler; 15 Kw de força.

Construït el 1932.

Escenari: Accés directe; fossa: teló americà; pantalla.

Dependències: Vestíbul; bar.

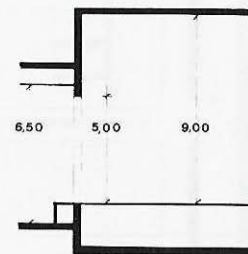
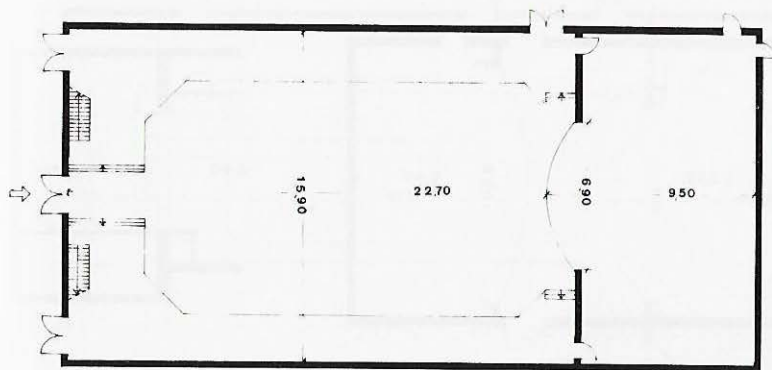

Santa Coloma de Queralt

Esbart de la Vila



2



455

Raval dels Capellans
Tel. 88 00 07
Propietari: Parròquia

Sala: Planta baixa; platea: 375; pisos: 80; butaques fixes; pla inclinat 5 % gradient; primera renglera a 2,50 m de l'escenari; extintors.

Característiques tècniques: 15 Kw de força; projectors de 35 mm i 16 mm.

Local remodelat el 1970.

Escenari: Fossa: cortina; pantalla mòbil.

Dependències: Vestíbul; bar.

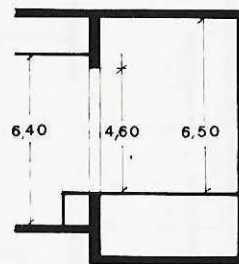
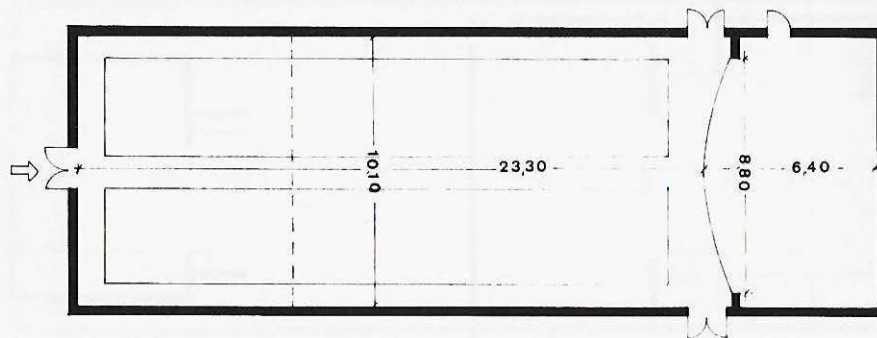

Santa Coloma de Queralt

Teatre l'Estrella



5



700

Carrer Montblanc, 21
Propietari: Societat l'Estrella

Sala: Planta baixa; platea: 500; pisos: 200; butaques fixes; pla inclinat 5 % gradient; primera renglera a 2,50 m de l'escenari; extintors.

Característiques tècniques: 20 barres de teler; 20 Kw de força; projector de 35 mm.

Inaugurat el 1934.

Escenari: Accés directe; fossa: hi ha els camerinos; teló americà; pantalla mòbil.

Dependències: Vestíbul; bar.

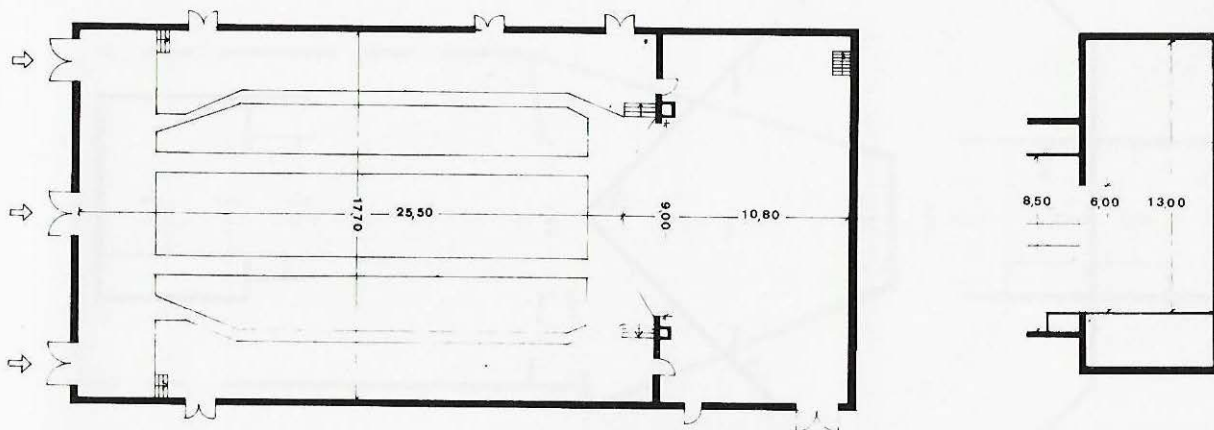

Cooperativa Vitivinícola



2



1.200

Carrer Major, 52
Tel. 89 00 31
Propietari: Cooperativa
Vitivinícola

Sala: Planta pis; butaques mòbils; pla horitzontal; distància de la primera renglera a l'escenari variable; extintors.

Característiques tècniques:
5 barres de teler; 9 Kw de força; projector de 35 mm.

Escenari: Accés directe; fossa: hi ha els camerinos; cortina; pantalla fixa.

Dependències: Vestíbul; bar.

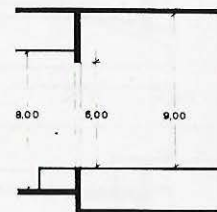
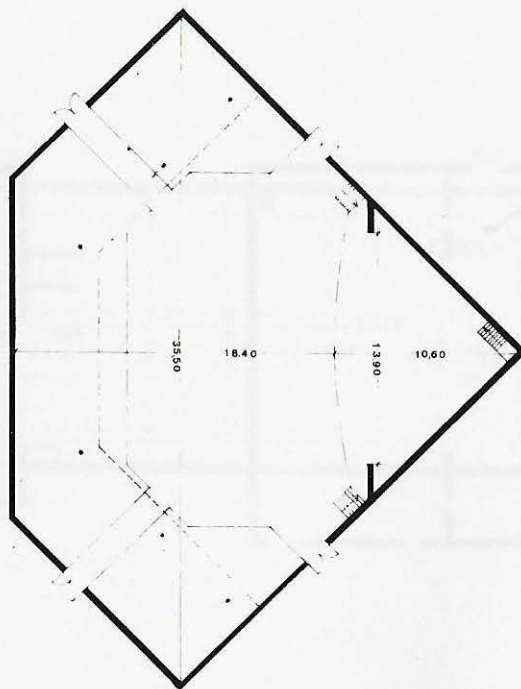



250

Carrer de la Creu, 1
Tel. 89 21 39
Propietari: Cooperativa

Sala: Planta pis; cadires mòbils; pla horitzontal; distància de la primera renglera a l'escenari variable; extintors.

Característiques tècniques:
10 Kw de força; projector de 35 mm.

Escenari: Cortina; pantalla mòbil.

Dependències: Bar.

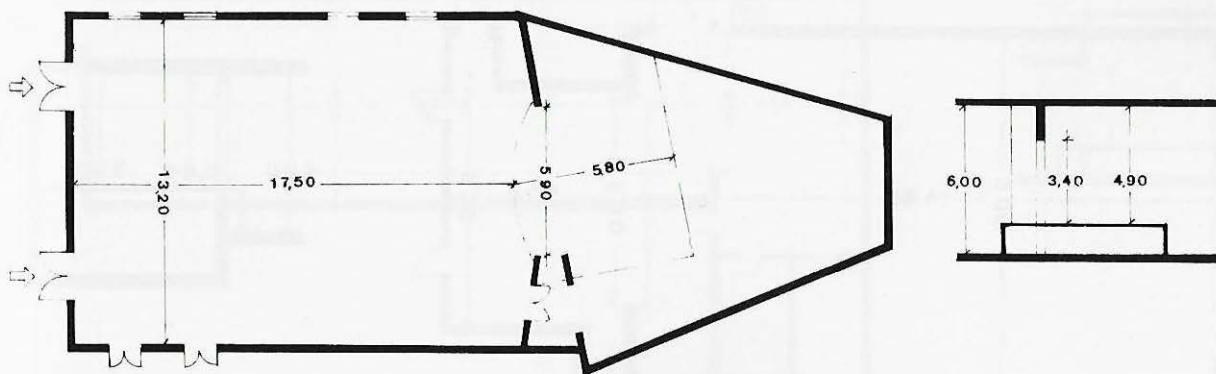

Vilanova de Prades

Casal Social



2



200

Carrer Vallclara
Tel. 86 81 56
Propietari: Ajuntament de
Vilanova de Prades

Sala: Planta baixa; cadires
mòbils; pla horitzontal;
distància de la primera
renglera a l'escenari variable;
extintors.

Dependències: Dutxes,
vestíbul; bar.

Inaugurat el 1986.

Escenari: Fossa; cortina.

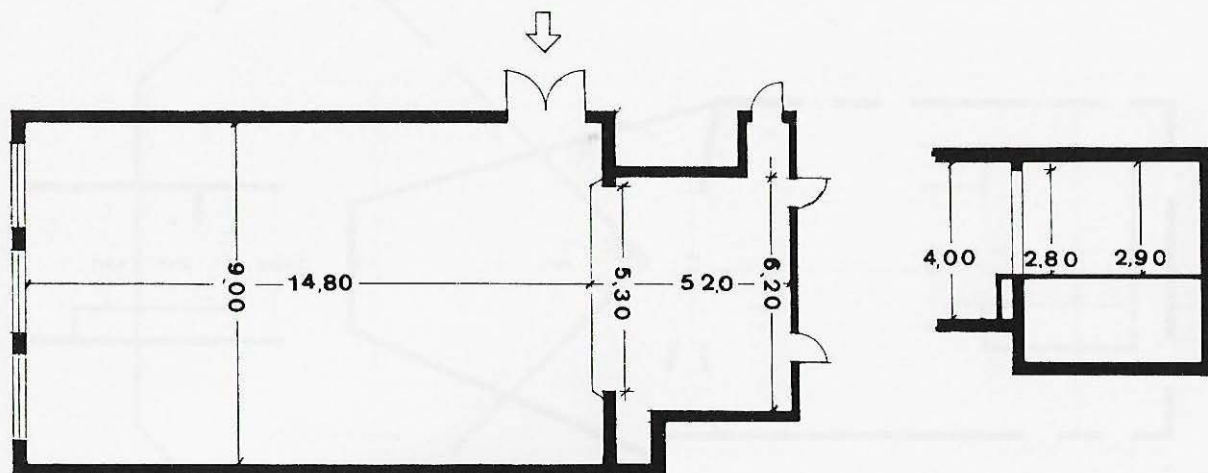

Foment Municipal



2



200

Carrer Joan Griñó
Tel. 87 80 24
Propietari: Ajuntament de
Vimbodí

Sala: Planta baixa; butaques
fixes; pla inclinat 5 % gradient;
primera renglera a 1,10 m de
l'escenari; extintors.

Característiques tècniques:
Projector de 35 mm.

Local reformat el 1985.

Escenari: Accés directe;
cortina; pantalla mòbil.

Dependències: Vestíbul.

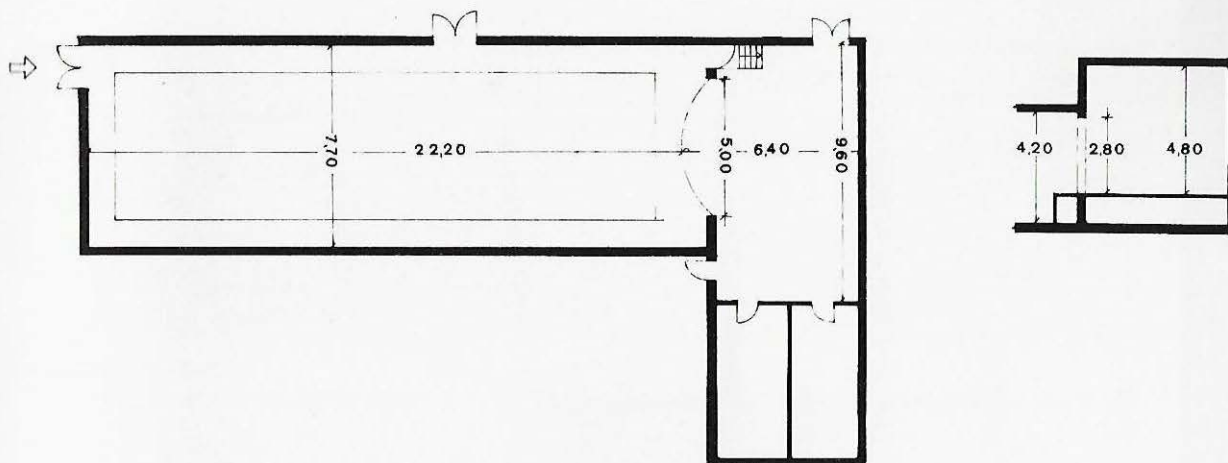

Total de teatres: 8
Habitants: 70.206
Superfície total de sales:
2.514 m²
Habitants per m² de sala:
27,92
Total de seients: 4.332
Habitants per seient: 16,20
Propietat: Institucions
religioses 25 %
Entitats 62 %
Particulars 13 %
Seients: Institucions
religioses 8 %
Entitats 50 %
Particulars 42 %

Sales amb seients fixos: 38 %
Sales amb seients mòbils:
62 %
Sales amb terra pla: 75 %
Sales amb terra inclinat:
25 %
Sales amb calefacció: 75 %
Sales amb pantalla: 100 %
Sales amb teler: 62 %
Sales amb focus: 38 %
Sales amb cabina de control:
50 %
Sales amb taula de llum:
62 %
Sales amb fossa d'orquestra:
12 %

Garraf

Castellet i la Gornal

Centre Parroquial



2

100

Plaça de l'Església
Tel. 670 55 80
Propietari: Parròquia

Sala: Planta baixa; cadires mòbils; pla horitzontal; distància de la primera renglera a l'escenari variable.

Característiques tècniques:
4 barres de teler; 5 Kw de força; projector de 35 mm.

Escenari: Accés directe; fossa; hi ha els camerinos; cortina; pantalla mòbil.

Dependències: Vestíbul.

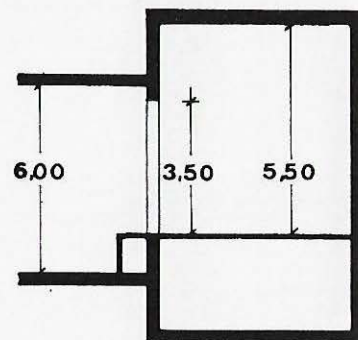
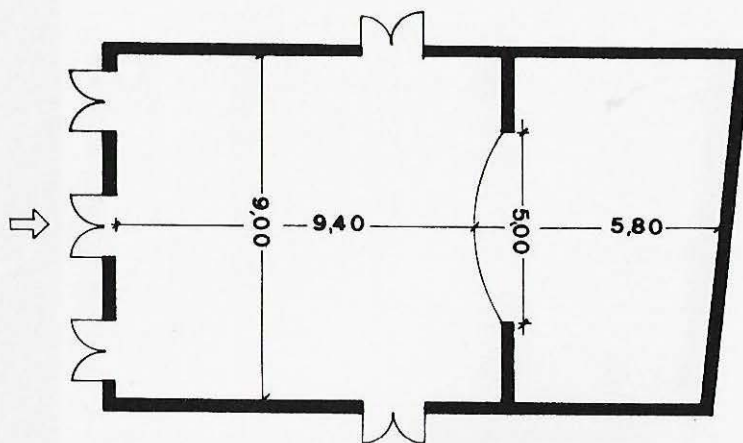

Societat Recreativa l'Aliança



1



1



250

Plaça de la Font, 11
Propietari: Societat
Recreativa l'Aliança

Sala: Planta baixa; cadires mòbils; pla horitzontal; distància de la primera renglera a l'escenari variable; extintors.

Escenari: Fossa: hi ha el magatzem; cortina; pantalla mòbil.

Dependències: Vestíbul; bar; magatzem.

Característiques tècniques:
7 Kw de força; equipament de so reduït.

Edifici construït el 1923.

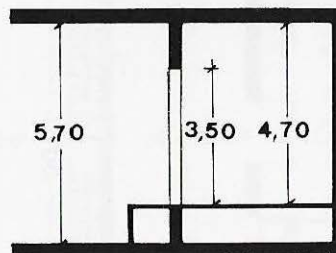
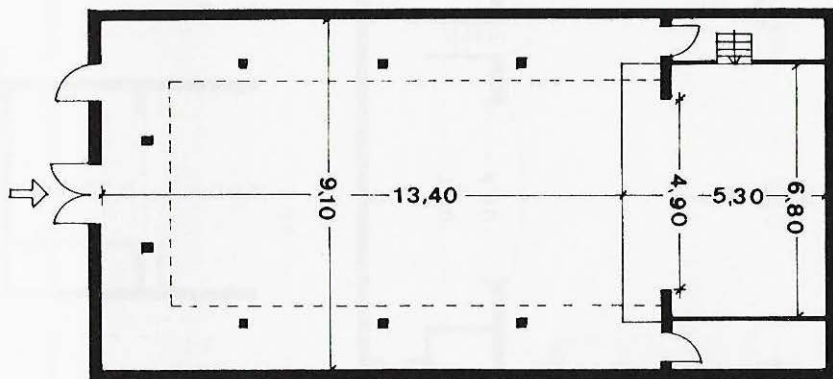

Centre Cultural i Recreatiu



2

200

Plaça de la Creu
Propietari: Centre Cultural i Recreatiu

Sala: Planta baixa; bancs mòbils; pla horitzontal; distància de la primera renglera a l'escenari variable.

Característiques tècniques:
5 Kw de força; projector de 16 mm.

Escenari: Cortina; pantalla mòbil.

Dependències: Vestíbul; bar.

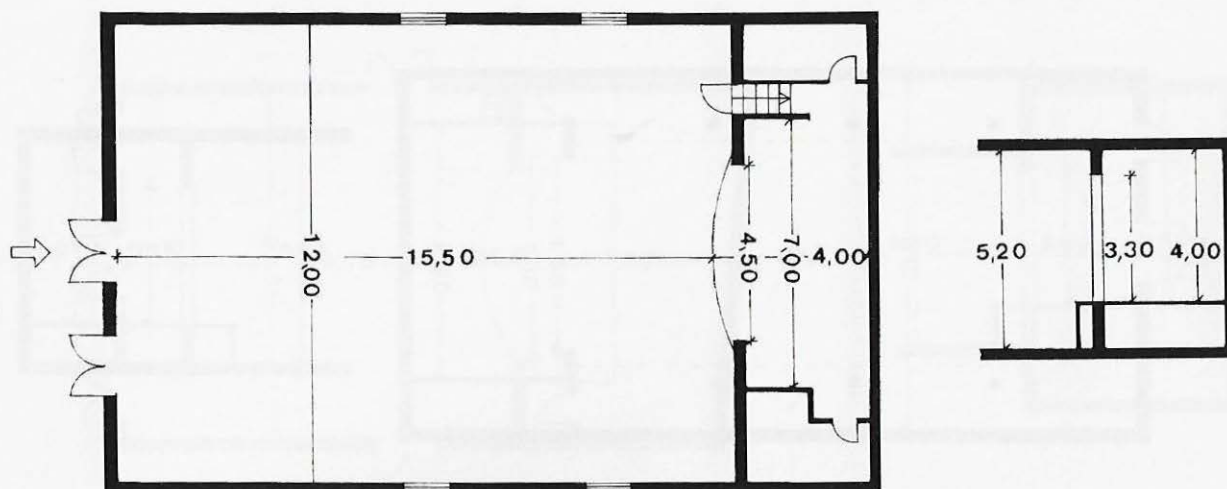

Centre Parroquial



2



256

Plaça Marcer, 7
Tel. 896 01 97
Propietari: Parròquia

Sala: Planta baixa; butaques mòbils; pla horitzontal; distància de la primera renglera a l'escenari variable; extintors.

Escenari: Accés directe; fossa; hi ha els camerinos; cortina; pantalla mòbil.

Dependències: Dutxes; vestíbul; bar.

Característiques tècniques:
13 barres de teler; 3 barres d'hertz; cabina de control darrere la sala; projector de 35 mm.

Adequat com a teatre a partir del 1939. Actualment es troba en període de remodelació.

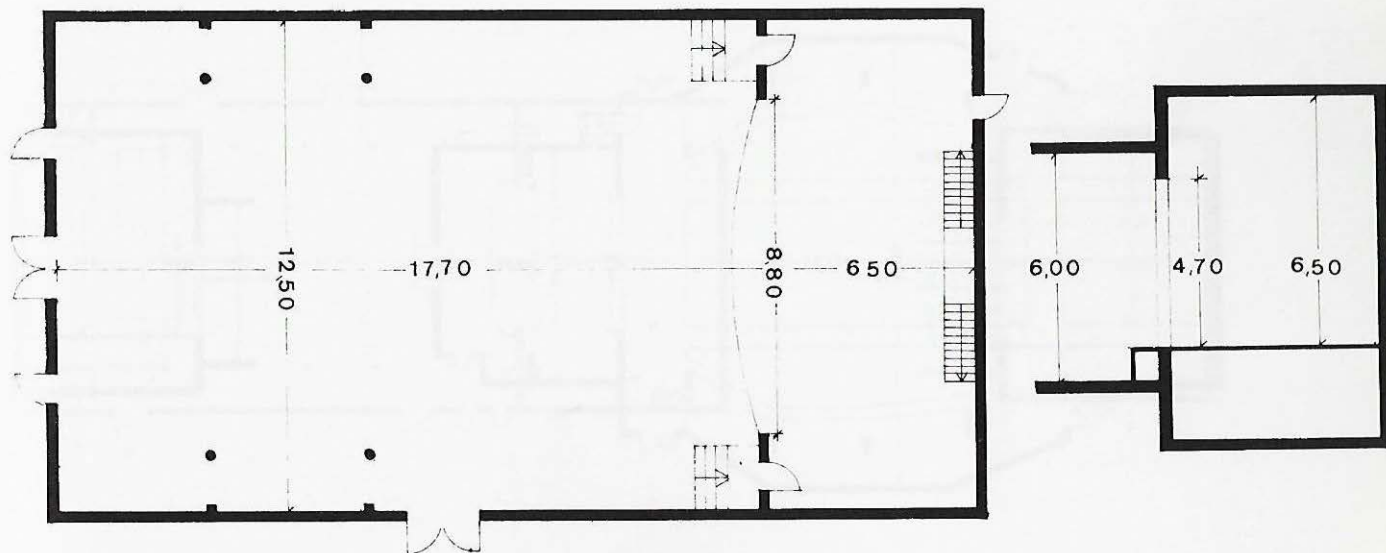

El Retiro



2



14



674

Carrer Àngel Vidal, 17
Tel. 894 01 37
Propietari: Societat
Recreativa El Retiro

Sala: Planta baixa; platea: 438; llotges: 128; pisos: 108; butaques fixes; pla inclinat 2 % gradient; primera renglera a 2,50 m de l'escenari; extintors i mànega.

Escenari: Accés directe; fossa: hi ha el magatzem; cortina; pantalla mòbil.

Dependències: Dutes; vestíbul; bar; magatzem.

Característiques tècniques: 22 barres de teler; 30 Kw de força; cabina de control a la dreta de l'escenari; taula de llum de 12 KW; equipament de so reduït; projector de 35 mm; piano.

Inaugurat el 1870, el teatre és reformat el 1914 a causa d'un incendi. Ha estat reformat novament el 1970.

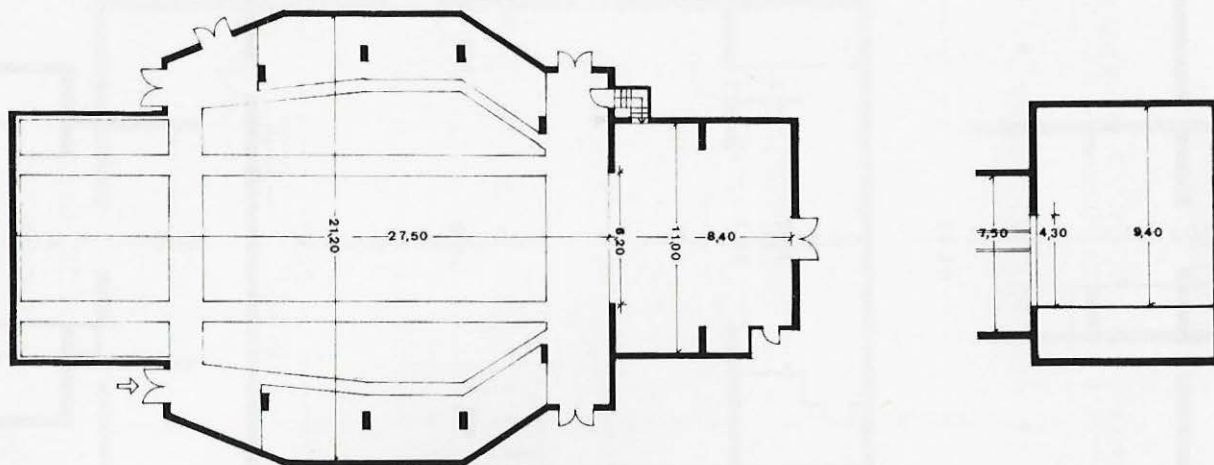

Teatre Prado



12



14



810

Carrer Francesc Gomà, 14
Tel. 894 01 74
Propietari: Casino Prado

Sala: Planta baixa; platea: 440; llotges: 160; pisos: 210; butaques mòbils; pla horitzontal; distància de la primera renglera a l'escenari variable; extintors.

Escenari: Accés directe; fossa: hi ha els camerinos i el magatzem; teló americà; pantalla mòbil.

Dependències: Vestíbul; bar; magatzem.

Característiques tècniques: 30 barres de teler; 40 Kw de força; 1 barra d'hertz; cabina de control a la dreta de l'escenari; taula de llum de 24 Kw; projector de 35 mm; piano.

Construït l'any 1890 i reformat el 1924.

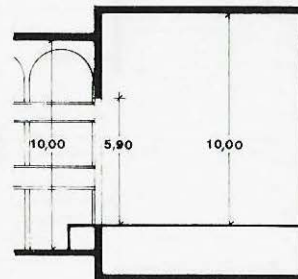
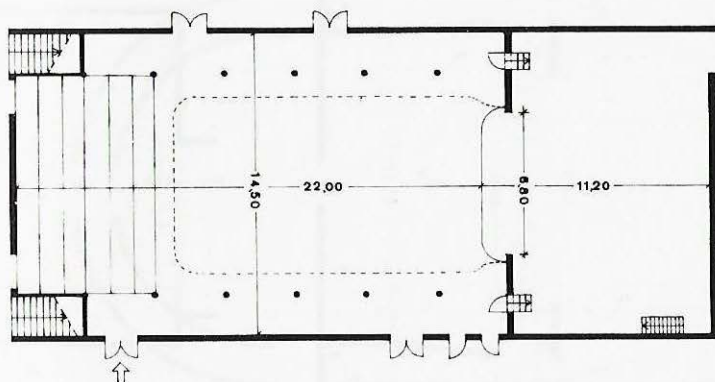

Teatre Bosque



16



18



1.800

Rambla Principal, 88
Tel. 893 81 03
Propietari: Juncosa

Sala: Planta baixa; platea: 1200; pisos: 600; butaques fixes; pla inclinat 5 % gradient; primera renglera a 2 m de l'escenari; extintors i mànegues.

Característiques tècniques: 46 barres de teler; 20 Kw de força; 3 barres d'hertz; canó; cabina de control; taula de llum de 36 Kw; projector de 35 mm; piano.

Escenari: Accés directe; fossa: cortina; pantalla mòbil.

Construït el 1970.

Dependències: Dutxes vestíbul; bar.

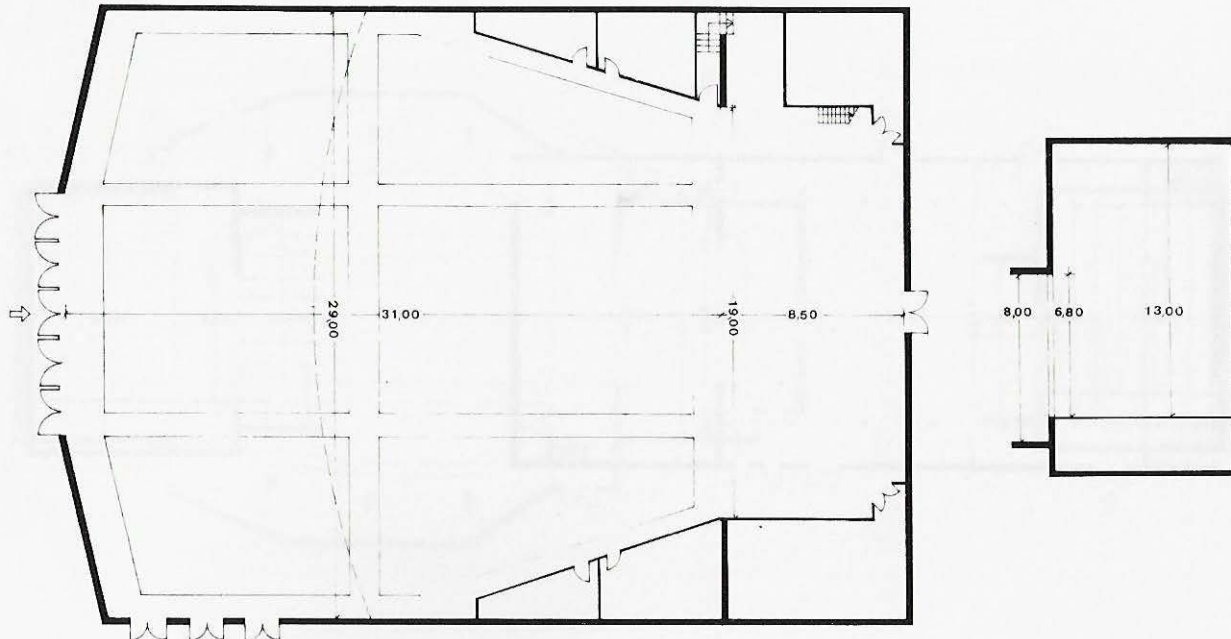

Teatre Principal



12



242

Rambla Principal, 2
Tel. 893 63 02
Propietari: Sant Hospital

Sala: Planta baixa; butaques fixes; pla horitzontal; primera renglera a 1,50 m de l'escenari; boques de reg, extintors

Dependències: Vestíbul.

Característiques tècniques:
Projector de 35 mm.

Escenari: Accés directe; fossa: pantalla fixa.

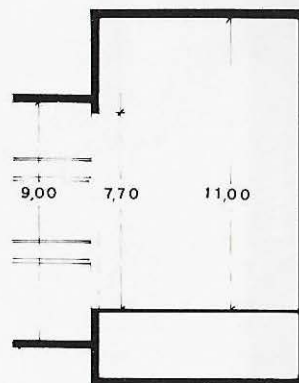
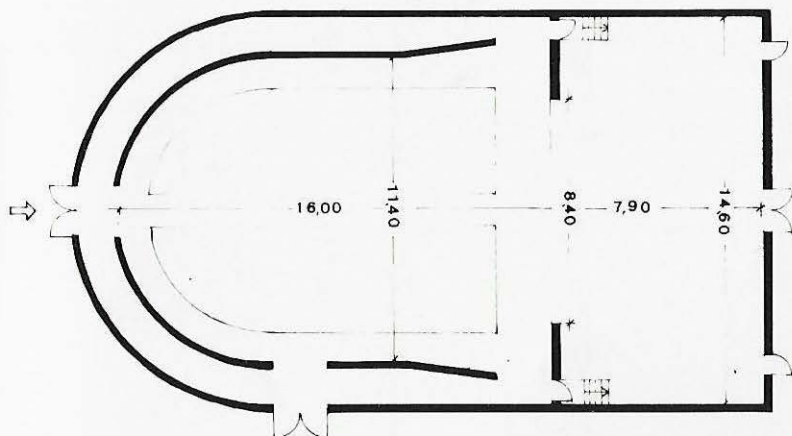

Total de teatres: 8
Habitants: 49.255
Superfície total de sales:
2.988 m²
Habitants per m² de sala:
16,48
Total de seients: 5.118
Habitants per seient: 9'62
Propietat: Pública 12 %
Institucions
religioses 12 %
Entitats 38 %
Particulars 38 %
Seients: Pública 16 %
Institucions
religioses 6 %
Entitats 29 %
Particulars 49 %

Sales amb seients fixos: 62 %
Sales amb seients mòbils:
38 %
Sales amb terra pla: 25 %
Sales amb terra inclinat:
75 %
Sales amb calefacció: 38 %
Sales amb pantalla: 38 %
Sales amb teler: 25 %
Sales amb focus: 12 %
Sales amb cabina de control:
25 %
Sales amb taula de llum:
12 %
Sales amb fossa d'orquestra:
38 %

Montsià

Cine Olímpia



8



700

Carrer Mallorca, 15
Tel. 70 26 28
Propietari: Joan Penedès

Sala: Planta baixa; butaques fixes; pla inclinat 5 % gradient; extintors; mànegues.

Característiques tècniques:
Projector de 35 mm.

Escenari: Accés directe; pantalla fixa.

Dependències: Vestíbul; bar.

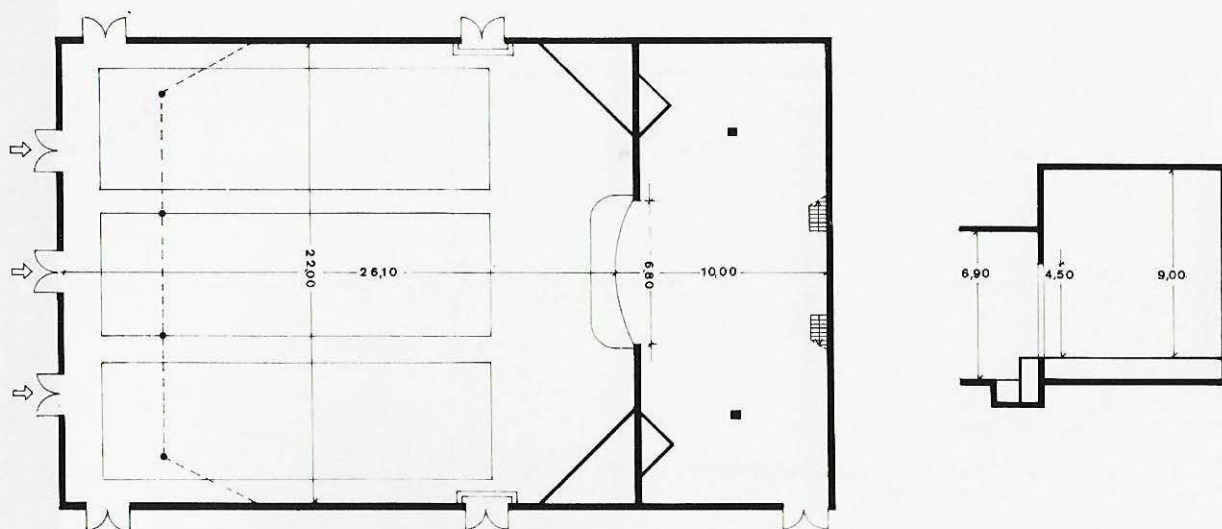



3

650

Avinguda de Santa Bàrbara,
35
Tel. 70 10 04
Propietari: Societat Musical
La Lira Ampostina

Sala: Planta pis; butaques
fixes; pla inclinat 3 % gradient;
primera renglera a 2,5 m de
l'escenari; extintors i
mànegues.

Característiques tècniques:
3 barres de teler; 40 Kw de
força; 2 barres d'hertzis;
projector de 35 mm.

Escenari: Accés directe; fossa:
hi ha els camerinos; cortina;
pantalla mòbil.

Dependències: Vestíbul; bar.

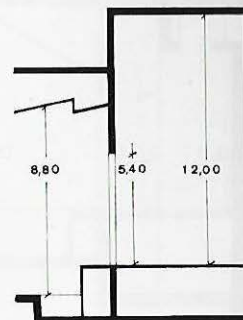
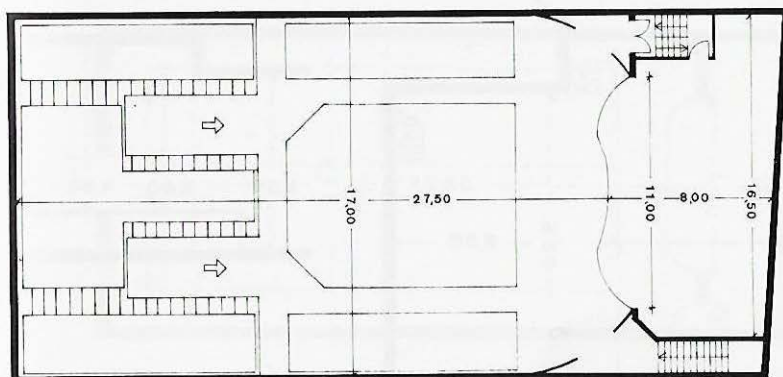

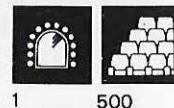

Carrer Miralles, 4
Tel. 70 10 24
Propietari: Unió Filharmònica

Sala: Planta baixa; cadires mòbils; pla horitzontal; distància de la primera renglera a l'escenari variable; extintors.

Escenari: Cortina.

Dependències: Dutxes; vestíbul; bar.

Característiques tècniques:
9 Kw de força; cabina de control a la dreta de l'escenari; equipament de so.

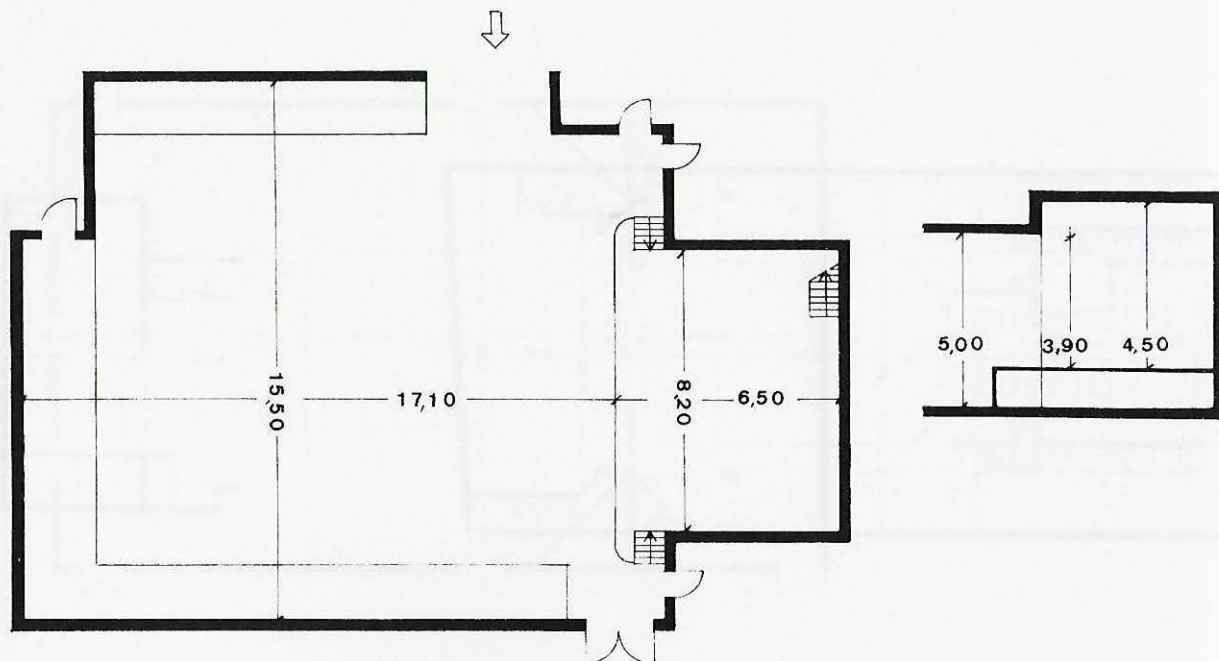

Cine Excelsior



2



300

Carrer Rosa, 43
Propietari: Bisbat

Sala: Planta baixa; cadires fixes; pla inclinat 5 % gradient; primera renglera a 2 m de l'escenari.

Característiques tècniques:
3 Kw de força; piano.

Construït el 1960.

Escenari: Fossa: hi ha els camerinos; cortina.

Dependències: Vestíbul; bar.

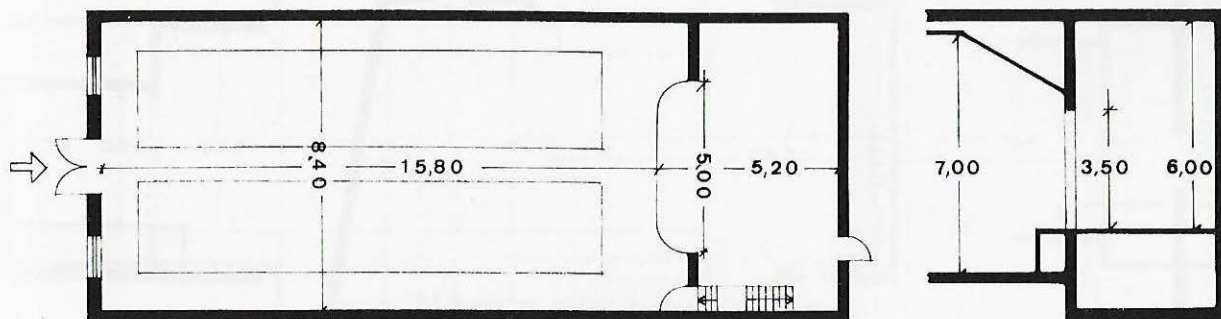

Centre Obrer



2



350

Carrer General Mola, 22

Sala: Planta baixa; cadires mòbils; pla horitzontal; distància de la primera renglera a l'escenari variable; extintors.

Escenari: Accés directe; cortina.

Dependències: Vestíbul; bar.

Característiques tècniques: projector de 35 mm.

Construït el 1913.

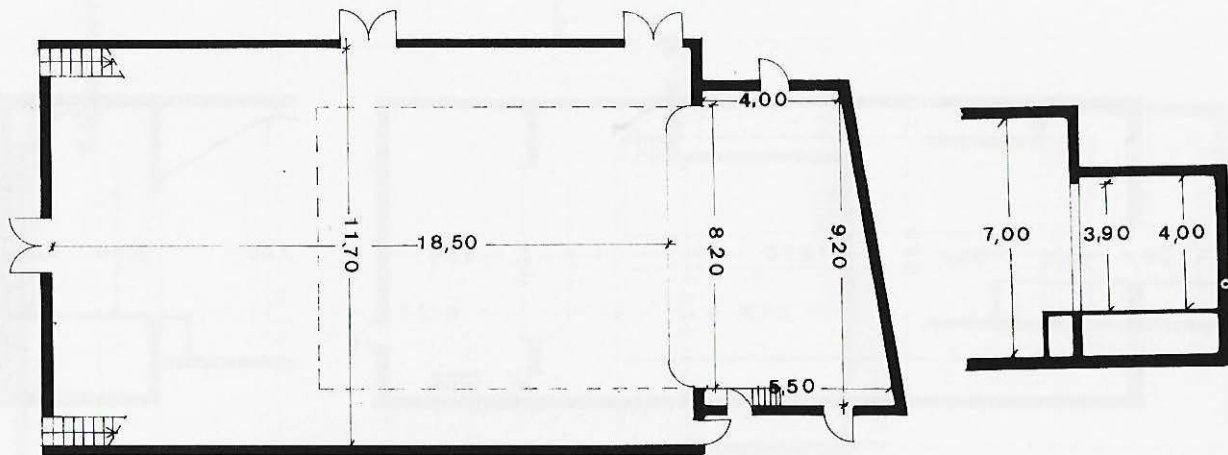



2



496

Carrer Saragossa, 34
Tel. 71 31 07
Propietari: Antoni Prades

Sala: Planta pis; butaques fixes; pla inclinat 7 % gradient; primera renglera a 6 m de l'escenari; extintors i mànegues.

Escenari: Accés directe; fossa: hi ha el magatzem; cortina; pantalla mòbil.

Dependències: Vestíbul; bar; magatzem.

Característiques tècniques:
34 Kw de força; projector de 35 mm.

Sala construïda el 1960.

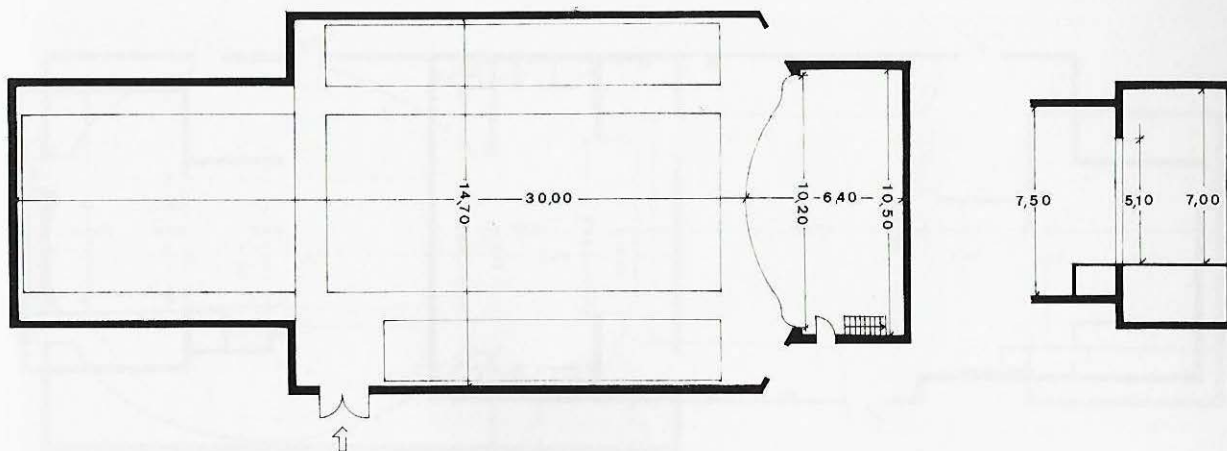

Cinema Victòria



5

999

Carrer Vallas, 4
Propietari: Domènec Nofre

Sala: Planta baixa; cadires mòbils; pla inclinat 5 % gradient; distància de la primera renglera a l'escenari variable; extintors.

Característiques tècniques:
10 Kw de força; projector de 35 mm.

Sala construïda el 1955.

Escenari: Accés directe; fossa: cortina.

Dependències: Vestíbul; bar.

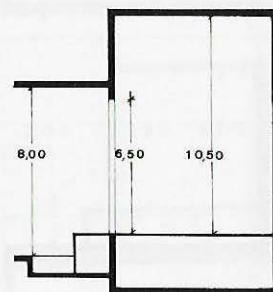
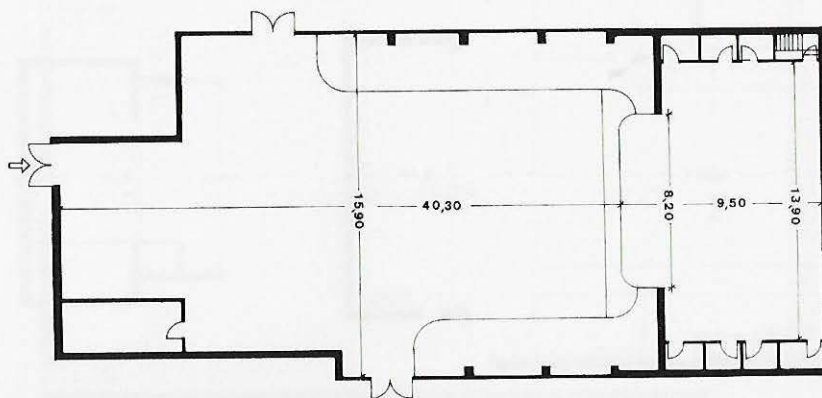

Teatre La Passió



4

36

649

Carrer Major, 147
Propietari: Ajuntament
d'Uildecona

Sala: Planta baixa; platea:
500; pisos: 149; butaques
fixes; pla inclinat 3 % gradient;
primera renglera a 2 m de
l'escenari; extintors.

Característiques tècniques:
47 barres de teler; 30 Kw de
força; 4 barres d'hertz; cabina
de control a l'escenari.

Local reformat el 1974.

Escenari: Accés directe; fossa:
cortina.

Dependències: Vestíbul; bar;
magatzem.

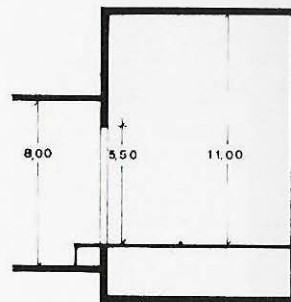
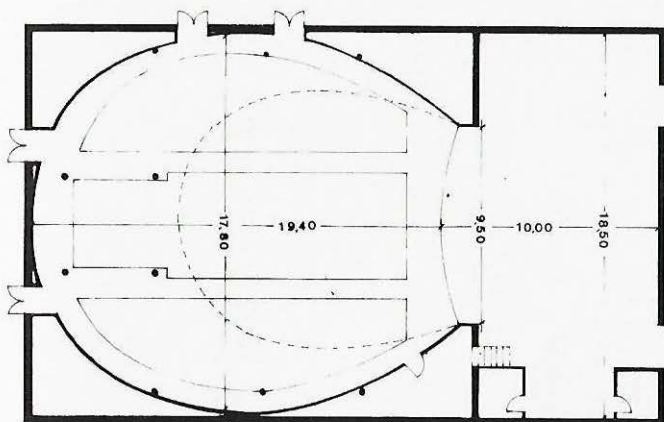



1. *[Faint, illegible text]*
 2. *[Faint, illegible text]*
 3. *[Faint, illegible text]*
 4. *[Faint, illegible text]*

5. *[Faint, illegible text]*
 6. *[Faint, illegible text]*
 7. *[Faint, illegible text]*
 8. *[Faint, illegible text]*

9. *[Faint, illegible text]*
 10. *[Faint, illegible text]*
 11. *[Faint, illegible text]*
 12. *[Faint, illegible text]*

13. *[Faint, illegible text]*
 14. *[Faint, illegible text]*
 15. *[Faint, illegible text]*



Total de teatres: 31
Habitants: 111.123
Superfície total de sales:
7.266 m²
Habitants per m² de sala:
15'29
Total de seients: 12.069
Habitants per seient: 9'21
Propietat: Pública 26 %
Institucions
religioses 39 %
Entitats 16 %
Particulars 19 %
Seients: Pública 34 %
Institucions
religioses 26 %
Entitats 9 %
Particulars 31 %

Sales amb seients fixos: 45 %
Sales amb seients mòbils:
55 %
Sales amb terra pla: 65 %
Sales amb terra inclinat:
35 %
Sales amb calefacció: 65 %
Sales amb pantalla: 68 %
Sales amb teler: 65 %
Sales amb focus: 23 %
Sales amb cabina de control:
32 %
Sales amb taula de llum:
13 %
Sales amb fossa d'orquestra:
10 %

Osona

Balenyà (Hostalets de Balenyà)

Ateneu Familiar



2

134

Carrer Pau Casals, 3
Propietari: Associació d'Avis

Sala: Planta baixa; cadires fixes; pla horitzontal; primera renglera a 1 m de l'escenari; extintors.

Característiques tècniques:
5 barres de teler; 2 Kw de força; projector de 35 mm; piano.

Escenari: Fossa: hi ha els camerinos; cortina; pantalla mòbil.

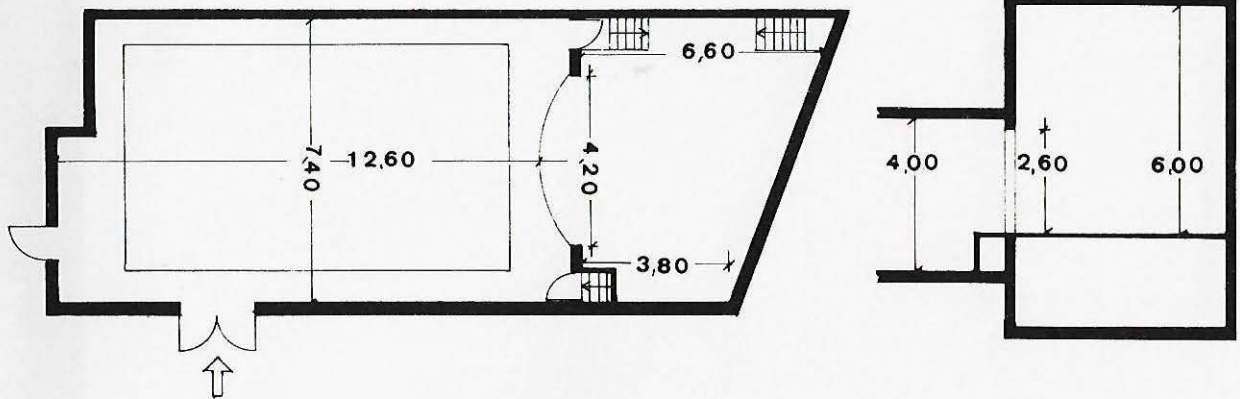

Borgonyà

Casino de Borgonyà



450

Carrer Borgonyà
Propietari: Ajuntament de Borgonyà

Sala: Planta baixa; platea: 350; pisos: 100; cadires mòbils; pla horitzontal; distància de la primera renglera a l'escenari variable.

Escenari: Accés directe; fossa: cortina.

Dependències: Vestíbul; bar.

Característiques tècniques: 9 barres de teler; 20 Kw de força; 5 barres d'hertz.

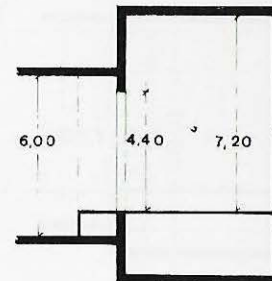
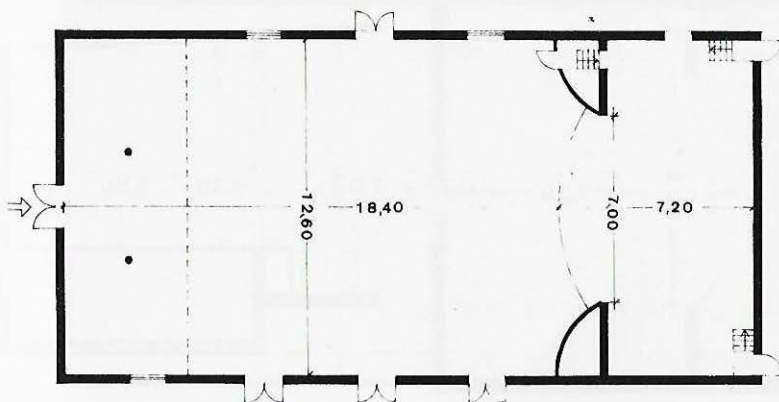

Centre Parroquial



2

310

**Carrer Marquès de Peña
Plata**
Propietari: Parròquia

Sala: Planta baixa; cadires
fixes; pla inclinat 10 %
gradient; primera renglera a 3
m de l'escenari; extintors i
mànega.

Escenari: Accés directe; fossa:
hi ha els camerinos; cortina;
pantalla mòbil.

Dependències: Magatzem.

Característiques tècniques:
20 barres:de teler; 20 Kw de
força; 5 barres d'hertz;
cabina de control darrere la
sala; projector de 35 mm.

222

Osona

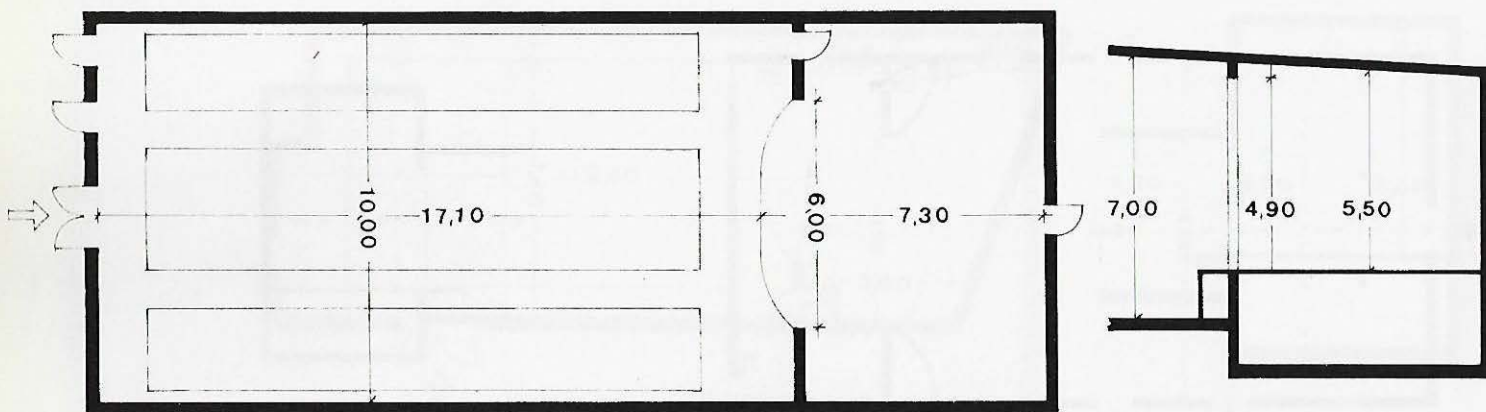

Park Cinema



2



600

Carrer J. Anselm Clavé
Tel. 881 03 75
Propietari: Ajuntament de
Centelles

Sala: Planta pis; cadires fixes;
pla inclinat 5 % gradient;
primera renglera a 3 m de
l'escenari.

Escenari: Fossa; hi ha els
camerinos; cortina; pantalla
mòbil.

Dependències: Vestíbul; bar;
magatzem.

Característiques tècniques:
7 Kw de força; 1 barra d'hertz;
cabina de control darrere la
sala; projector de 35 mm;
piano.

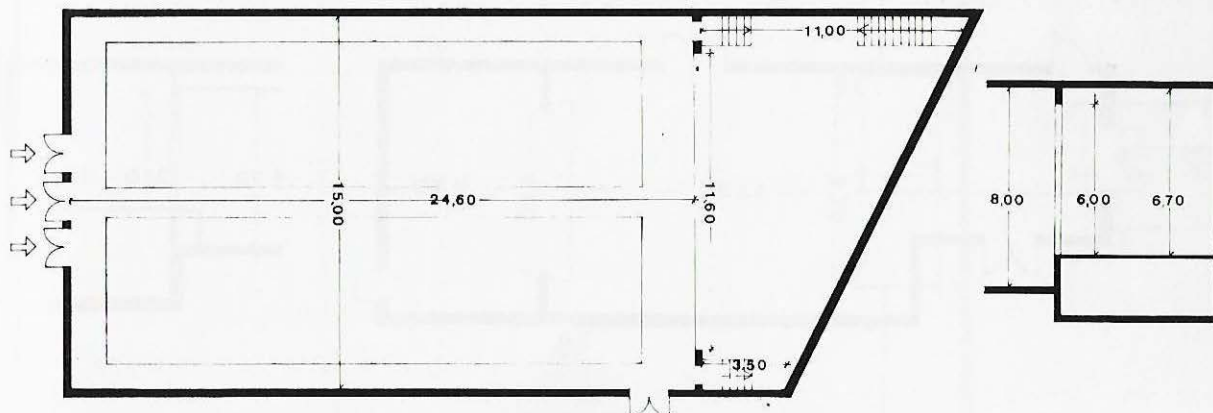

Casal Parroquial



2



150

Carrer de les Agudes, 3
Tel. 884 92 27
Propietari: Bisbat

Sala: Planta baixa; bancs mòbils; pla inclinat 5 % gradient; distància de la primera renglera a l'escenari variable.

Característiques tècniques:
2 barres d'hertz; equipament de so reduït.

Construït el 1960.

Escenari: Accés directe; fossa: hi ha els camerinos; cortina; pantalla fixa.

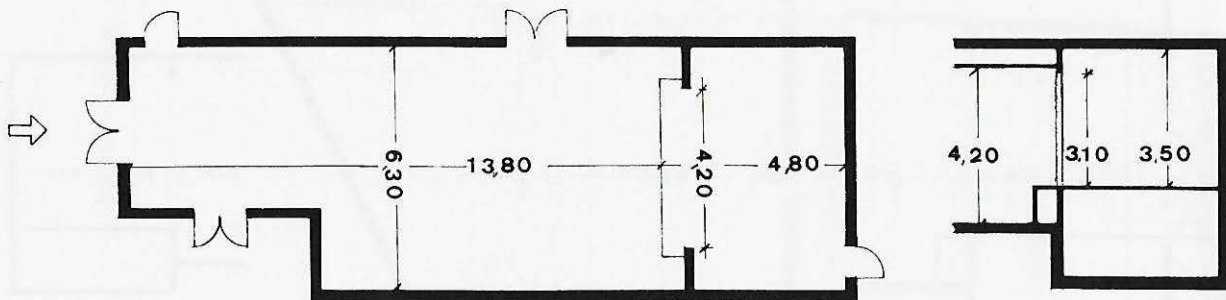

Pista Poliesportiva



2



1.000

Carrer de la Font
Propietari: Ajuntament de
Folgueroles

Sala: Planta baixa; cadires mòbils; pla horitzontal; distància de la primera renglera a l'escenari variable.

Característiques tècniques:
20 Kw de força.

Construïda el 1975.

Escenari: Cortina.

Dependències: Dutxes; bar.

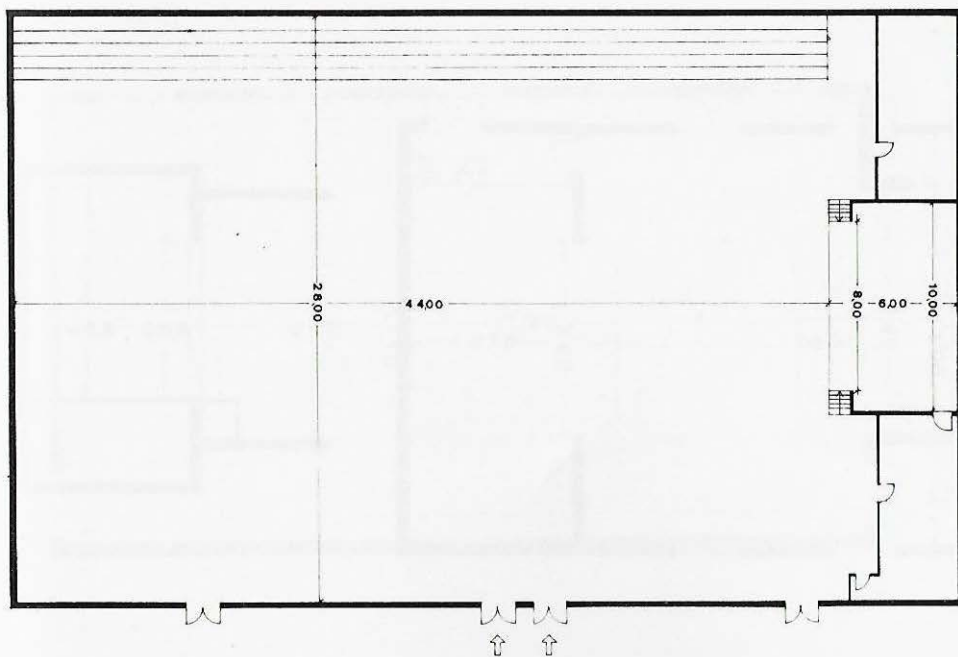

Casal de Gràcia



Carrer Roca, s/n
Tel. 851 08 33
Propietari: Bisbat

Sala: Planta baixa; cadires mòbils; pla horitzontal; distància de la primera renglera a l'escenari variable.

Escenari: Fossa: cortina; pantalla mòbil.

Dependències: Vestíbul.

Característiques tècniques:
28 barres de teler; 5 Kw de força; 3 barres d'hertz; projector de 35 mm.

Construït el 1953.

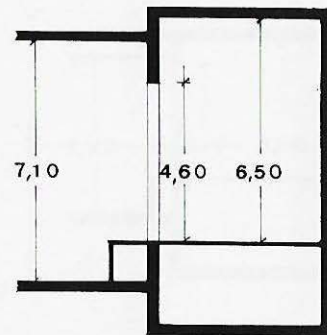
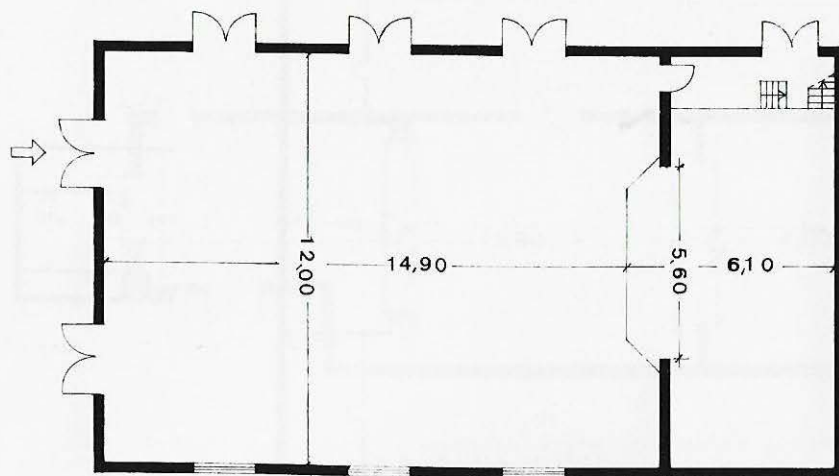



Bell Fort, s/n
Tel. 851 93 30
Propietari: Ajuntament de
Manlleu

Sala: Planta pis; platea: 360;
pisos: 72; butaques mòbils; pla
horitzontal; distància de la
primera renglera a l'escenari
variable; extintors.

Característiques tècniques:
12 barres de teler; 10 Kw de
força; 3 barres d'hertz;
equipament de so; projector
de 16 mm.

Escenari: Cortina; pantalla
mòbil.

Sala construïda el 1980.

Dependències: Magatzem.

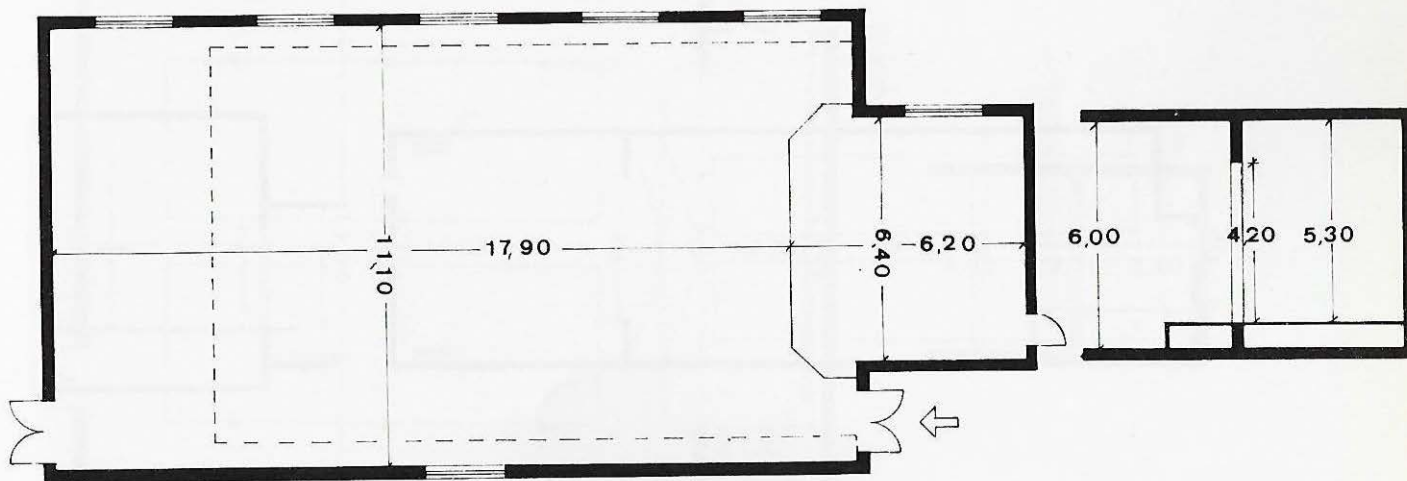

Teatre Centre Familiar



2



14



545

Carrer del Pont, 9
Propietari: Diversos

Sala: Planta baixa; platea: 445; pisos: 100; butaques fixes; pla inclinat. 5 % gradient; primera renglera a 3 m de l'escenari; extintors i mànegues.

Escenari: Accés directe; fossa: hi ha els camerinos; teló americà; pantalla mòbil.

Dependències: Dutxes; vestíbul; bar; magatzem; tallers.

Característiques tècniques: 60 barres de teler; 25 Kw de força; 5 barres d'hertz; cabina de control; taula de llum de 24 kw; projector de 35 mm; piano.

Construït el 1877.

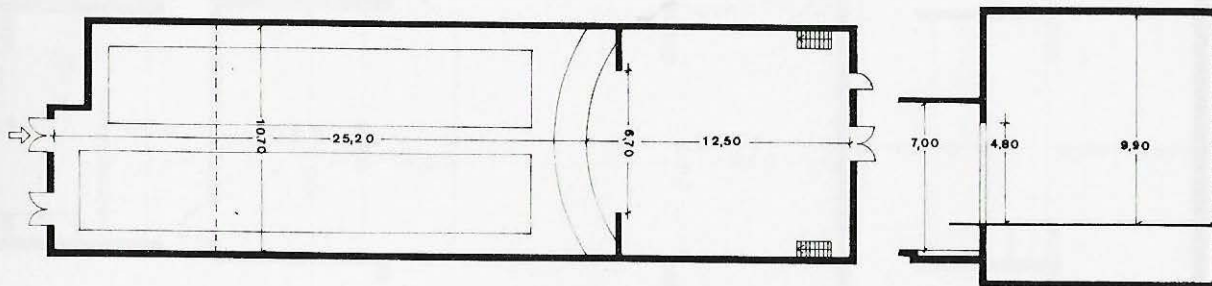

Les Masies de Voltregà

Teatre de la Farga i de la Cambra



1



4



210

La Farga i la Cambra
Propietari: La Farga i la Cambra

Sala: Nivell inferior del carrer; cadires fixes; pla horitzontal; primera renglera a 3 m de l'escenari.

Característiques tècniques:
38 Kw de força.

Escenari: Cortina; pantalla fixa.

Dependències: Vestíbul.

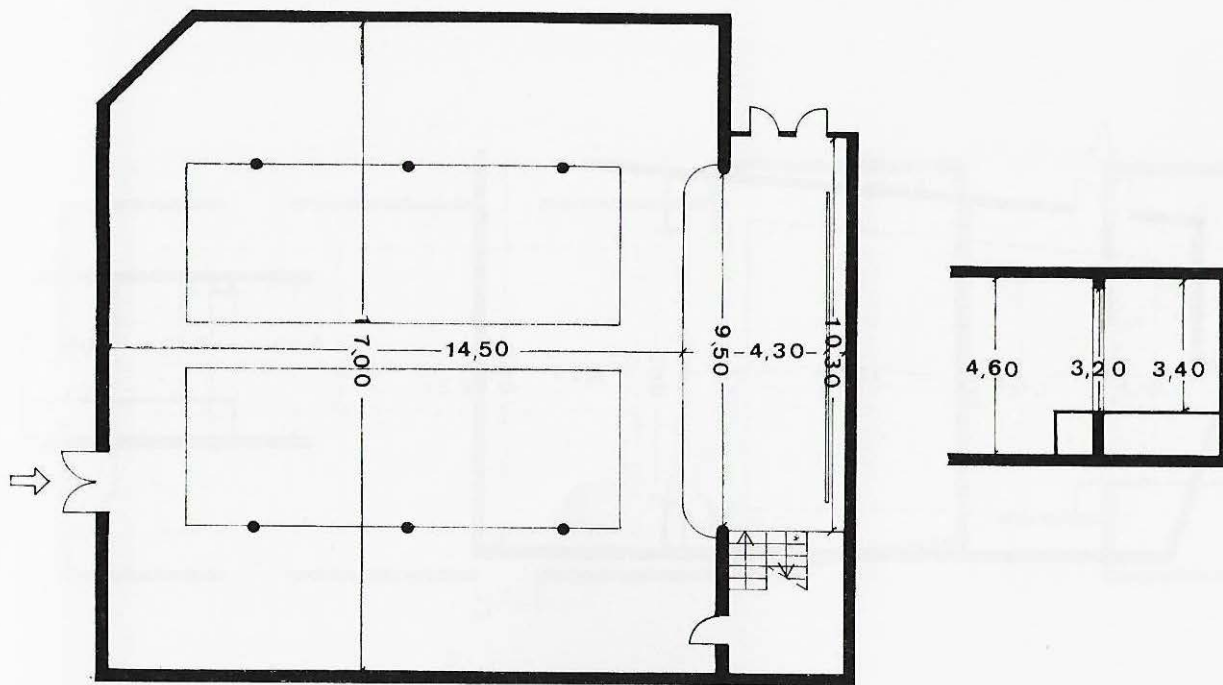

Centre Parroquial



2

200

Plaça Major, 12
Tel. 888 20 77
Propietari: Parròquia

Sala: Planta pis; butaques; pla horitzontal; primera renglera a 1 m de l'escenari; extintors.

Característiques tècniques:
7 Kw de força; projector Super 8.

Escenari: Cortina; pantalla mòbil.

Construït el 1977.

Dependències: Vestíbul; bar.

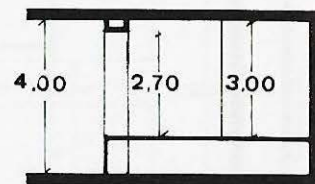
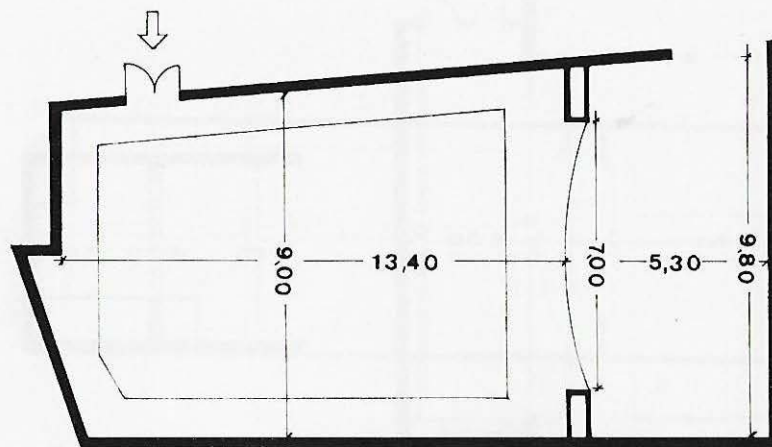

Prats de Lluçanès

Centre Casal Castell



3



2



330

Avinguda Pau Casals
Tel. 856 01 63
Propietari: Patronat
Parroquial

Sala: Planta baixa; platea: 210; pisos: 120; butaques fixes; pla inclinat 4 % gradient; primera renglera a 3 m de l'escenari; extintors.

Escenari: Accés directe; fossa: hi ha els camerinos; teló; pantalla mòbil.

Dependències: Dutxes; vestíbul; bar.

Característiques tècniques: 20 barres de teler; 9 Kw de força; 4 barres d'hertz; cabina de control a la dreta de l'escenari; taula de llum de 8 Kw; equipament de so; projector de 35 mm; piano.

Inaugurat el 1942.

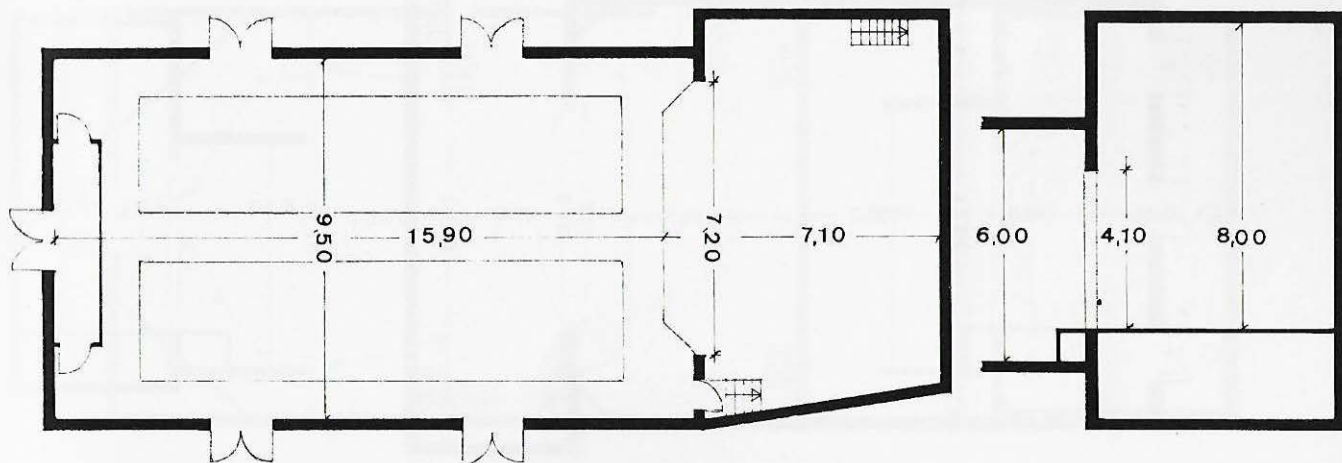

Teatre Orient



2



422

Avinguda Pau Casals, 7
Tel. 856 01 07
Propietari: Ramon Solé

Sala: Planta baixa; cadires mòbils; pla horitzontal; distància de la primera renglera a l'escenari variable; extintors.

Característiques tècniques:
7 barres de teler; 10 Kw de força.

Escenari: Fossa: hi ha el magatzem; cortina; pantalla mòbil.

Dependències: Vestíbul; magatzem.

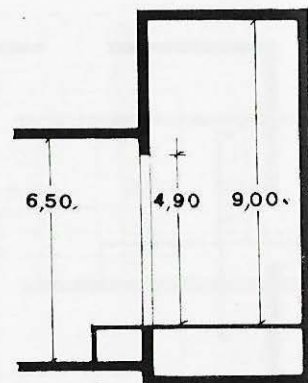
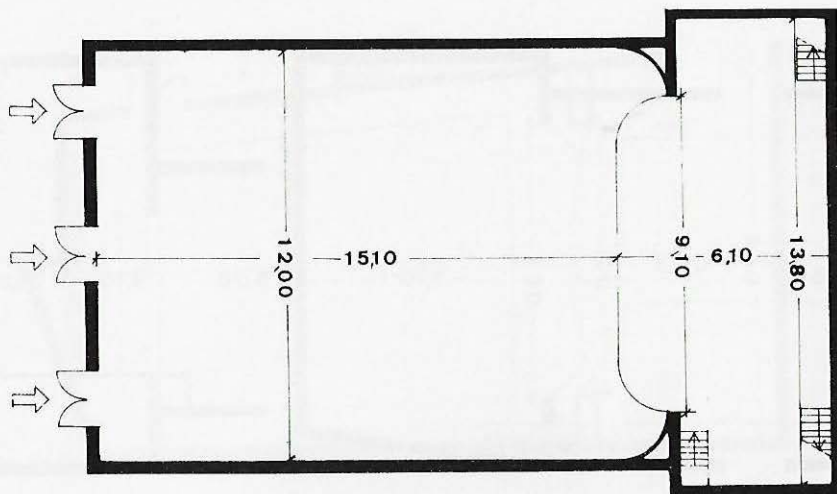

Centre Parroquial



2

300

Carrer Pere Almeda, 17
Tel. 854 01 03
Propietari: Parròquia

Sala: Planta baixa; platea: 180; pisos: 120; butaques fixes; pla inclinat 5 % gradient; primera renglera a 1,50 m de l'escenari; extintors.

Escenari: Fossa: teló; pantalla mòbil.

Dependències: Vestíbul; bar.

Característiques tècniques:
5 barres de teler; 2 barres d'hertz; cabina de control a la dreta de l'escenari; projector de 35 mm.

Remodelat el 1984.

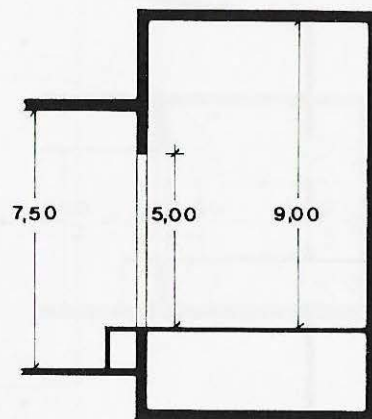
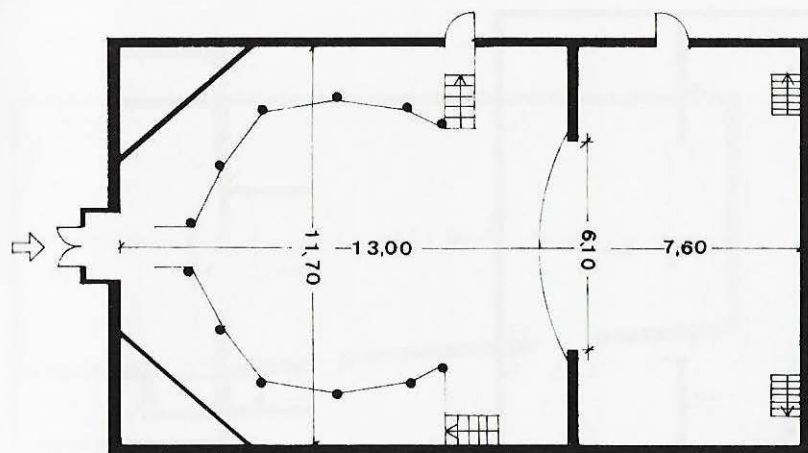

Roda de Ter

Teatre Cine Eliseo



6



712

Carrer Bac, 1
Tel. 854 03 77
Propietari: Hereus d'Eliseo

Sala: Planta baixa; platea: 398; pisos: 314; butaques fixes; pla horitzontal; primera renglera a 1,50 m de l'escenari.

Escenari: Fossa: cortina; pantalla mòbil.

Dependències: Vestíbul; bar.

Característiques tècniques:
14 barres de teler; 11 Kw de força; 4 barres d'hertz; cabina de control a la dreta de l'escenari; projector de 35 mm; piano.

Construït el 1927.

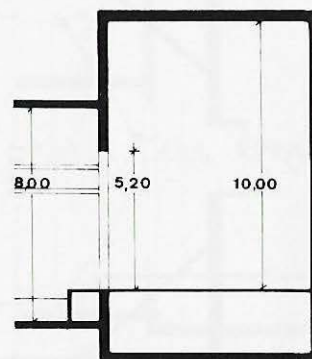
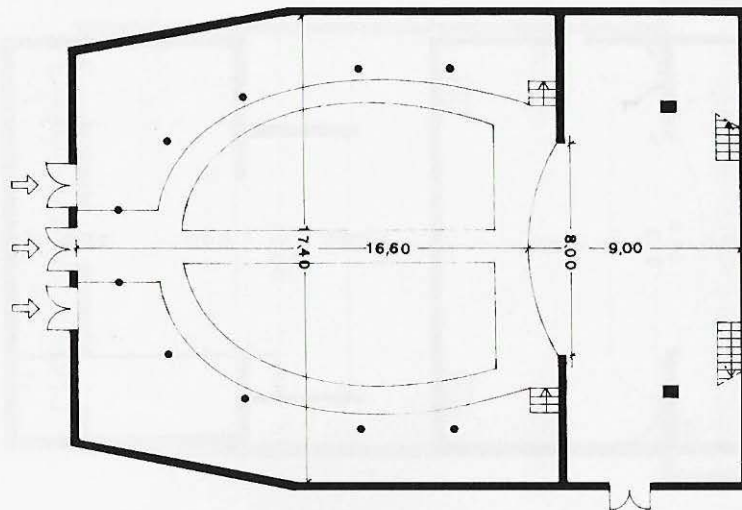

Centre Parroquial



150

Carrer del Fossar, 12
Propietari: Rectoria

Sala: Planta pis; cadires mòbils; pla horitzontal; distància de la primera renglera a l'escenari variable.

Característiques tècniques:
5 Kw de força; projector de 16 mm.

Escenari: Accés directe; cortina.

Dependències: Bar.

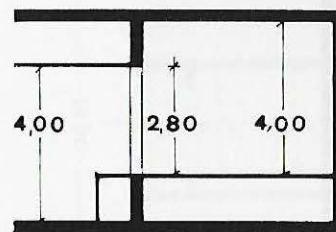
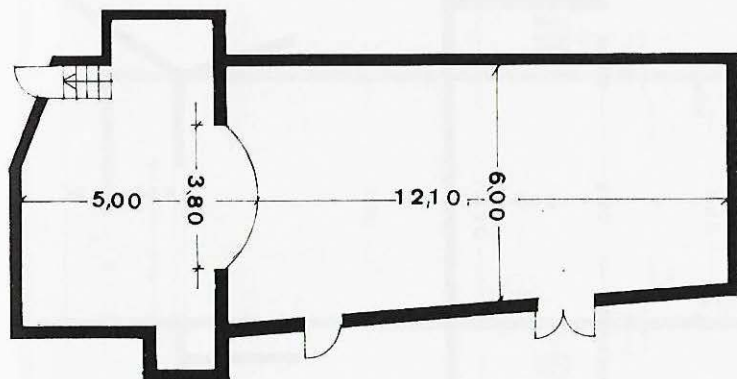

Santa Eugènia de Berga

Local Cultural de Santa Eugènia de Berga



2

350

Plaça d'Àngel Guimerà, 1
Tel. 880 02 93
Propietari: Societat Cultural

Sala: Planta pis; cadires mòbils; pla horitzontal; distància de la primera renglera a l'escenari variable; extintors.

Escenari: Accés directe; fossa; hi ha els camerinos; cortina.

Dependències: Magatzem.

Característiques tècniques:
3 barres de teler; 10 Kw de força.

Construcció iniciada el 1968 que encara continua.

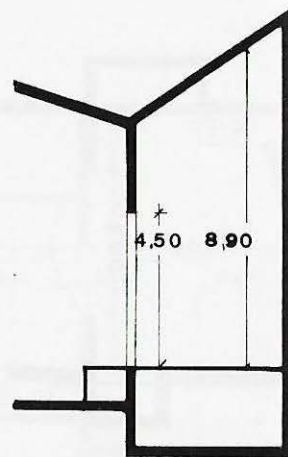
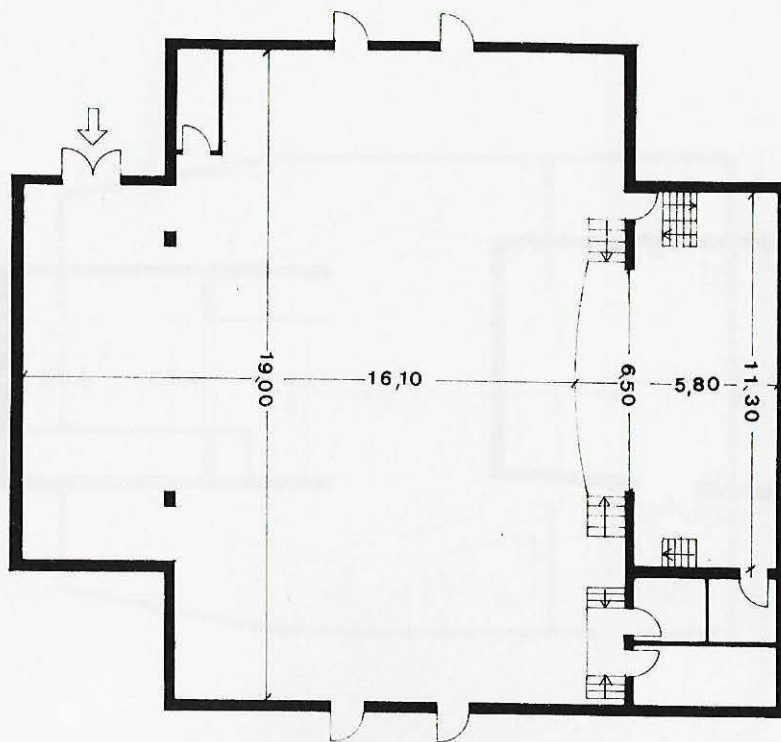

Santa Eulàlia de Riuprimer

Casa de Cultura



2



221

Carrer del Puig, 29
Tel. 883 00 25
Propietari: Ajuntament de
Santa Eulàlia de Riuprimer

Sala: Planta baixa; cadires mòbils; pla horitzontal; distància de la primera renglera a l'escenari variable; extintors.

Escenari: Accés directe; cortina.

Dependències: Vestíbul.

Característiques tècniques:
10 Kw de força.

Inaugurada el 1984.

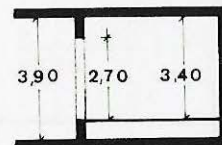
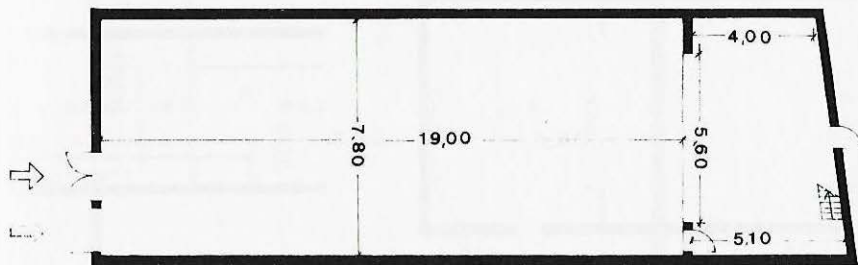

Teatre de la Cooperativa



2



240

Carrer Major, 73
Propietari: Cooperativa

Sala: Planta pis; cadires mòbils; pla horitzontal; distància de la primera renglera a l'escenari variable; extintors.

Característiques tècniques:
10 barres de teler; 5 Kw de força; piano.

Construït el 1920.

Escenari: Cortina.

Dependències: Bar.

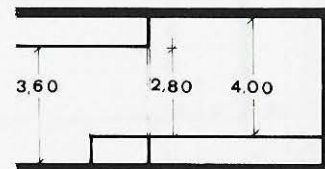
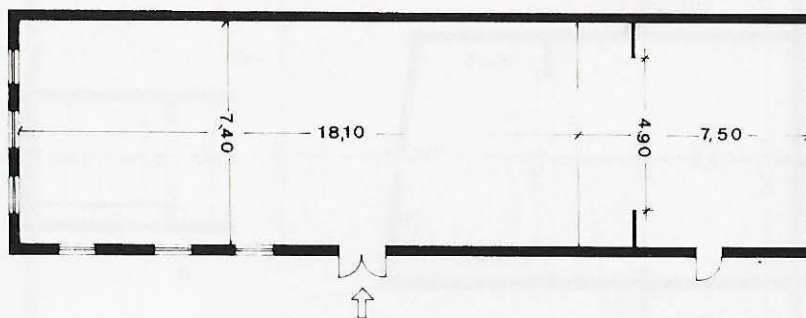

Centre Familiar



200

Plaça de la Verge, 22
Propietari: Ajuntament de
Sant Boi de Lluçanès

Sala: Planta baixa; cadires mòbils; pla horitzontal; distància de la primera renglera a l'escenari variable.

Característiques tècniques:
4 Kw de força.

Escenari: Cortina; pantalla fixa.

Dependències: Bar.

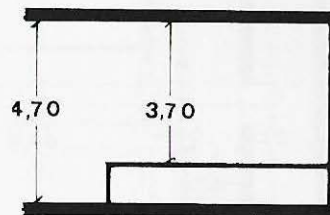
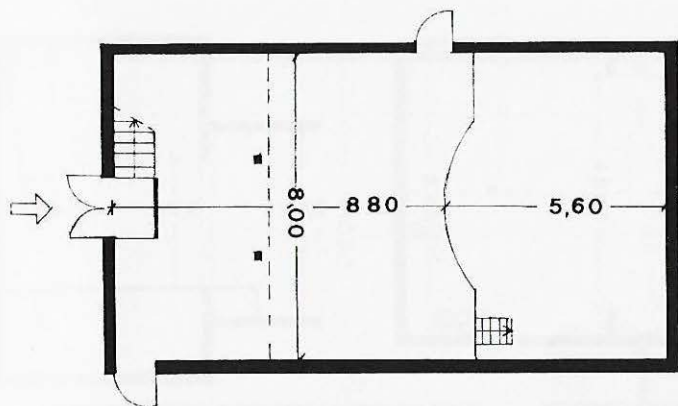

Sant Hipòlit de Voltregà

Centre Parroquial



1

300

Carrer de l'església, 2
Tel. 857 01 32
Propietari: Parròquia

Sala: Planta baixa; butaques fixes; pla inclinat 3 % gradient; primera renglera a 1,50 m de l'escenari; extintors.

Característiques tècniques:
12 barres de teler; 5 Kw de força; 3 barres d'hertz; piano.

Escenari: Accés directe; fossa; hi ha els camerinos; cortina.

Dependències: Bar.

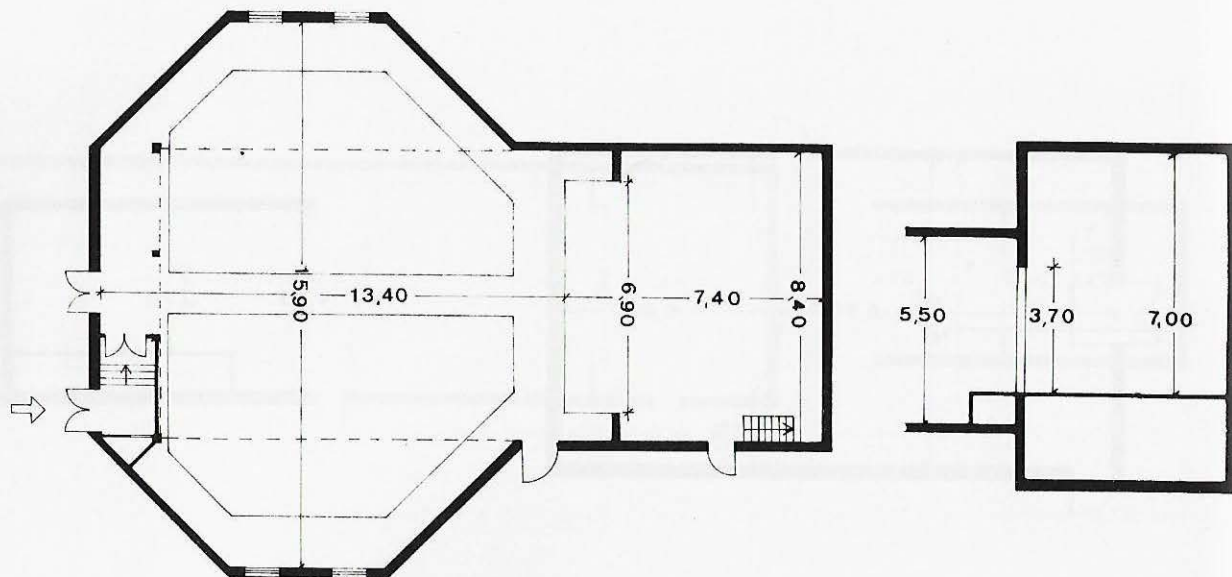

Sant Julià de Vilatorrada

Saló Catalunya



1

350

Compositor Ramon Victoria
Tel. 888 71 21
Propietari: Ernest Rodríguez Suñer

Sala: Planta baixa; plateja: 300. Pisos: 50; cadires mòbils; pla horitzontal; distància de la primera renglera a l'escenari variable; extintors.

Escenari: Accés directe; fossa: hi ha els camerinos; cortina; pantalla mòbil.

Dependències: Vestíbul; bar.

Característiques tècniques:
15 barres de teler.

Construït el 1925.

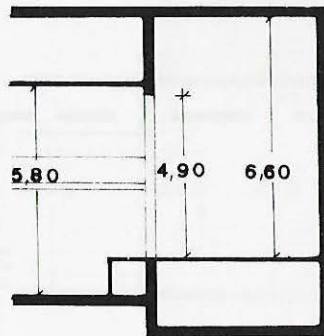
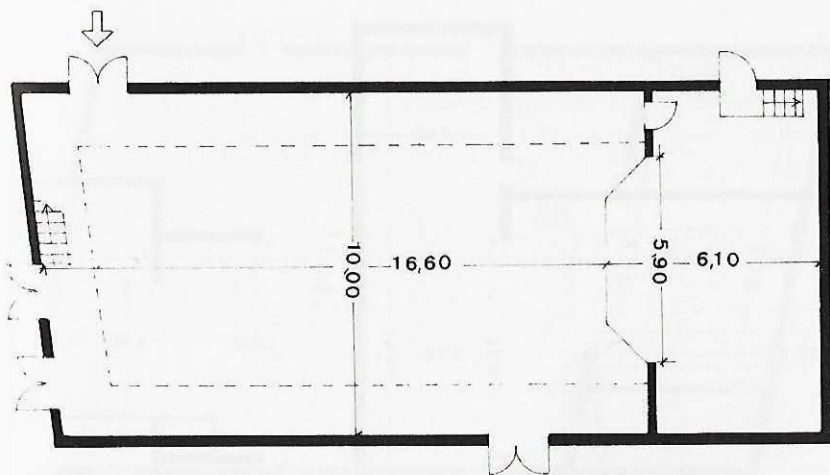

Centre Parroquial



250

Esterricabra, 3
Tel. 858 40 80
Propietari: Parròquia

Sala: Planta pis; cadires fixes;
pla inclinat 5 % gradient;
distància de la primera
renglera a l'escenari variable;
extintors.

Característiques tècniques:
20 barres de teler; 15 Kw de
força; 3 barres d'hertzis;
projector de 35 mm.

Escenari: Fossa: cortina;
pantalla mòbil.

Dependències: Vestíbul; bar.

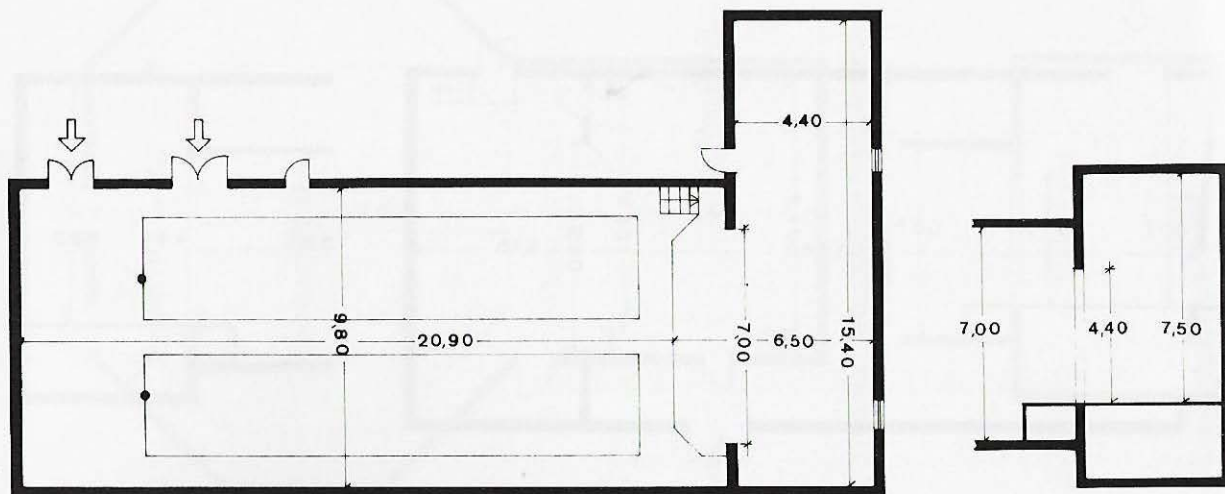

Casal Municipal



2

250

Carrer Major
Tel. 859 00 03
Propietari: Ajuntament de
Sant Vicenç de Torelló

Sala: Planta pis; cadires mòbils; pla horitzontal; distància de la primera renglera a l'escenari variable.

Escenari: Cortina.

Dependències: Vestíbul.

Característiques tècniques:
6 barres de teler; 7 Kw de força;
2 barres d'hertz.

Construït el 1936.

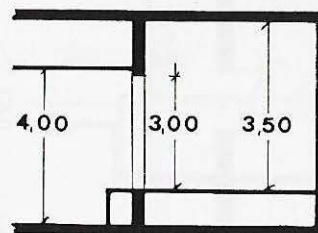
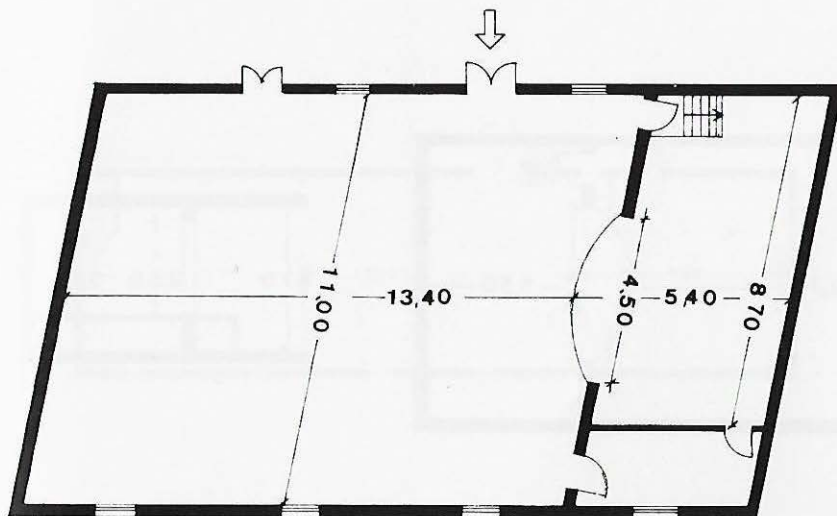

Sant Vicenç de Torelló (Vila-Seca)

Teatre de la Colònia de Vila-Seca



1

150

Tel. 839 11 25
Propietari: Almeda Alemany
Cia. S. A.

Sala: Planta baixa; cadires mòbils; pla horitzontal; distància de la primera renglera a l'escenari variable.

Característiques tècniques:
5 Kw de força.

Edifici construït el 1945.

Escenari: Accés directe; cortina.

Dependències: Vestíbul.

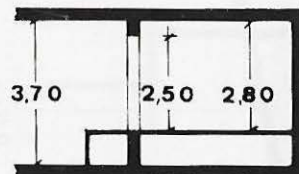
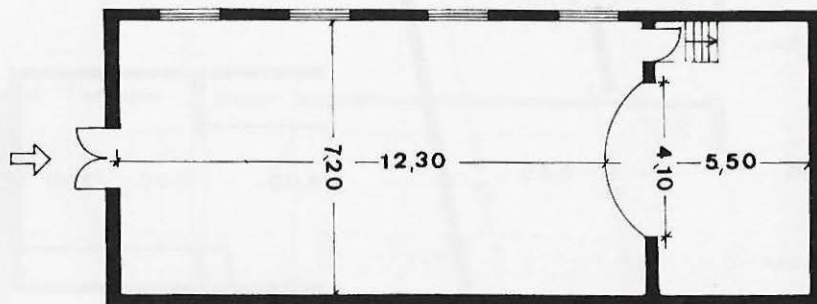

Centre Catòlic



2

1

200

Carrer de Baix
Tel. 884 01 11
Propietari: Bisbat

Sala: Planta pis; butaques fixes; pla inclinat 5 % gradient; primera renglera a 1,50 m de l'escenari; extintors.

Característiques tècniques:
 12 barres de teler; 4 Kw de força; projector de 35 mm.

Escenari: Accés directe; fossa: hi ha els camerinos; teló; pantalla mòbil.

Construït el 1935.

Dependències: Bar; magatzem.

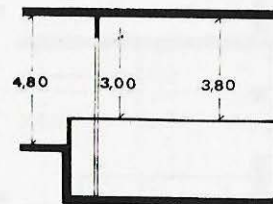

Centre Parroquial de Montserrat



300

Carrer Núria
Tel. 859 05 60
Propietari: Bisbat

Sala: Planta baixa; cadires mòbils; pla horitzontal; distància de la primera renglera a l'escenari variable; extintors.

Característiques tècniques:
6 Kw de força; 2 barres d'hertz.

Construït el 1973.

Escenari: Cortina; pantalla mòbil.

Dependències: Vestíbul.

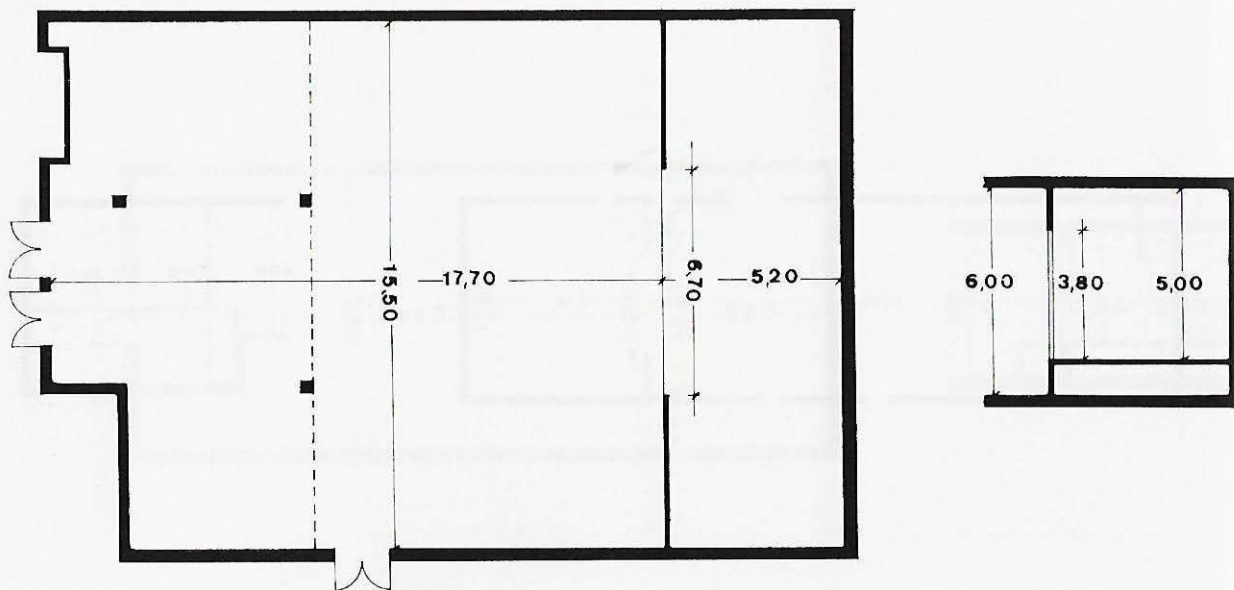

Collegi de Nostra Senyora de Rocaprevera



1



200

Carrer Estudi, 7
Tel. 859 06 30
Propietari: Associació de Pares

Sala: Planta baixa; cadires mòbils; pla horitzontal; distància de la primera renglera a l'escenari variable.

Escenari: Cortina; pantalla mòbil.

Dependències: Vestíbul.

Característiques tècniques:
12 Kw de força; cabina de control darrere la sala; piano.

Antiga nau d'una fàbrica adaptada per a teatre el 1973.

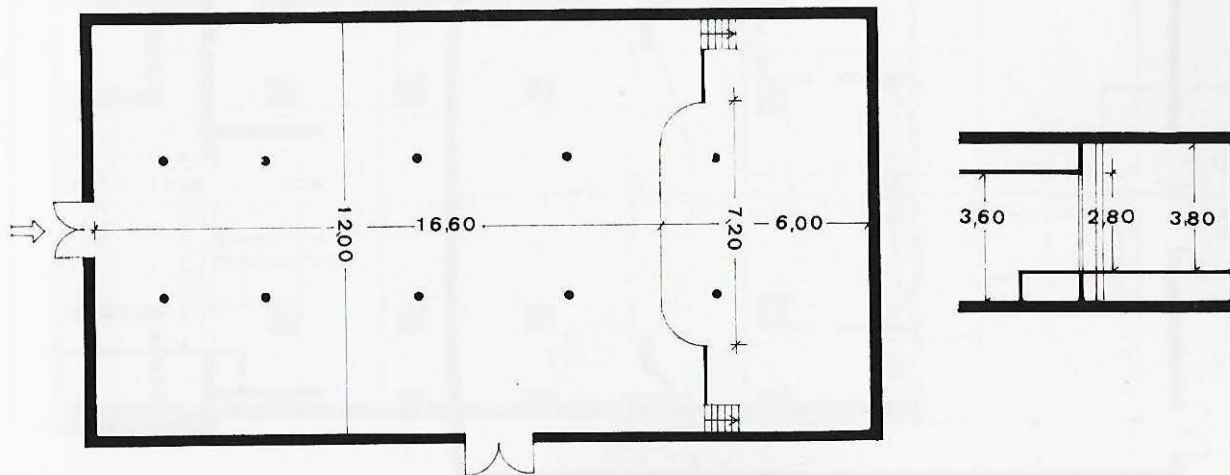

Teatre Cirvianum



6



15



840

Passeig Cirvianum
Tel. 859 10 50
Propietari: Ajuntament de
Torelló

Sala: Planta pis; cadires fixes; pla inclinat 5 % gradient; primera renglera a 1,50 m de l'escenari; extintors i boques de reg.

Escenari: Accés directe; fossa: hi ha els camerinos; teló americà; pantalla mòbil.

Dependències: Dutxes; vestíbul.

Característiques tècniques: 20 barres de teler; 70 Kw de força; cabina de control darrere l'escenari; taula de llum de 60 Kw; equipament de so.

Inaugurat el 1925.

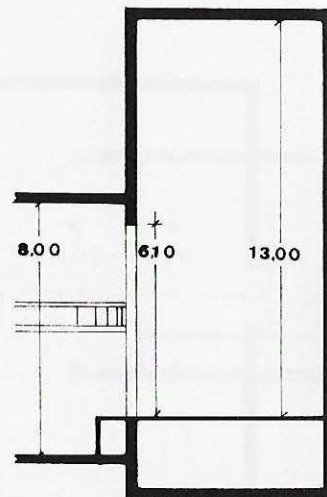
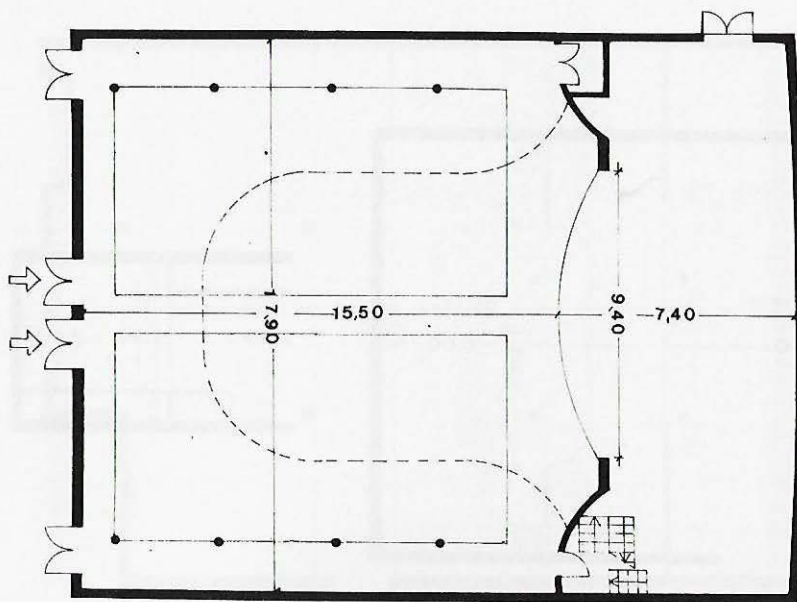

Teatre Auditori de l'Orfeó Vigatà



4

361

Carrer Sant Pere
Tel. 885 04 52
Propietari: Bisbat

Sala: Planta baixa; butaques fixes; pla horitzontal; primera renglera a 2 m de l'escenari; extintors i mànegues.

Escenari: Accés directe; cortina.

Dependències: Vestíbul.

Característiques tècniques:
 16 barres de teler; 5 barres d'hertz; cabina de control a la dreta de l'escenari; taula de llum de 60 Kw; piano.

Antiga església transformada en teatre el 1980.

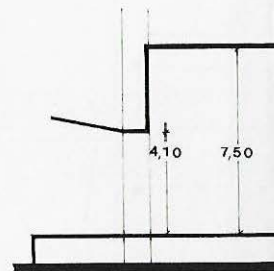
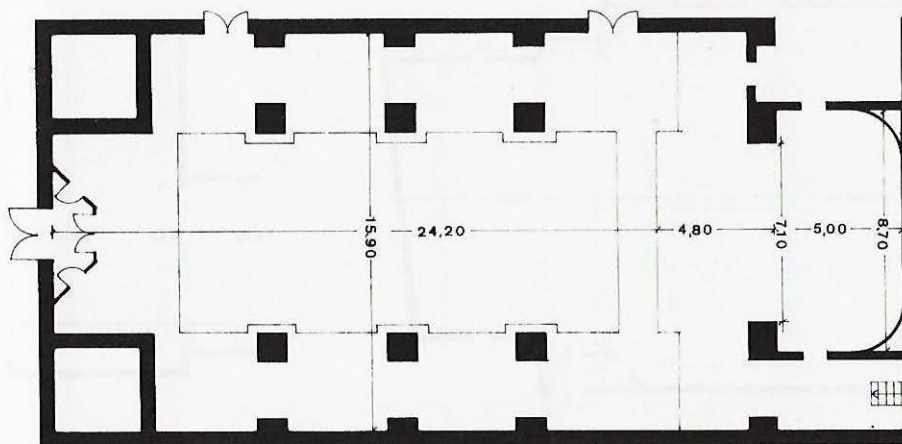

Total de teatres: 15
Habitants: 10.432
Superfície total de sales:
2.404 m²
Habitants per m² de sala:
4'34

Total de seients: 3.814
Habitants per seient: 2'74
Propietat: Institucions
religioses 7 %
Entitats 66 %
Particulars 27 %

Seients: Institucions
religioses 8 %
Entitats 60 %
Particulars 32 %

Sales amb seients fixos: 20 %
Sales amb seients mòbils:
80 %
Sales amb terra pla: 87 %
Sales amb terra inclinat:
13 %
Sales amb calefacció: 27 %
Sales amb pantalla: 100 %
Sales amb teler: 40 %
Sales amb cabina de control:
7 %
Sales amb fossa d'orquestra:
7 %

Priorat



2

500

Carrer La Mina
Tel. 83 02 77
Propietari: Raimon Pinyol

Sala: Planta baixa; butaques mòbils; pla horitzontal; distància de la primera renglera a l'escenari variable; extintors.

Escenari: Cortina; pantalla mòbil.

Dependències: Vestíbul.

Característiques tècniques:
10 Kw de força.

Local construït el 1940.

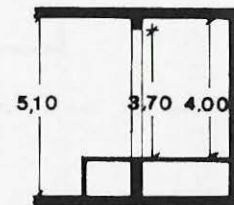
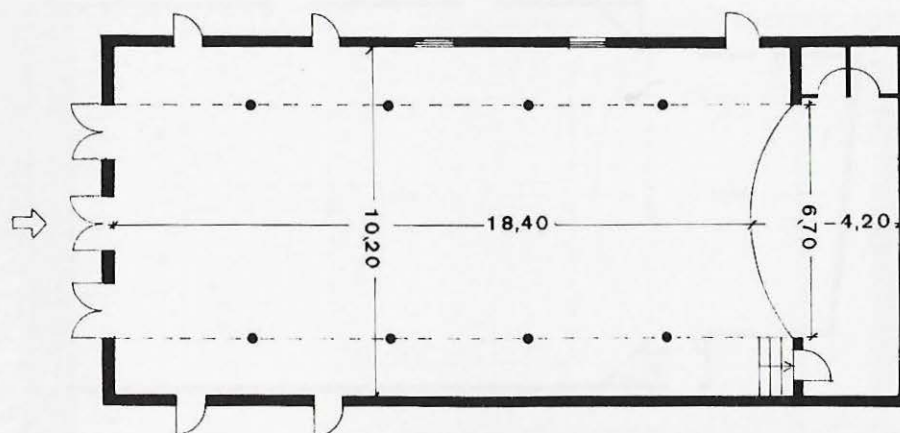

Ateneu Bisbalenc



2



216

Carrer de la Palma
Propietari: Ateneu Bisbalenc

Sala: Planta baixa; cadires mòbils; pla horitzontal; distància de la primera renglera a l'escenari variable; extintors.

Escenari: Accés directe; cortina; pantalla mòbil.

Dependències: Vestíbul; bar.

Característiques tècniques:
5 Kw de força; projector de 35 mm.

Local construït el 1940.

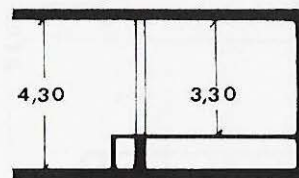
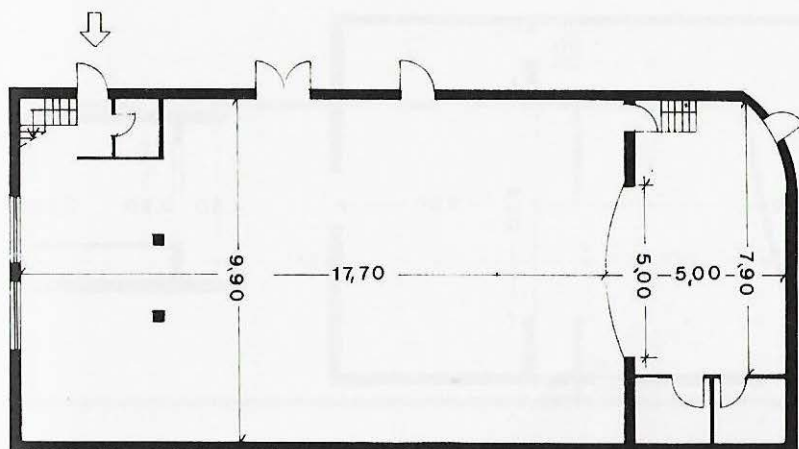



Carrer del Mig
Propietari: Societat Recreativa

Sala: Planta pis; platea: 196.
Pisos: 50; cadires mòbils; pla horitzontal; distància de la primera renglera a l'escenari variable; extintors.

Característiques tècniques:
10 Kw de força; projector de 35 mm.

Escenari reformat el 1982.

Escenari: Accés directe; cortina; pantalla mòbil.

Dependències: Vestíbul; bar.

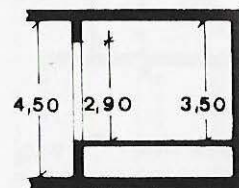
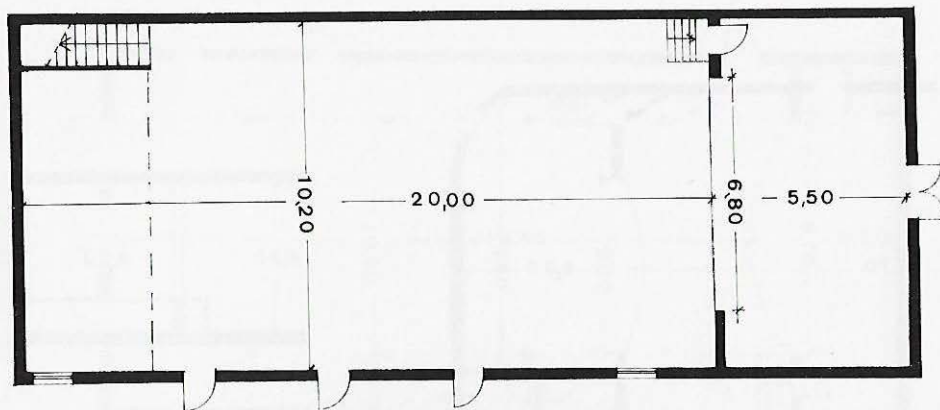

Local Euterpe



2



200

Carrer Sors, 11
Propietari: Josep Barceló

Sala: Planta baixa; butaques mòbils; pla horitzontal; distància de la primera renglera a l'escenari variable extintors.

Característiques tècniques:
Projector de 35 mm.

Local construït el 1927.

Escenari: Fossa: hi ha els camerinos; teló; pantalla mòbil.

Dependències: Vestíbul; bar.

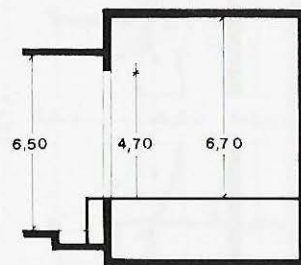
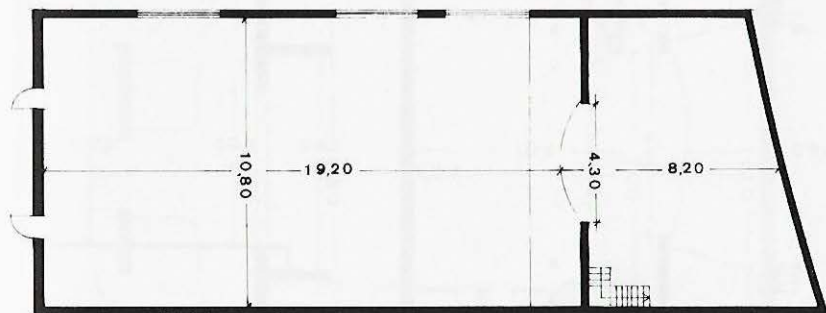

Teatre Cinema Íntim



2

350

Carrer Comte Rius
Tel. 82 10 55
Propietari: Societat Íntim

Sala: Planta baixa; cadires mòbils; pla horitzontal; distància de la primera renglera a l'escenari variable; extintors.

Escenari: Accés directe; fossa: hi ha el magatzem; cortina; pantalla mòbil.

Dependències: Vestíbul; bar.

Característiques tècniques:
10 barres de teler; 10 Kw de força; projector de 35 mm.

Sala construïda el 1903.

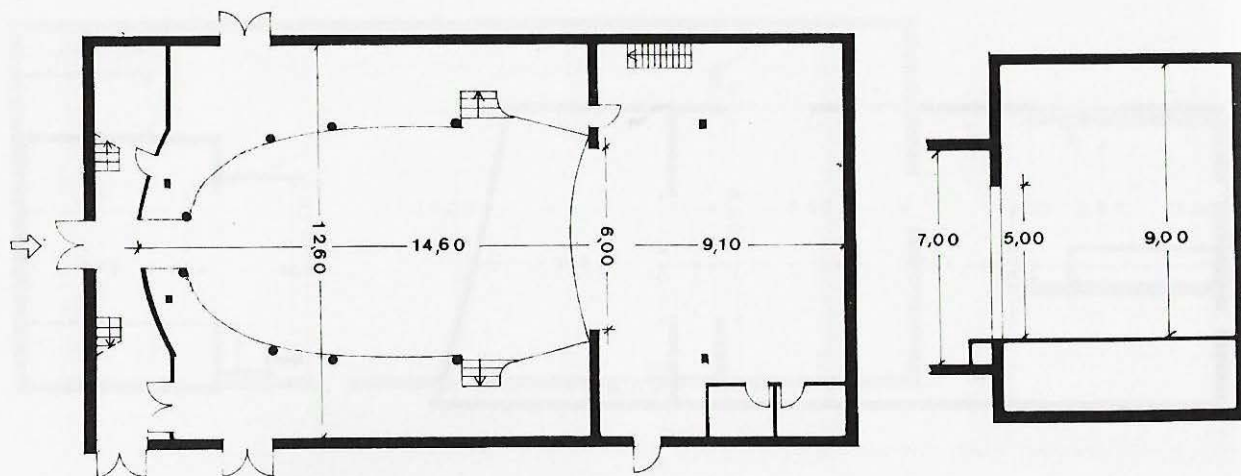

Teatre Cinema Renaixença



1

450

Carrer Comte Rius, 7
Tel. 82 11 30
Propietari: Societat
Renaixença

Sala: Planta baixa; cadires mòbils; pla horitzontal; distància de la primera renglera a l'escenari variable; extintors.

Característiques tècniques:
7 barres de teler; 8 Kw de força; 2 barres d'hertz; projector de 35 mm.

Local construït el 1933.

Escenari: Fossa: cortina; pantalla mòbil.

Dependències: Vestíbul; bar.

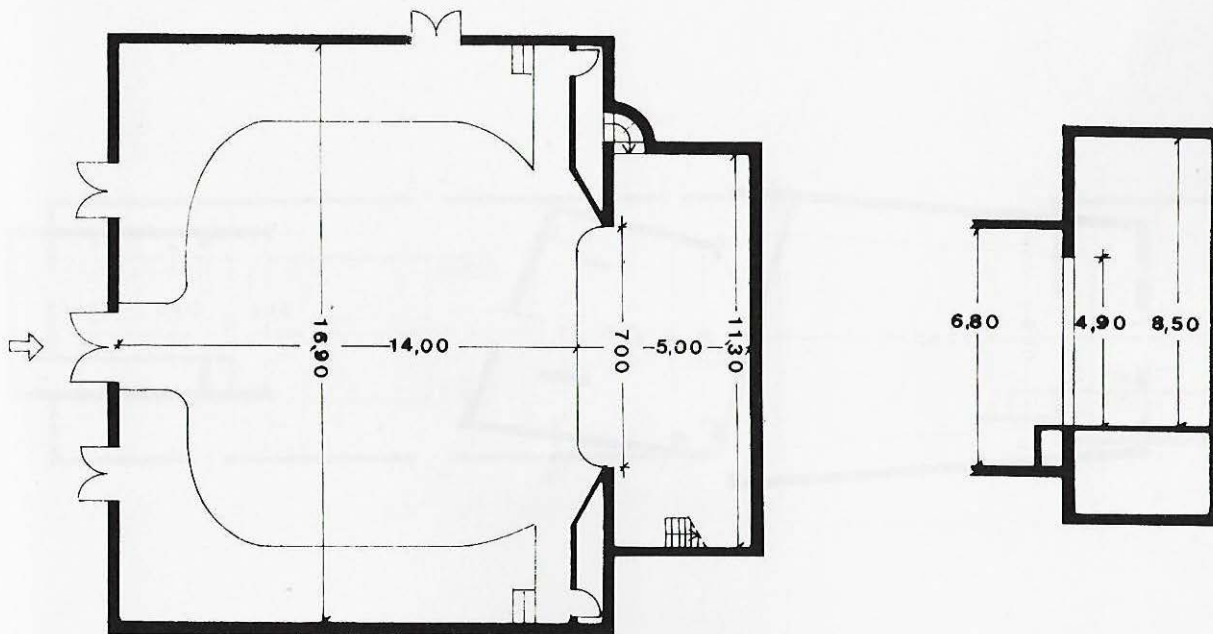

Sala Parroquial



4

250

Tel. 83 02 32

Propietari: Parròquia

Sala: Planta pis; cadires fixes; pla horitzontal; primera renglera a 1,50 m de l'escenari.

Escenari: Cortina; pantalla mòbil.

Dependències: Vestíbul; bar.

Característiques tècniques:
4 barres de teler; 10 Kw de força; cabina de control a la dreta de l'escenari; projector de 16 mm.

Sala construïda el 1940.

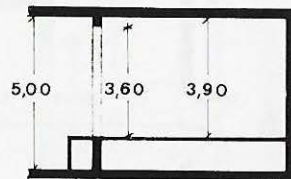
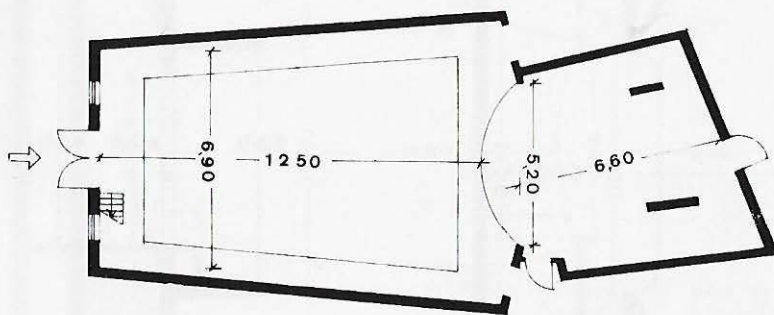

Teatre Priorat



3

400

Avinguda de Catalunya, 12
Tel. 82 02 84
Propietari: Josep Oliveras

Sala: Planta baixa; platea: 300. Pisos: 100; butaques fixes; pla inclinat 5 % gradient; primera renglera a 4 m de l'escenari; extintors.

Escenari: Fossa: cortina; pantalla mòbil.

Dependències: Vestíbul; bar.

Característiques tècniques:
4 barres de teler; 20 Kw de força; projector de 35 mm.

Teatre reformat el 1964.

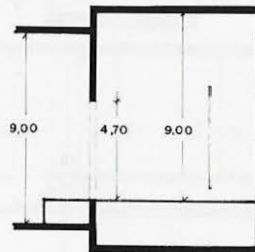
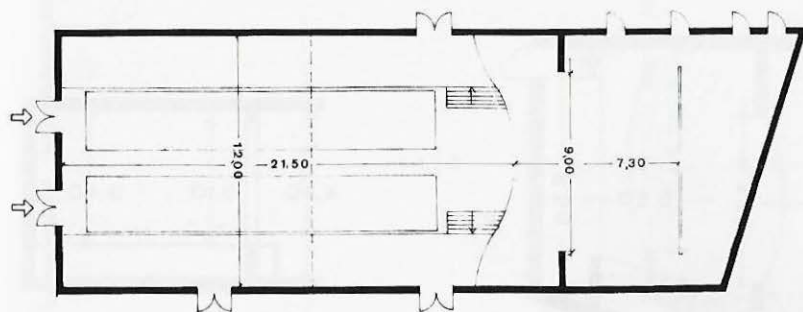



Carrer del Pi, 66
Tel. 83 91 85
Propietari: Societat Flor de Maig

Sala: Planta baixa; cadires mòbils; pla horitzontal; distància de la primera renglera a l'escenari variable; extintors.

Característiques tècniques:
Projector de 35 mm.

Local construït el 1920.

Escenari: Accés directe; cortina; pantalla mòbil.

Dependències: Vestíbul; bar.

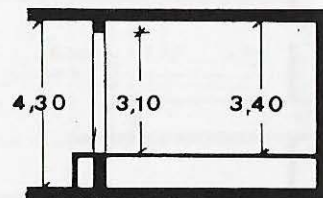
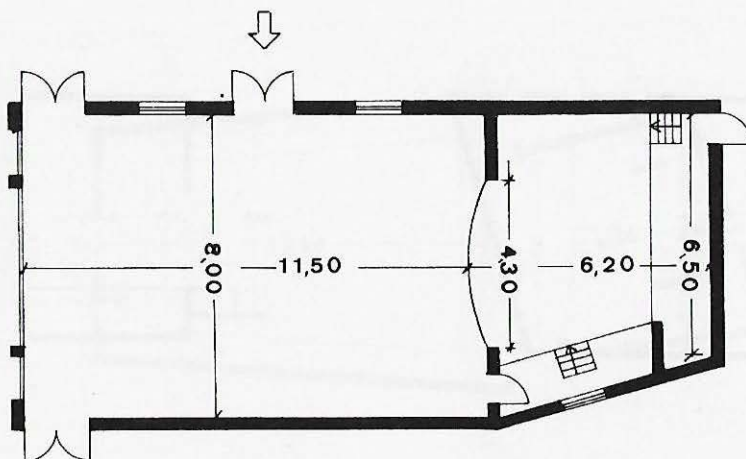

Cooperativa Agrícola



2

250

Carretera
Tel. 40 08 79
Propietari: Cooperativa
Agrícola

Sala: Planta pis; cadires mòbils; pla horitzontal; distància de la primera renglera a l'escenari variable; extintors.

Característiques tècniques:
7 Kw de força; projector de 35 mm.

Local construït el 1930.

Escenari: Accés directe; cortina; pantalla mòbil.

Dependències: Bar.

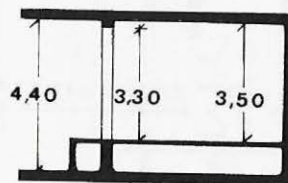
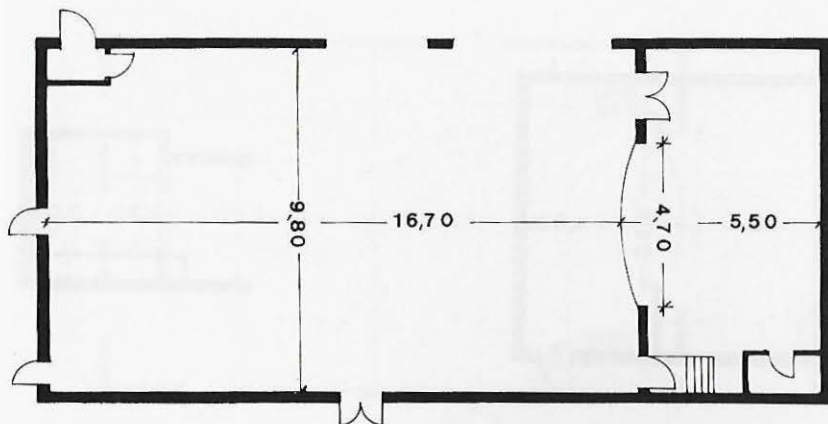

Casal del Poble



1



150

Pla Nou
Tel. 82 52 36
Propietari: Casal del Poble

Sala: Planta pis; cadires mòbils; pla horitzontal; distància de la primera renglera a l'escenari variable; extintors.

Escenari: Cortina; pantalla mòbil.

Dependències: Vestíbul; bar.

Característiques tècniques:
 2 Kw de força; projector de 35 mm.

Local construït el 1940.

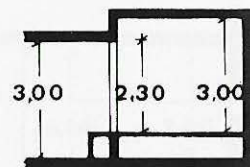
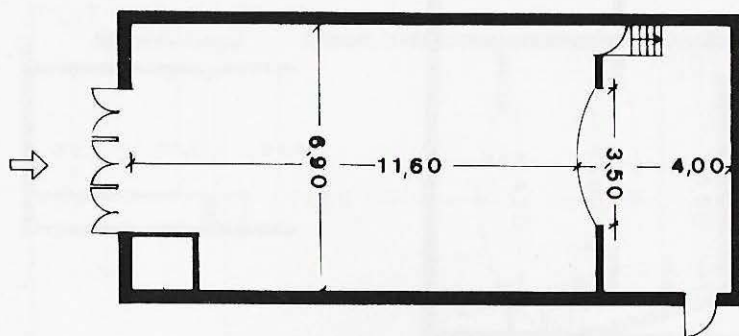

Cine Vellesa



2

332

Carrer Major, 24
Tel. 83 05 64
Propietari: Bartomeu Abril

Sala: Planta baixa; cadires mòbils; pla inclinat 5 % gradient; distància de la primera renglera a l'escenari variable; extintors.

Escenari: Fossa: hi ha els camerinos; cortina; pantalla mòbil.

Dependències: Vestíbul.

Característiques tècniques:
5 barres de teler; 10 Kw de força; projector de 35 mm.

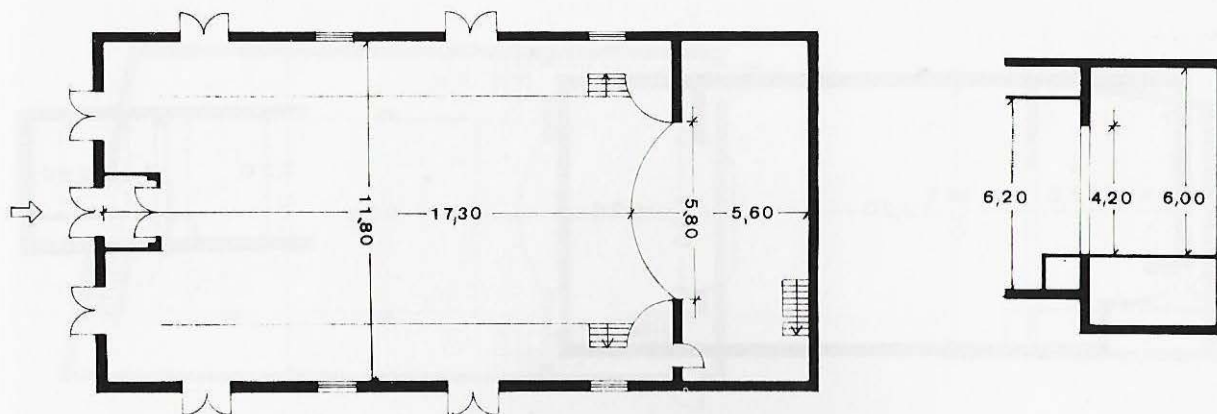

La Torre de Fontaubella

Local de la Cambra Agrària



1

100

Carrer Cervantes, 5
Tel. 83 02 95
Propietari: Cambra Agrària

Sala: Planta baixa; butaques mòbils; pla horitzontal; distància de la primera renglera a l'escenari variable.

Característiques tècniques:
2 Kw de força.

Escenari: Cortina; pantalla mòbil.

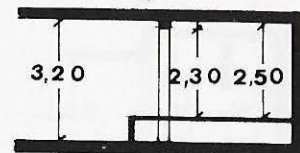
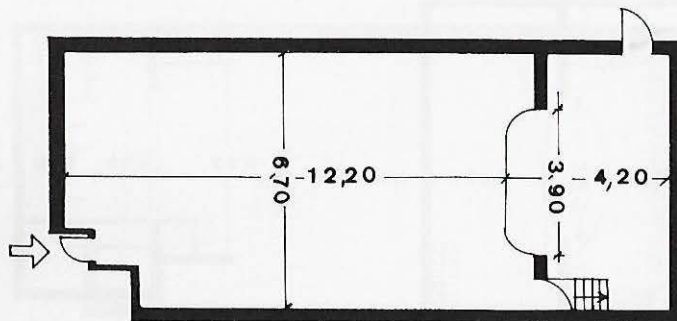

Torroja del Priorat

La Unió



1

150

Carrer Major, 40
Tel. 83 90 79
Propietari: La Unió

Sala: Planta baixa; platea: 100
Pisos: 50; cadires fixes; pla
horitzontal; primera renglera a
4 m de l'escenari; extintors.

Característiques tècniques:
5 Kw de força; projector de
35 mm.

Local construït el 1900.

Escenari: Cortina; pantalla
mòbil.

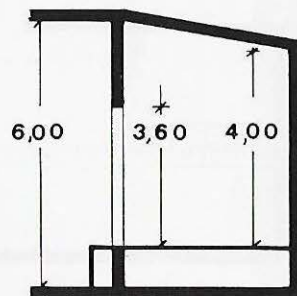
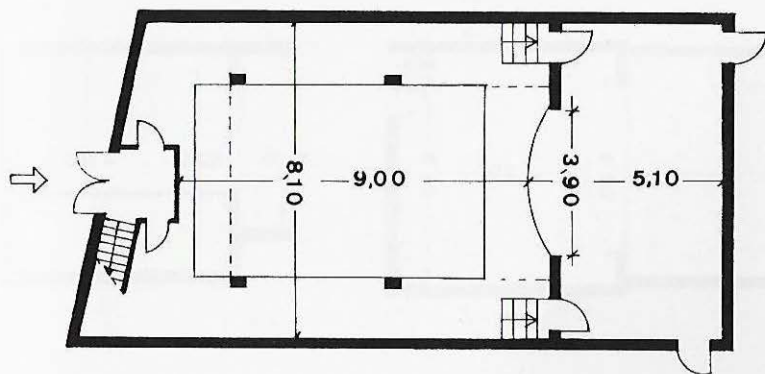

La Vilella Baixa

Cooperativa de Consum



1



250

Carrer Freixinals
Tel. 83 90 11
Propietari: Cooperativa de Consum.

Sala: Planta baixa; cadires mòbils; pla horitzontal; distància de la primera renglera a l'escenari variable; extintors.

Característiques tècniques:
3 barres de teler; 5 Kw de força; projector de 16 mm.

Sala construïda el 1932.

Escenari: Accés directe; fossa; hi ha els camerinos; cortina; pantalla mòbil.

Dependències: Bar.

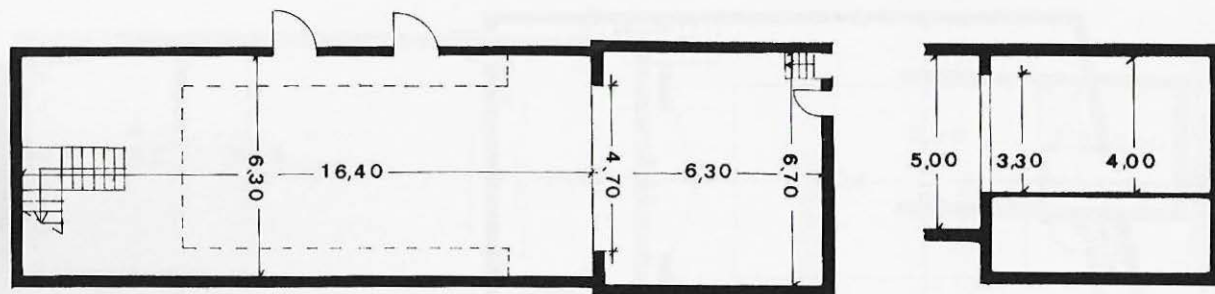

Total de teatres: 13
Habitants: 25.125
Superfície total de sales:
3.974 m²
Habitants per m² de sala:
6'32
Total de seients: 5.592
Habitants per seient: 4'49
Propietat: Pública 15 %
Institucions
religioses 8 %
Entitats 54 %
Particulars 23 %

Seients: Pública 28 %
Institucions religioses
6 %
Entitats 44 %
Particulars 22 %
Sales amb seients fixos: 31 %
Sales amb seients mòbils:
69 %
Sales amb terra pla: 77 %
Sales amb terra inclinat: 23 %
Sales amb calefacció: 38 %
Sales amb pantalla: 77 %
Sales amb teler: 23 %
Sales amb focus: 15 %
Sales amb fossa d'orquestra:
15 %

Ribera d'Ebre

Saló Mari



2

400

Carrer Colomer, 24
Tel. 40 50 14
Propietari: Marià Ferrús

Sala: Planta baixa; cadires mòbils; pla horitzontal; distància de la primera renglera a l'escenari variable; extintors.

Característiques tècniques:
 7 Kw de força; projector de 35 mm

Escenari: Pantalla mòbil.

Dependències: Vestíbul; bar.

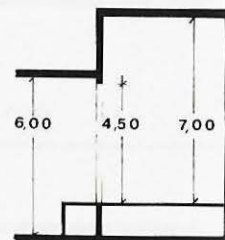
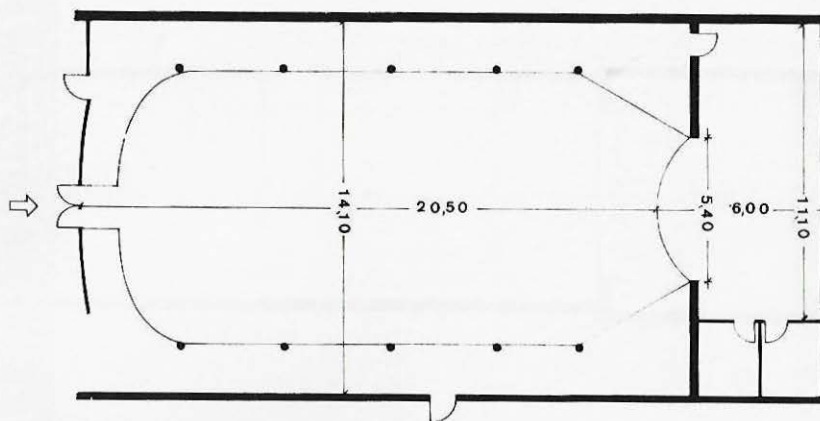

Cine Nou



3



300

Carrer Reus, 22
Tel. 40 70 60
Propietari: Josep Serra

Sala: Planta baixa; cadires mòbils; pla horitzontal; distància de la primera renglera a l'escenari variable; extintors.

Característiques tècniques:
12 Kw de força; projector de 35 mm.

Sala remodelada el 1940.

Escenari: Accés directe; fossa: hi ha els camerinos; cortina; pantalla mòbil.

Dependències: Vestíbul.

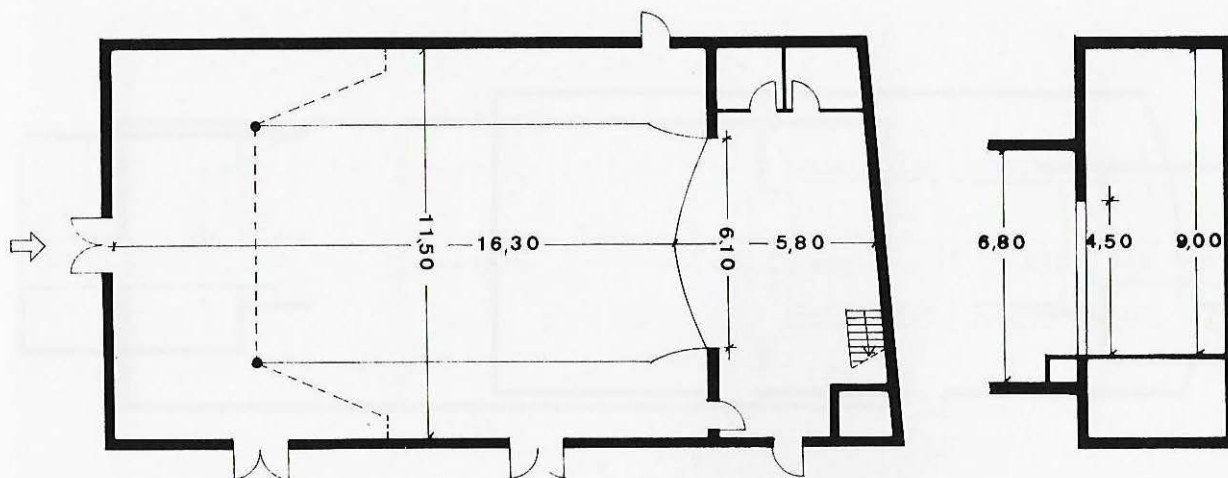

La Unió Social



4



3



500

Carrer Girona, 6
Tel. 41 01 07
Propietari: La Unió Social

Sala: Planta pis; butaques fixes; pla inclinat 5 % gradient; primera renglera a 2 m de l'escenari; extintors, mànegues.

Escenari: Accés directe; fossa: hi ha els camerinos; cortina; pantalla mòbil.

Dependències: Dutxes; vestíbul; bar; magatzem.

Característiques tècniques:
 Projector de 35 mm

El 1983 fou remodelat, després d'un incendi.

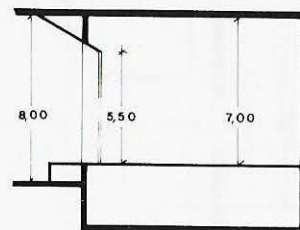
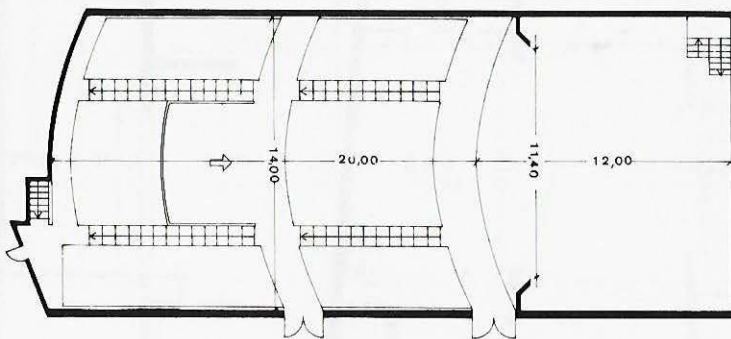

Societat Recreativa



1

300

Carrer del Centre, 6
Tel. 40 04 53
Propietari: Sindicat Agrícola

Sala: Planta baixa; cadires mòbils; pla horitzontal; distància de la primera renglera a l'escenari variable; extintors.

Característiques tècniques:
3 Kw de força; projector de 35 mm.

Sala construïda cap al 1930.

Escenari: Accés directe; fossa: hi ha el magatzem; cortina; pantalla mòbil.

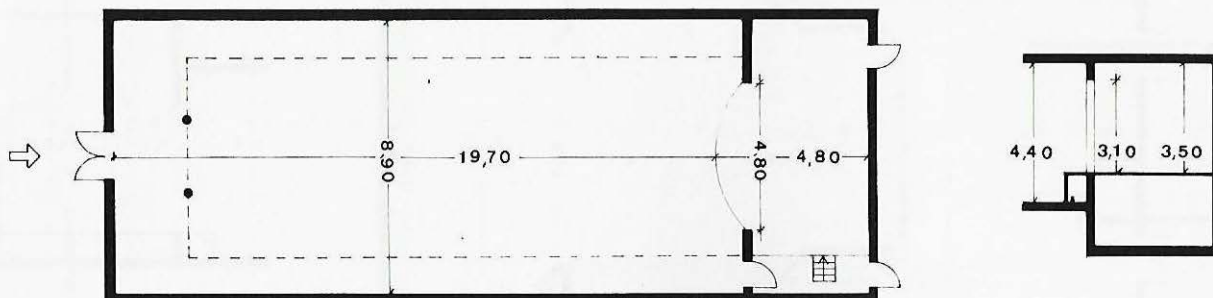



Plaça de Catalunya, 1
Tel. 40 90 09
Propietari: Societat Cultural i
Recreativa

Sala: Planta baixa; cadires
mòbils; pla horitzontal;
distància de la primera
renglera a l'escenari variable;
extintors.

Escenari: Cortina; pantalla
mòbil.

Dependències: Vestíbul.

Característiques tècniques:
5 Kw de força; projector de
35 mm.

Sala construïda el 1934.

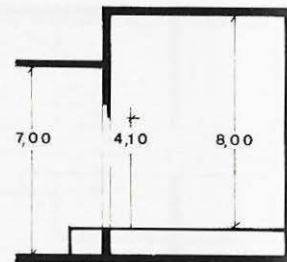
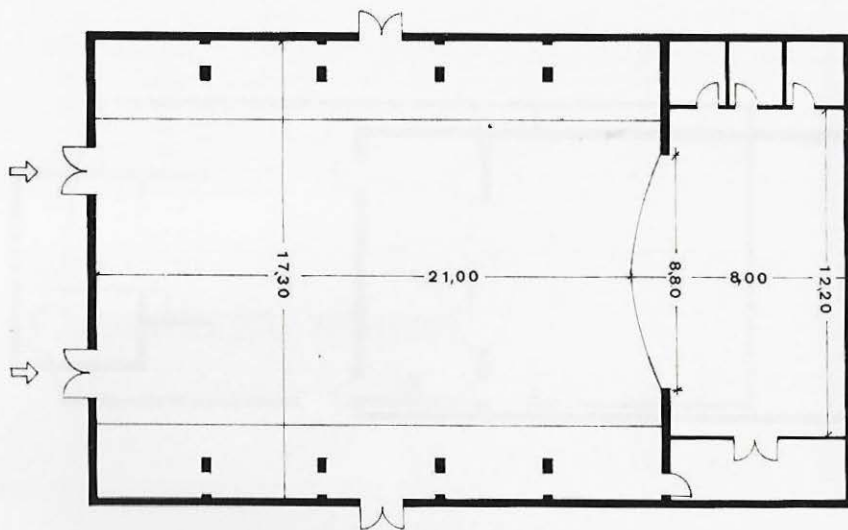



2



800

Carrer de les Escoles
Tel. 40 71 34
Propietari: Ajuntament de
Miravet

Sala: Planta baixa; cadires mòbils; pla horitzontal; distància de la primera renglera a l'escenari variable; extintors i mànegues.

En procés de reformes.

Escenari: Accés directe; fossa.

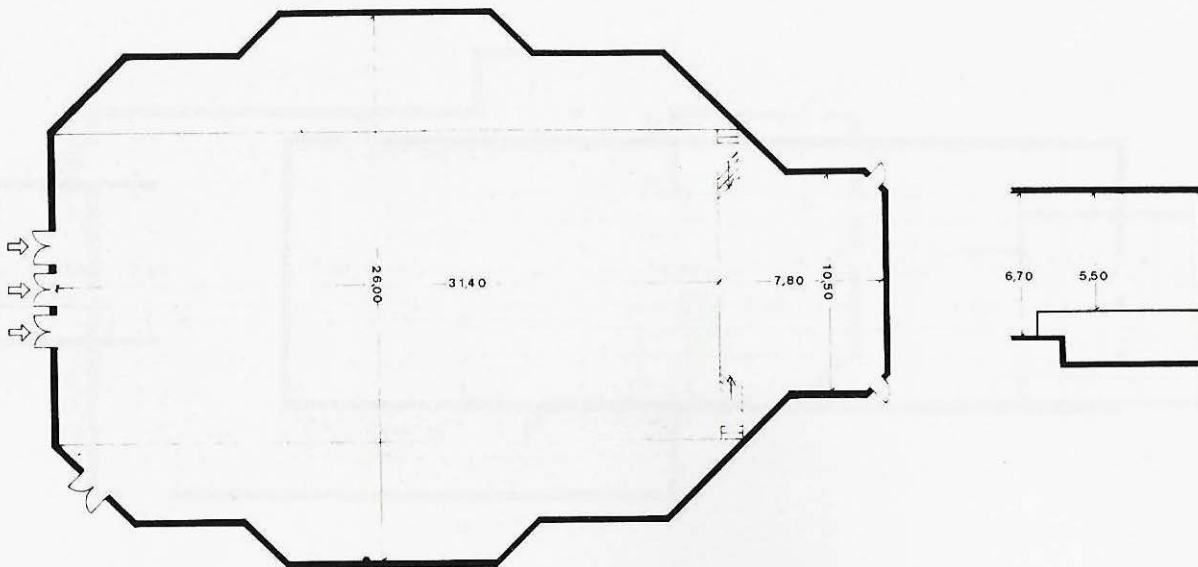

Cine Avinguda



2

6

420

**Carrer Comarques
Catalanes, 20
Tel. 40 00 46
Propietari: Ernest Barceló**

Sala: Planta baixa; butaques
fixes; pla inclinat 3 % gradient;
primera renglera a 1 m de
l'escenari; extintors.

Característiques tècniques:
Projector de 35 mm.

Escenari: Cortina; pantalla fixa.

Dependències: Vestíbul.

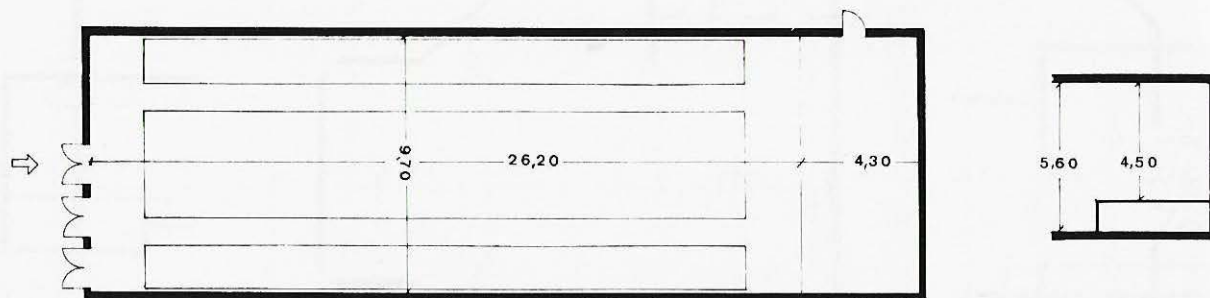

Saló Municipal



2



792

Carrer major, 88
Tel. 40 03 47
Propietari: Ajuntament de
Mora la Nova

Sala: Planta baixa; butaques fixes; pla inclinat 3 % gradient; primera renglera a 3 m de l'escenari; extintors i mànegues.

Característiques tècniques:
4 Kw de força.

Escenari: Accés directe; cortina.

Dependències: Vestíbul.

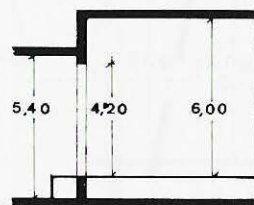
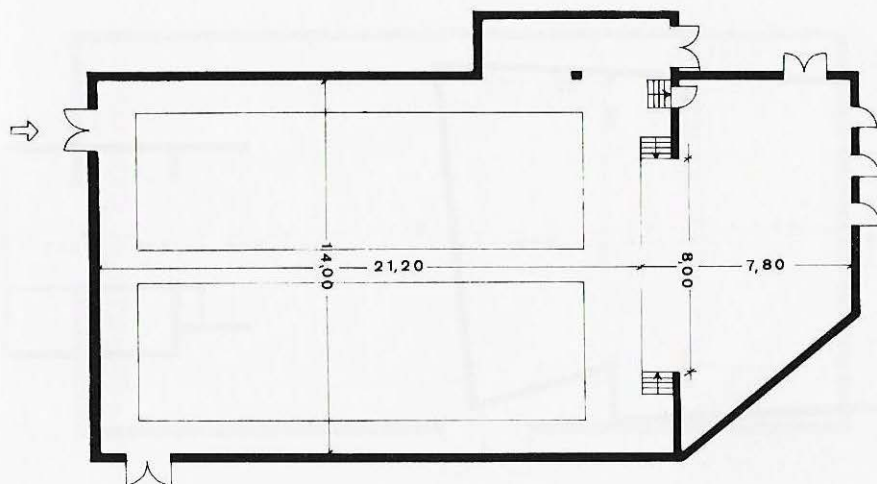

Centre Cultural



3



240

Plaça de Catalunya
Tel. 81 91 66
Propietari: Cooperativa
Agrícola

Sala: Planta baixa; butaques mòbils; pla horitzontal; distància de la primera renglera a l'escenari variable; extintors.

Escenari: Accés directe; fossa; hi ha els camerinos; cortina; pantalla mòbil.

Dependències: Vestíbul; bar.

Característiques tècniques:
8 barres de teler; 5 Kw de força; projector de 35 mm.

Local construït el 1974.

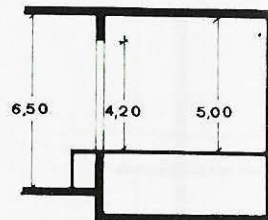
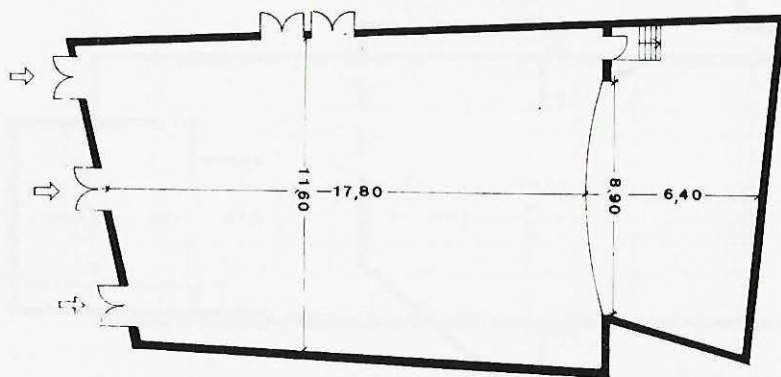

Saló Parroquial



2



320

Carrer Portell
Tel. 41 80 07
Propietari: Parròquia

Sala: Planta pis; cadires fixes; pla horitzontal; primera renglera a 2 m de l'escenari.

Característiques tècniques:
3 barres de teler.

Escenari: Fossa. Hi ha els camerinos; cortina; pantalla mòbil.

Local construït cap al 1950.

Dependències: Vestíbul.

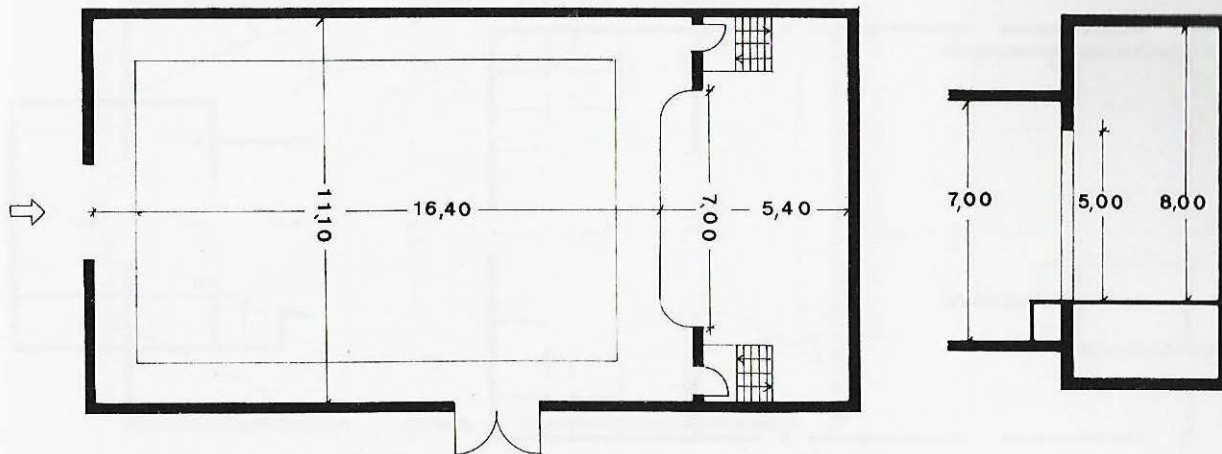

Societat Obrera



6



500

Carrer Padrells
Tel. 41 81 01
Propietari: Societat Obrera

Sala: Planta pis; cadires mòbils; pla horitzontal; distància de la primera renglera a l'escenari variable; extintors i mànegues.

Escenari: Accés directe; fossa; cortina.

Dependències: Vestíbul; bar.

Característiques tècniques:
5 barres de teler; 35 Kw de força; 2 barres d'hertz; piano.

Sala construïda el 1933.

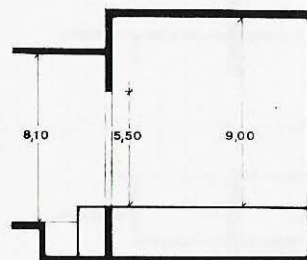
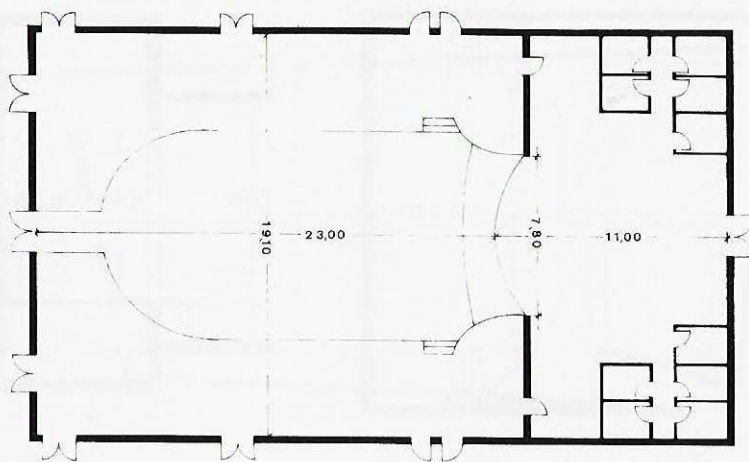

La Torre de l'Espanyol

Societat Recreativa



1



270



Carrer Lera, 9
Tel. 40 38 34
Propietari: Societat Recreativa

Sala: Planta baixa; butaques mòbils; pla horitzontal; distància de la primera renglera a l'escenari variable; extintors.

Característiques tècniques:
25 Kw de força; projector de 35 mm.

Local construït el 1944.

Escenari: Accés directe; fossa: hi ha els camerinos; cortina; pantalla fixa.

Dependències: Vestíbul; bar.

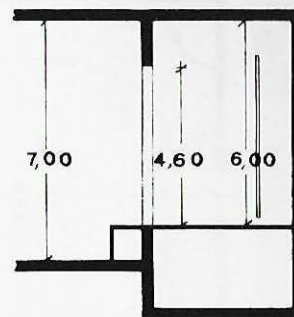
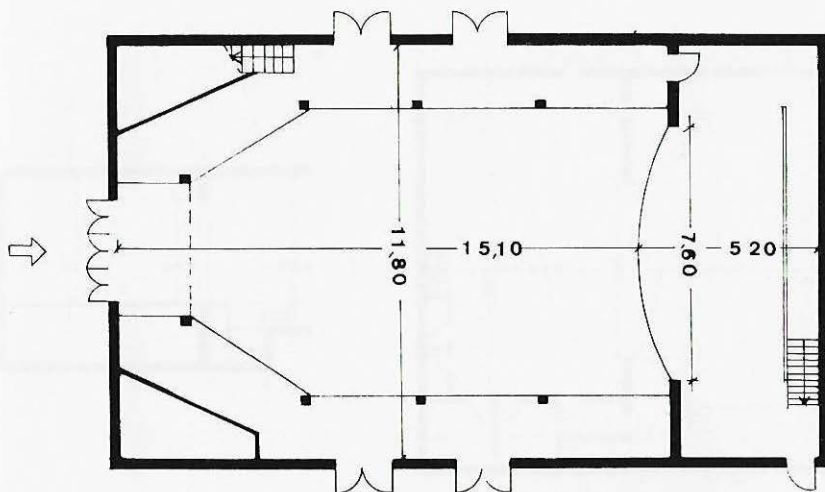

Societat Recreativa El Casino



4



300

Carrer de la Torre
Tel. 40 57 72
Propietari: Societat
Recreativa El Casino

Sala: Planta baixa; cadires mòbils; pla horitzontal; distància de la primera renglera a l'escenari variable; Extintors.

Escenari: Accés directe; fossa: hi ha el magatzem; cortina; pantalla mòbil.

Dependències: Bar; magatzem.

Característiques tècniques:
Projector de 35 mm.

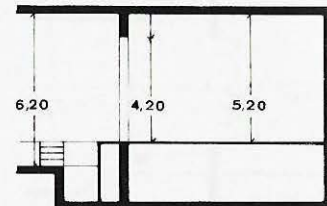
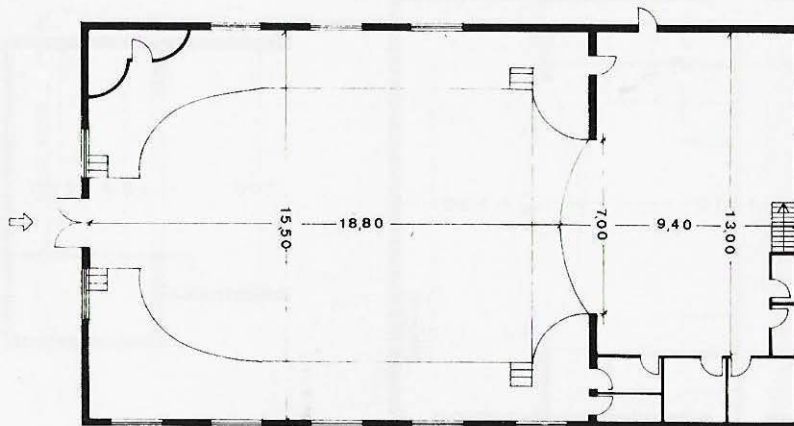

Total de teatres: 20
Habitants: 152.492
Superfície total de sales:
8.807 m²
Habitants per m² de sala:
17'31
Total de seients: 10.481
Habitants per seient: 14'55
Propietat: Pública 35 %
Institucions
religioses 20 %
Entitats 35 %
Particulars 10 %

Seients: Pública 52 %
Institucions religioses
10 %
Entitats 24 %
Particulars 14 %

Sales amb seients fixos: 45 %
Sales amb seients mòbils:
55 %
Sales amb terra pla: 50 %
Sales amb terra inclinat: 50 %
Sales amb calefacció: 40 %
Sales amb pantalla: 75 %
Sales amb tel·ler: 55 %
Sales amb focus: 35 %
Sales amb cabina de control:
30 %
Sales amb taula de llum:
15 %
Sales amb fossa d'orquestra:
10 %

Tarragonès

La Violeta



2



300

Avinguda Sant Antoni Abat
Tel. 65 00 08
Propietari: Ajuntament
d'Altafulla

Sala: Planta baixa; cadires mòbils; pla horitzontal; distància de la primera renglera a l'escenari variable; extintors.

Característiques tècniques:
10 Kw de força; projector de 35 mm.

Escenari: Accés directe; fossa: cortina; pantalla mòbil.

Dependències: Bar.

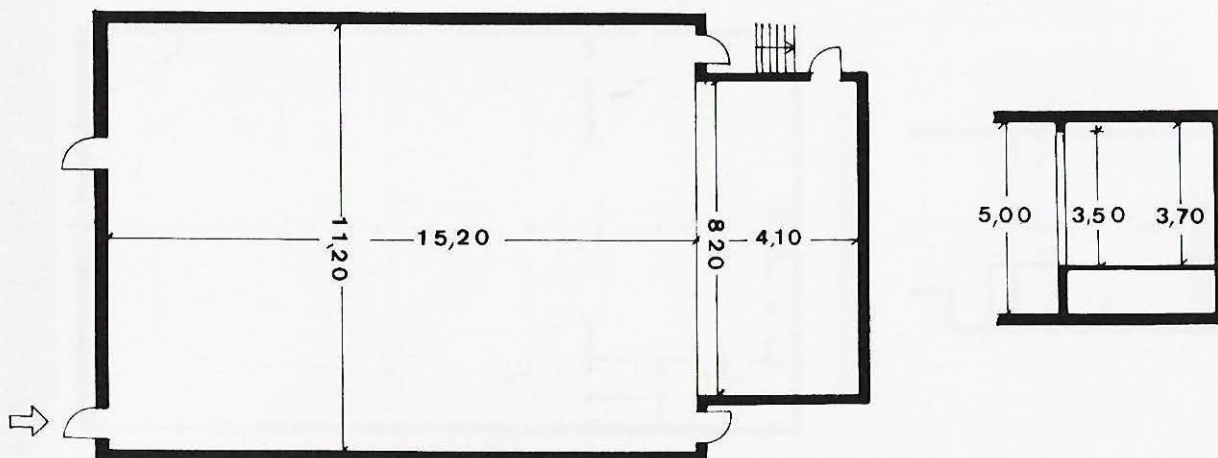

Centre Parroquial



2



200

Carrer Santa Quitèria
Tel. 65 72 58
Propietari: Parròquia

Sala: Planta baixa; cadires mòbils; pla horitzontal; distància de la primera renglera a l'escenari variable; extintors.

Escenari: Accés directe; fossa: hi ha els camerinos; cortina; pantalla fixa.

Dependències: Vestíbul.

Característiques tècniques:
5 barres de teler; 6 Kw de força; projector de 35 mm.

Construït el 1963.

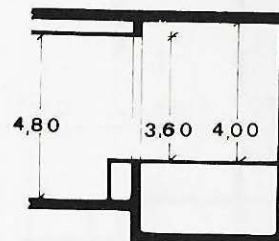
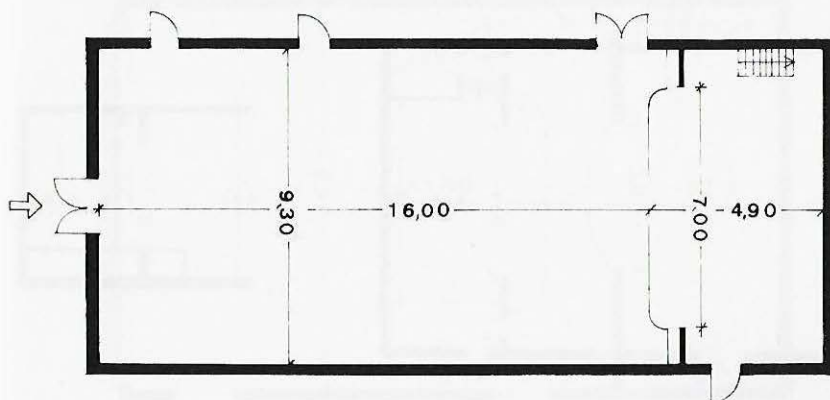

Bonastre

Local



1

400

Carrer de la Muralla
Tel. 65 70 19
Propietari: Socis

Sala: Planta baixa; pla
horitzontal.

Escenari: Accés directe; fossa.

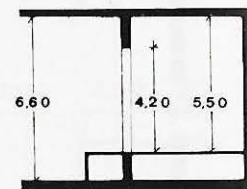
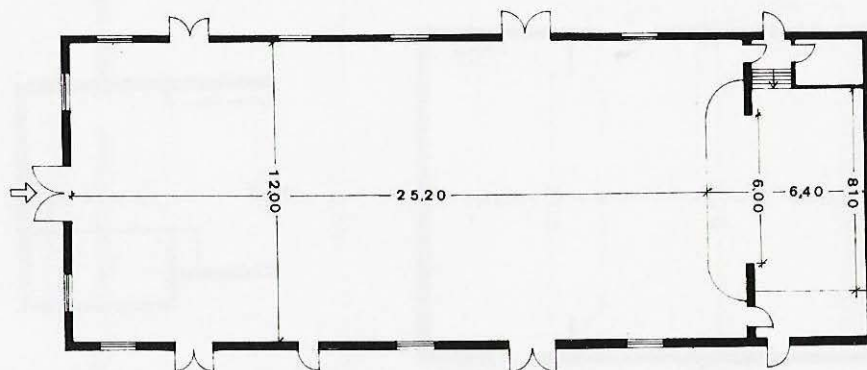

Sala Parroquial



1



200

Carrer Major, 30
Tel. 52 19 36
Propietari: Parròquia

Sala: Planta baixa; cadires mòbils; pla horitzontal; distància de la primera renglera a l'escenari variable

Característiques tècniques:
7 barres de teler; 5 Kw de força; 2 barres d'hertz; piano

Escenari: Fossa: hi ha els camerinos; cortina.

Dependències: Vestíbul.

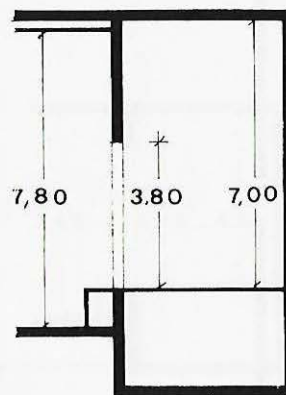
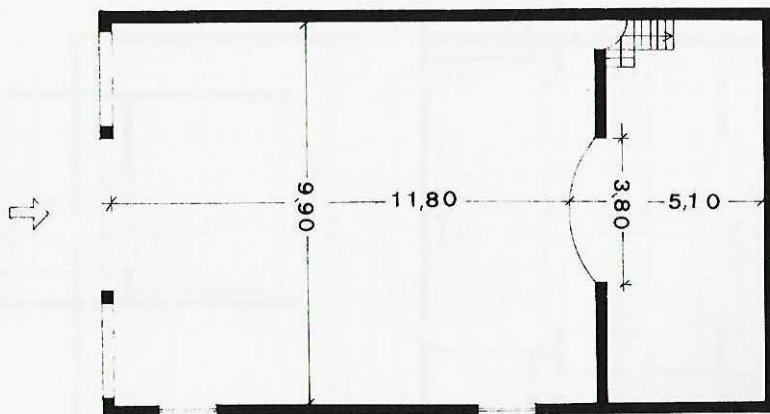

Local Social



2



3



400

Avinguda Pujol
Propietari: Ajuntament de
Creixell

Sala: Planta pis; cadires mòbils; pla horitzontal; distància de la primera renglera a l'escenari variable; extintors.

Escenari: Accés directe; cortina.

Dependències: Vestíbul; bar.

Característiques tècniques:
13 barres de teler; 12 Kw de força; canó; Cabina de control darrere la sala; taula de llum de 12 Kw; equipament de so.

Sala construïda el 1970.

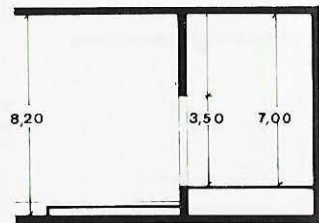
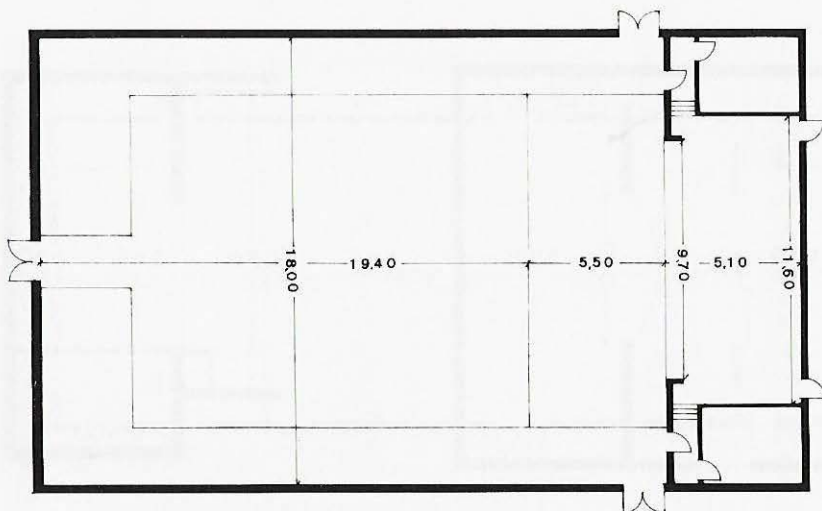

Sala Parroquial



1



500

Plaça Castell
Tel. 84 08 18
Propietari: Parròquia

Sala: Planta baixa; platea: 380.
Pisos: 120; cadires fixes; pla
inclinat 5 % gradient; primera
renglera a 2 m de l'escenari;
Extintors.

Característiques tècniques:
5 Kw de força; projector de
35 mm

Construïda cap al 1930.

Escenari: Fossa: hi ha els
camerinos; cortina; pantalla
mòbil.

Dependències: Vestíbul.

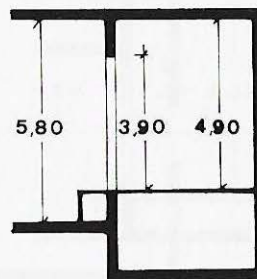
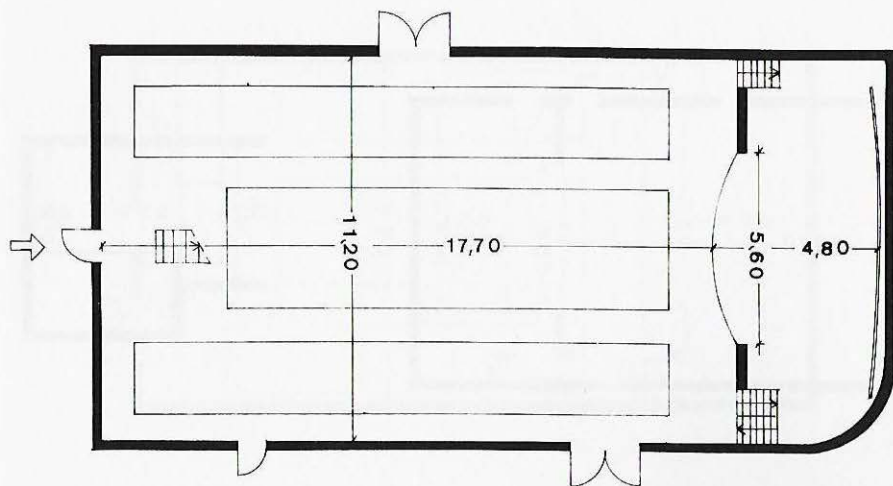



1



300

Carrer Joan Palau
Propietari: Societat Cultural i Recreativa

Sala: Planta baixa; cadires mòbils; pla horitzontal; distància de la primera renglera a l'escenari variable; extintors.

Escenari: Fossa: hi ha el magatzem; pantalla mòbil.

Dependències: Vestíbul; bar.

Característiques tècniques:
5 Kw de força; projector de 35 mm.

Sala construïda el 1920.

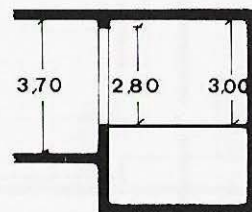
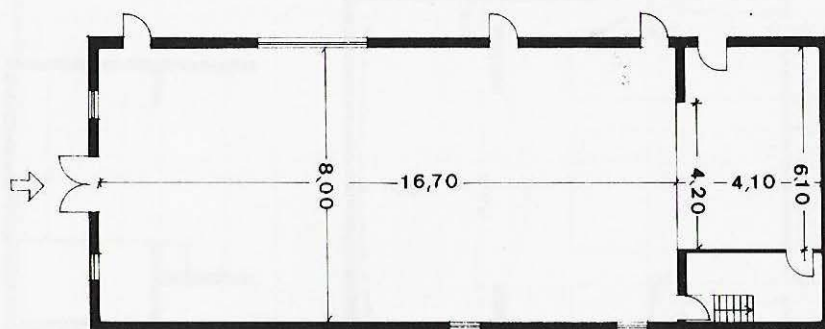

La Pobla de Mafumet

Casal Parroquial



185

Carrer Martín
Propietari: Parròquia

Sala: Planta baixa; cadires fixes; pla inclinat 5 % gradient; primera renglera a 4 m de l'escenari.

Característiques tècniques:
4 barres de teler.

Escenari: Accés directe; cortina; pantalla.

Dependències: Vestíbul.

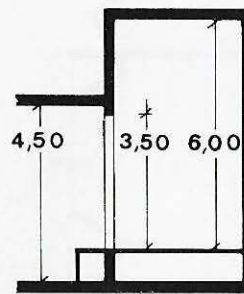
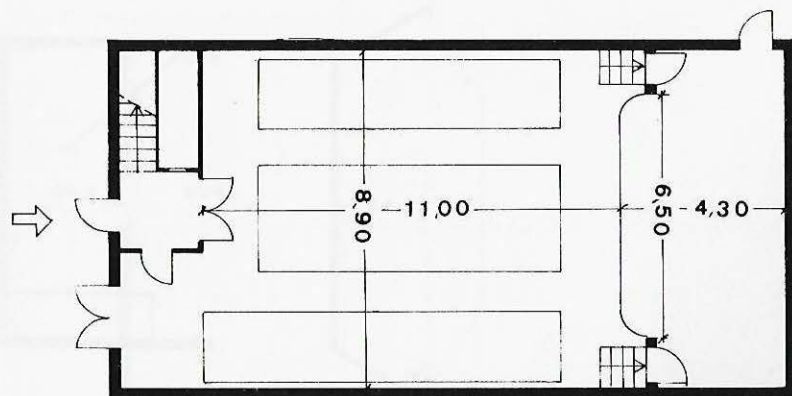

Centre Cultural i Recreatiu Casal Rierenc



2

292

Carrer Sant Pau, 12
Tel. 65 50 40
Propietari: Cooperativa,
Ajuntament, entitats

Sala: Planta baixa; platea: 246.
Pisos: 46; cadires mòbils; pla
horitzontal; distància de la
primera renglera a l'escenari
variable; mànegues i extintors.

Escenari: Accés directe;
cortina; pantalla mòbil.

Dependències: Dutxes;
vestíbul; bar; magatzem.

Característiques tècniques:
Cabina de control a la dreta de
la sala; projector de 35 mm;
piano.

En procés de remodelació.

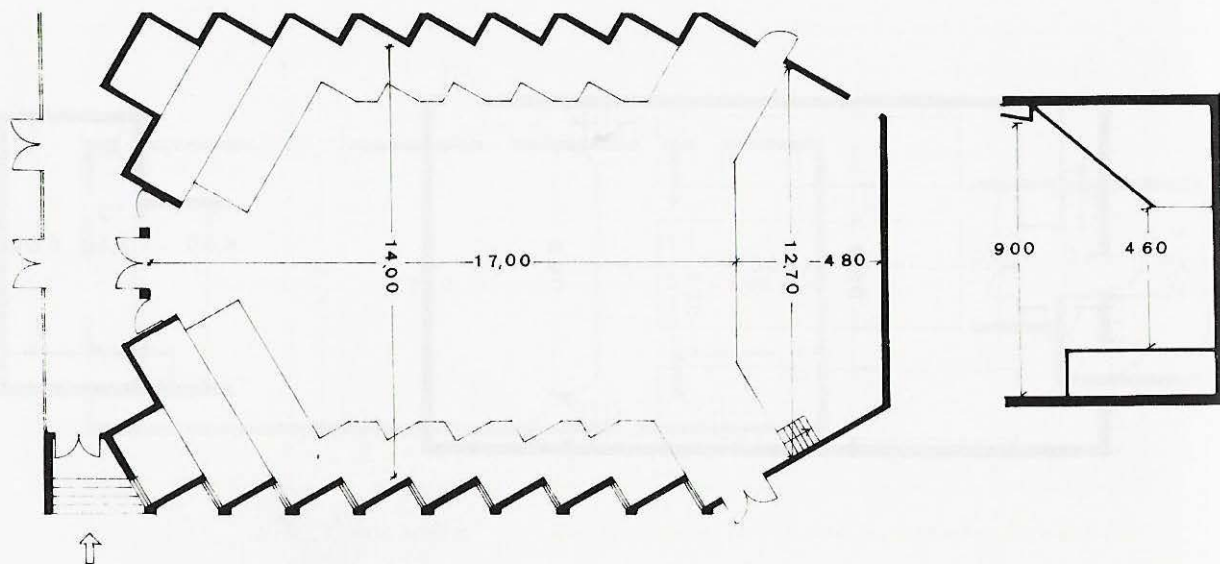

Roda de Berà

Casino Municipal



2

400

Plaça del Pins

Propietari: Ajuntament de Roda de Berà

Sala: Planta baixa; cadires mòbils; pla horitzontal; distància de la primera renglera a l'escenari variable; extintors i mànegues.

Escenari: Accés directe; cortina; pantalla fixa.

Dependències: Bar.

Característiques tècniques:

3 barres de teler; 10 Kw de força; cabina de control darrere l'escenari; projector de 35 mm; piano.

Sala construïda el 1960

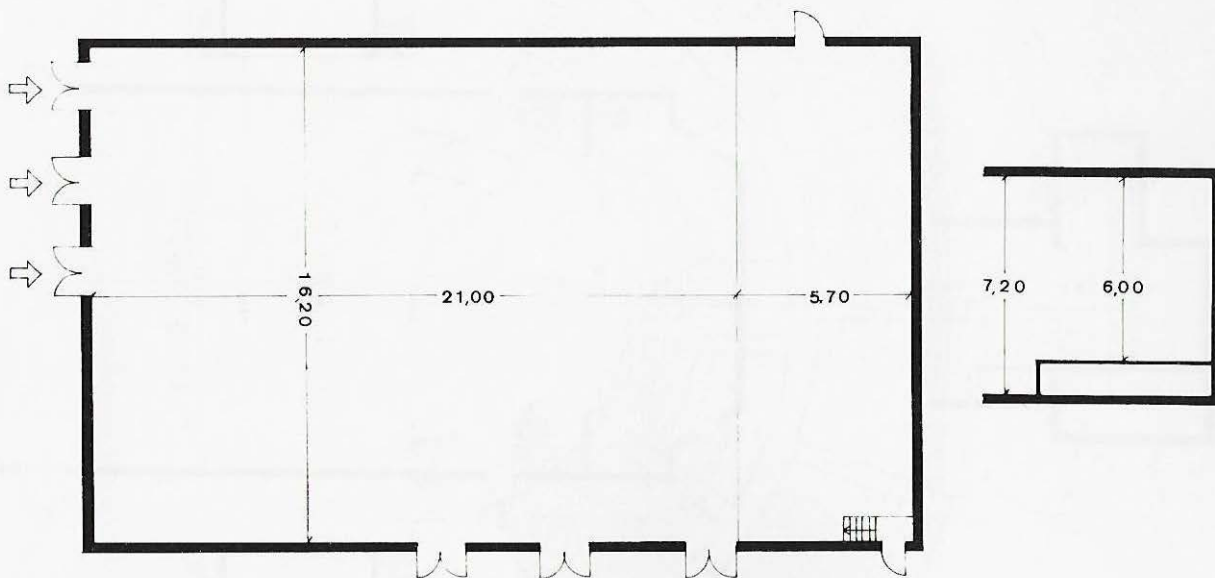

Auditori Municipal Camp de Mart



12

36

Camp de Mart s/n
Tel. 23 48 05
Propietari: Ajuntament de
Tarragona

Sala: Planta baixa; bancs fixos;
pla inclinat 40 % gradient;
primera renglera a 12 m de
l'escenari; extintors.

Escenari: Accés directe; fossa:
hi ha els camerinos i
l'E.M.A.D.; pantalla mòbil.

Dependències: Dutexes;
vestíbul; bar; magatzem;
tallers.

Característiques tècniques:
60 Kw de força; canó; piano.

**Antic teatre romà, remodelat
per darrera vegada el 1981.**

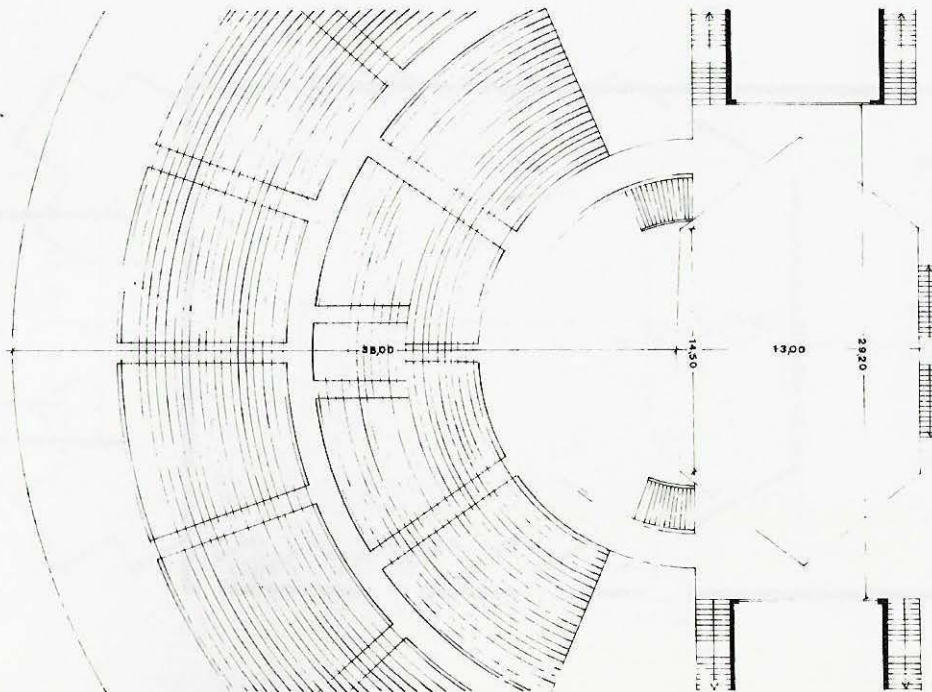



6

400

Carrer Enric d'Ossó
Tel. 21 17 81
Propietari: Generalitat de Catalunya

Sala: Planta baixa; cadires mòbils; pla horitzontal; distància de la primera renglera a l'escenari variable; extintors.

Escenari: Accés directe; fossa: hi ha els camerinos; cortina.

Dependències: Vestíbul.

Característiques tècniques:
15 Kw de força.

Sala construïda el 1968.

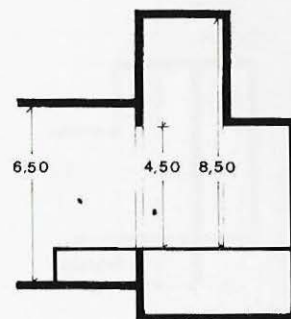
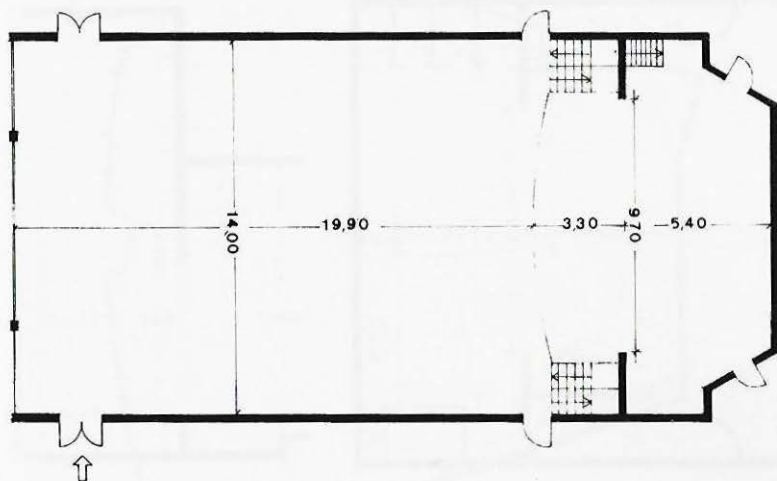

Tarragona

Cine Teatre Tarragona



7

600

Rambla Nova, 11
Tel. 23 27 30
Propietari: Josep-Miquel
Penedès

Sala: Planta pis; butaques
fixes; pla inclinat 3 % gradient;
primera renglera a 2,50 m de
l'escenari; extintors,
mànegues, teló metàl·lic

Escenari: Fossa: cortina;
pantalla mòbil.

Dependències: Vestíbul.

Característiques tècniques:
20 barres de teler; projector de
35 m.m.

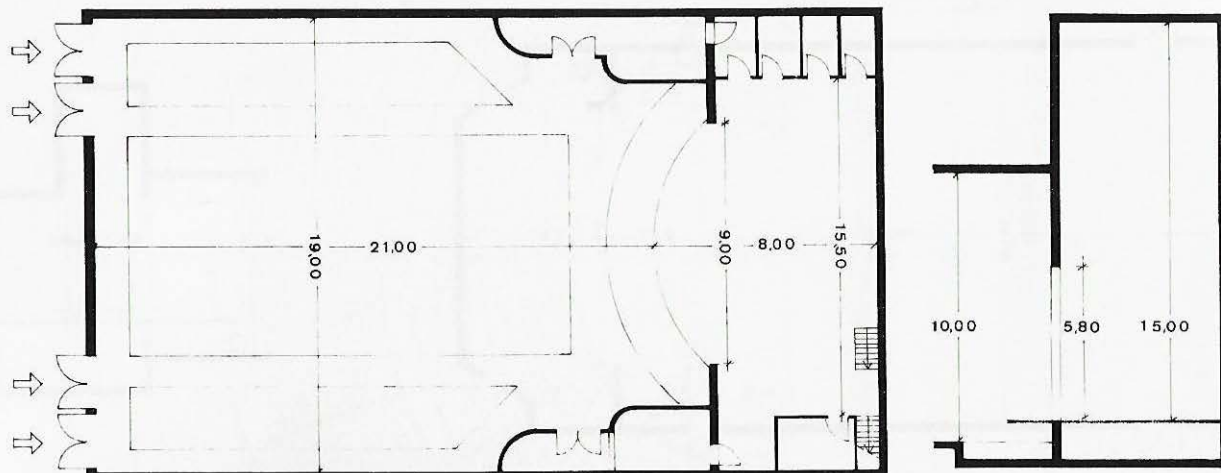

Sala d'Actes de la Caixa d'Estalvis Provincial



2



480

Carrer Pere Martell
Tel. 22 08 00
Propietari: Caixa d'Estalvis Provincial

Sala: Planta baixa; butaques fixes; pla inclinat 5 % gradient; primera renglera a 2 m de l'escenari; extintors, mànegues, detectors de foc.

Escenari: Accés directe; cortina; pantalla fixa.

Dependències: Vestíbul; bar.

Característiques tècniques:
3 barres de teler; 15 Kw de força; cabina de control darrere la sala; projectors de 35 mm i 16 mm.

Sala construïda el 1975.

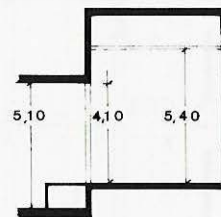
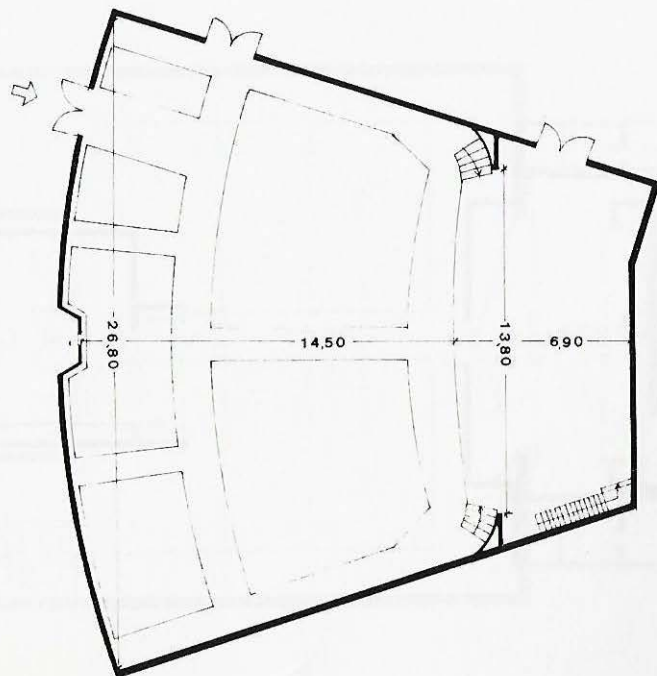



4



37



1.800

Carrer Salou s/n
Tel. 54 01 74
Propietari: Generalitat de Catalunya

Sala: Planta baixa; platea: 1.300. Pisos: 500; butaques fixes; pla inclinat 7 % gradient; primera renglera a 2 m de l'escenari; extintors i mànegues.

Escenari: Accés directe; cortina; pantalla mòbil.

Dependències: Dutexes; vestíbul; magatzem; tallers.

Característiques tècniques: 15 barres de teler; 80 Kw de força; 2 barres d'hertz; taula de llum de 36 Kw; projector de 35 mm; vídeo; piano.

Edifici construït el 1972.

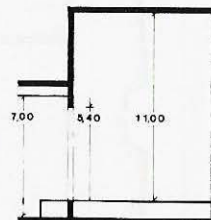
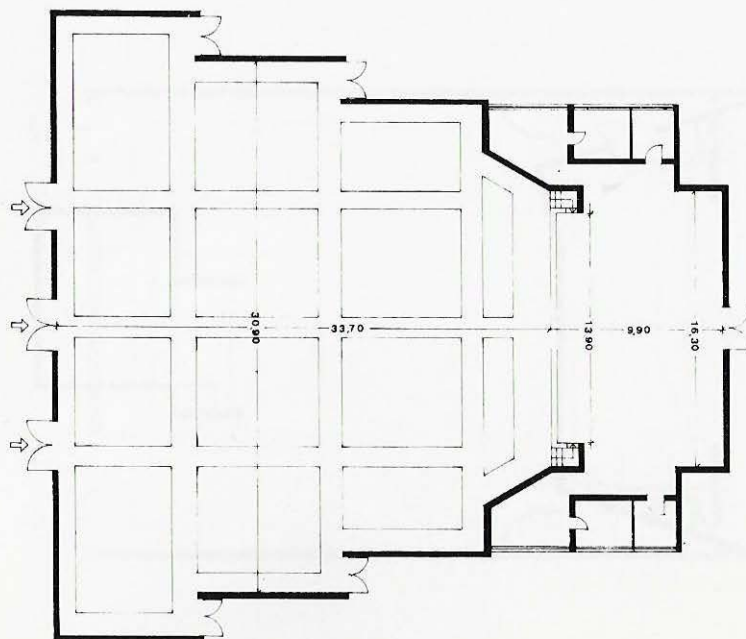

Sala d'Actes de la Caixa Provincial

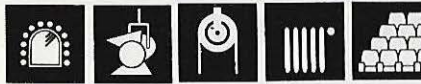

2

6

276

Carrer de Santa Rosalia
Tel. 64 04 78
Propietari: Caixa Provincial

Sala: Planta baixa; platea: 220.
Pisos: 56; butaques fixes; pla
horitzontal; primera renglera a
1,50 m de l'escenari; extintors.

Característiques tècniques:
4 barres de teler; 7 Kw de
força; projector de 16 mm.

Sala construïda el 1968.

Escenari: Cortina; pantalla fixa.

Dependències: Vestíbul.

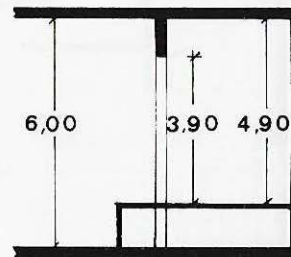
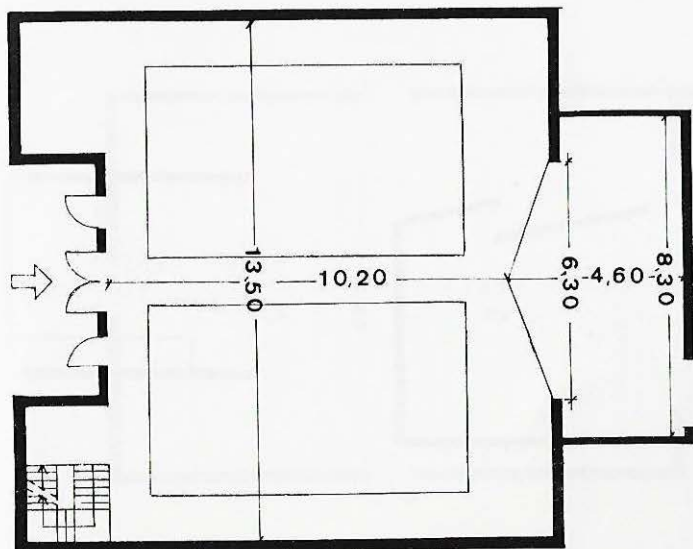

Ateneu Pi i Margall

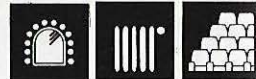

2

300

Plaça de les Voltes, 1
Propietari: Ateneu Pi i Margall

Sala: Planta pis; butaques mòbils; pla horitzontal; distància de la primera renglera a l'escenari variable; extintors.

Característiques tècniques:
5 Kw de força.

Escenari: Cortina.

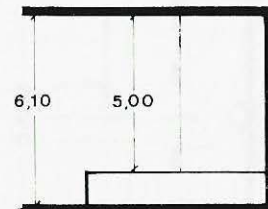
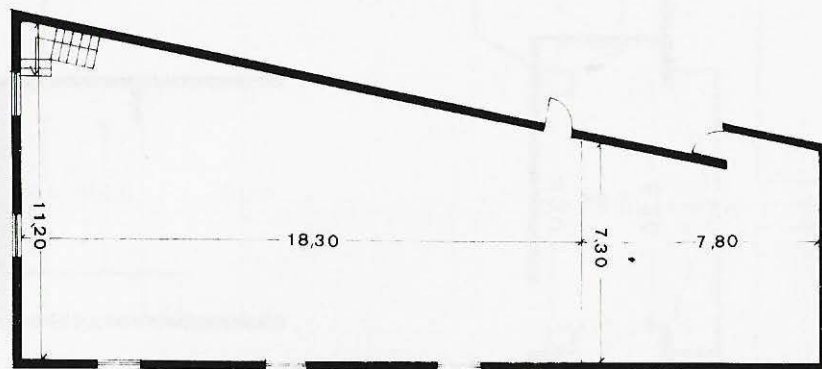

Vila-Seca de Solcina

Centre Joventut Catòlica



3



2



350

Carrar Comte Sicar, 2
Tel. 38 51 34
Propietari: Joventut Catòlica

Sala: Planta baixa; cadires mòbils; pla horitzontal; distància de la primera renglera a l'escenari variable; extintors.

Escenari: Accés directe; fossa: hi ha els camerinos; cortina.

Dependències: Vestíbul; bar.

Característiques tècniques:
15 barres de teler; 6 Kw de força; 2 barres d'hertz; cabina de control a la dreta de l'escenari.

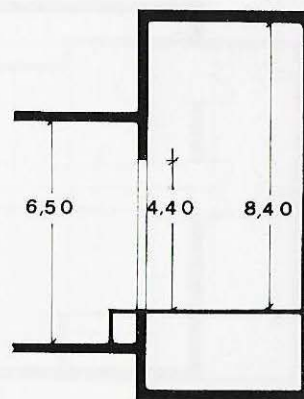
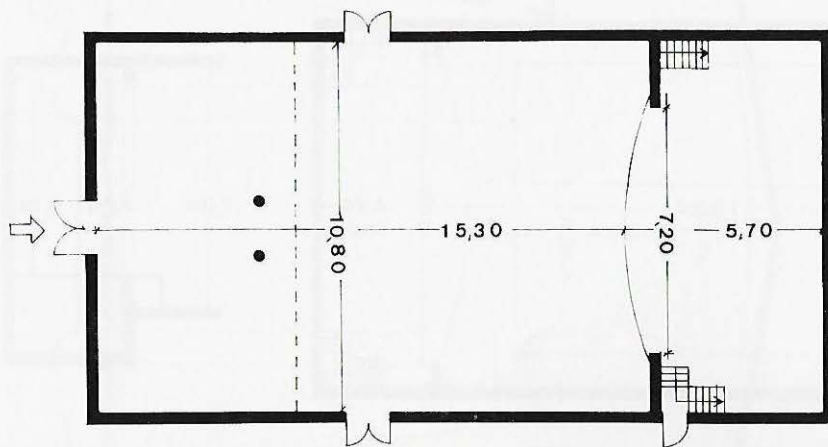

Vila-Seca de Solcina

Societat Recreativa Las Vegas



4



350



Carrer Monterols, 12
Tel. 38 18 56
Propietari: Societat
Recreativa las Vegas

Sala: Planta baixa; butaques
fixes; pla inclinat 3 % gradient;
primera renglera a 3,50 m de
l'escenari; extintors.

Característiques tècniques:
3 barres de teler; 10 Kw de
força; projector de 35 mm.

Local construït el 1960.

Escenari: Accés directe; fossa:
hi ha els camerinos; cortina;
pantalla fixa.

Dependències: Dutxes;
vestíbul; bar.

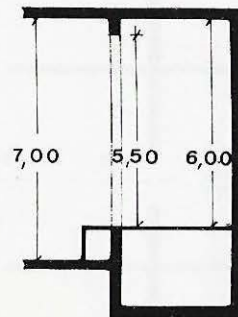
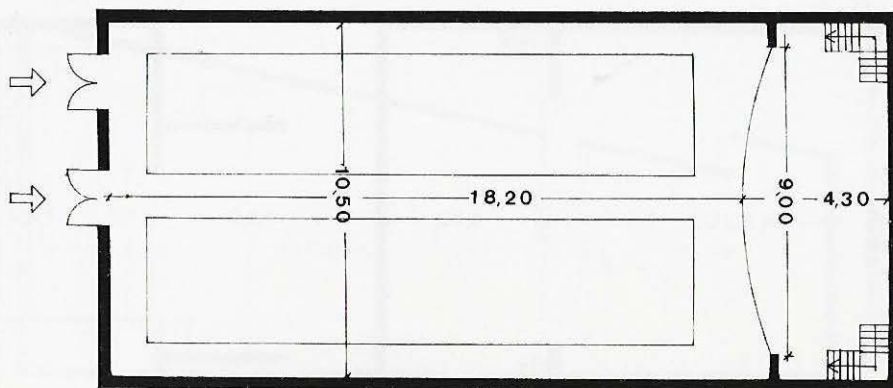

Vila-Seca de Solcina (Salou)

Cine Teatre Salou



8



28



831

Avinguda de Roma
Tel. 66 04 54
Propietari: Joan Toldrà

Sala: Planta pis; platea: 468.
Pisos: 363; butaques fixes; pla
inclinat 5 % gradient; primera
renglera a 1 m de l'escenari;
extintors i mànegues.

Escenari: Accés directe; fossa:
hi ha els camerinos; pantalla
fixa.

Dependències: Dutxes;
vestíbul; bar; magatzem.

Característiques tècniques:
46 Kw de força; cabina de
control darrere la sala;
projector de 35 mm.

Construït el 1983.

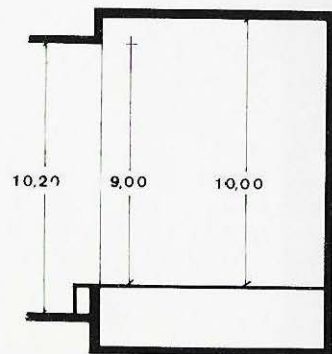
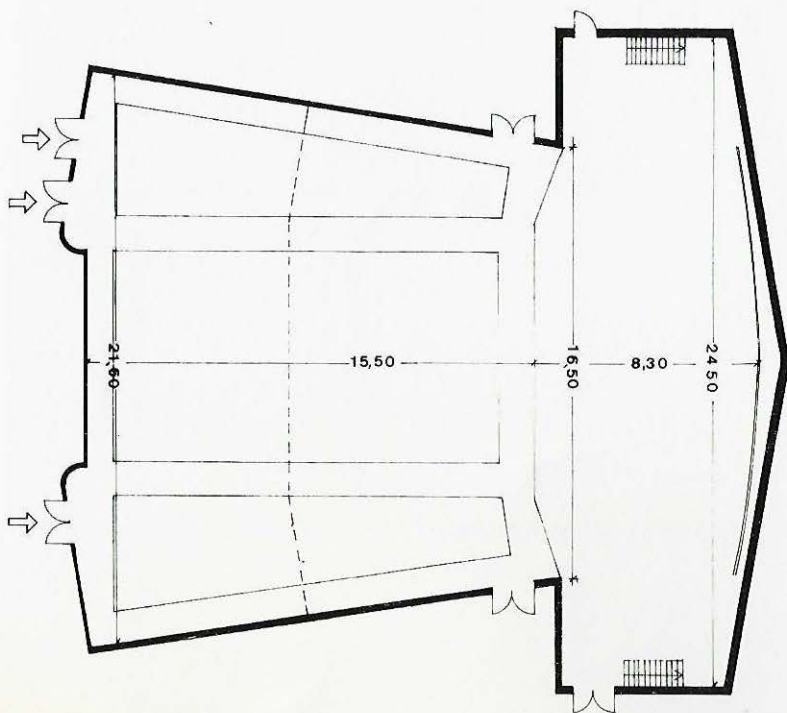

**INSTITUT
DEL TEATRE
—
Biblioteca**

Total de teatres: 7
Habitants: 13.581
Superfície total de sales:
2.051 m²
Habitants per m² de sala: 6'6
Total de seients: 3.030
Habitants per seient: 4'48
Propietat: Pública 14 %
Institucions
religioses 14 %
Entitats 58 %
Particulars 14 %

Seients: Pública 14 %
Institucions religioses
7 %
Entitats 67 %
Particulars 12 %
Sales amb seients fixos: 57 %
Sales amb seients mòbils:
43 %
Sales amb terra pla: 71 %
Sales amb terra inclinat: 29 %
Sales amb calefacció: 57 %
Sales amb pantalla: 57 %
Sales amb teler: 14 %
Sales amb focus: 14 %

Terra Alta

Centre Cultural Sant Isidre



1



400

Carrer Calvari, 13
Tel. 43 03 14
Propietari: Centre Cultural
Sant Isidre

Sala: Planta baixa; cadires mòbils; pla horitzontal; distància de la primera renglera a l'escenari variable; extintors.

Característiques tècniques:
10 Kw de força; projector de 35 mm.

Escenari: Cortina; pantalla fixa.

Dependències: Vestíbul; bar.

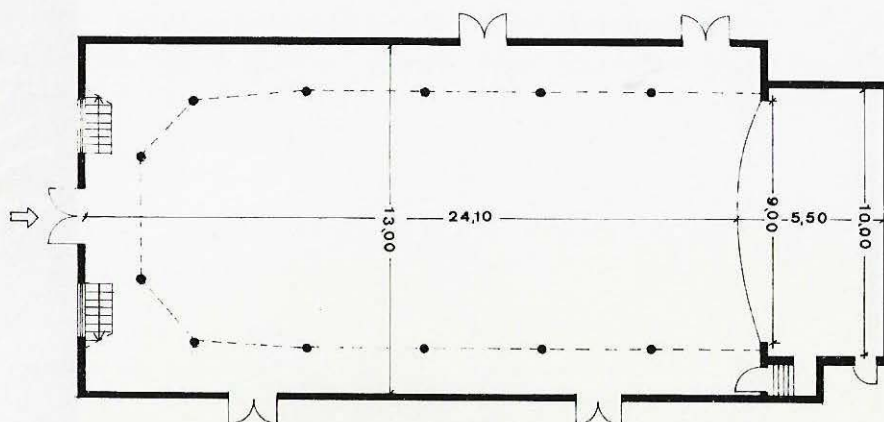

Casal Municipal



4



4



420

Avinguda Casal
Propietari: Ajuntament de
Corbera d'Ebre

Sala: Planta baixa; butaques fixes; pla inclinat 7 % gradient; primera renglera a 4 m de l'escenari; extintors i mànegues.

Escenari: Fossa: hi ha els camerinos; cortina; pantalla mòbil.

Dependències: Vestíbul; bar; magatzem.

Característiques tècniques:
10 Kw de força; equipament de so reduït; projector de 35 mm.

Local inaugurat el 1976.

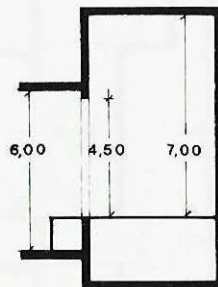
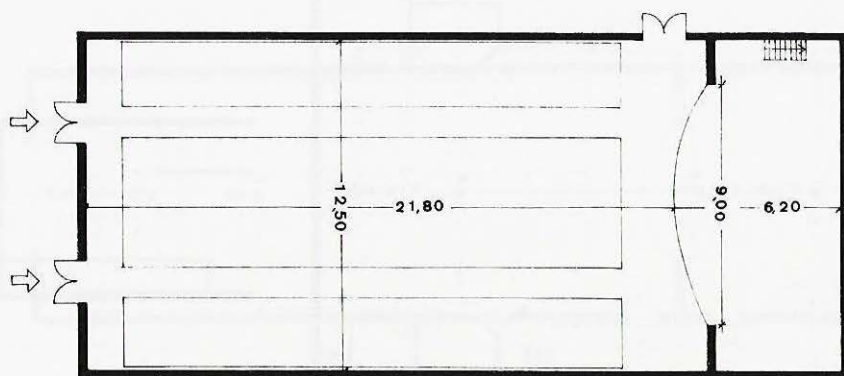

La Fatarella

Casal de la Fatarella



2

700

Avinguda de Catalunya, 20
Tel. 40 53 63
Propietari: Junta del Casal

Sala: Planta baixa; cadires mòbils; pla horitzontal; distància de la primera renglera a l'escenari variable; extintors.

Característiques tècniques:
9 Kw de força.

Construït el 1983.

Escenari: Accés directe; fossa; cortina.

Dependències: Vestíbul; bar.

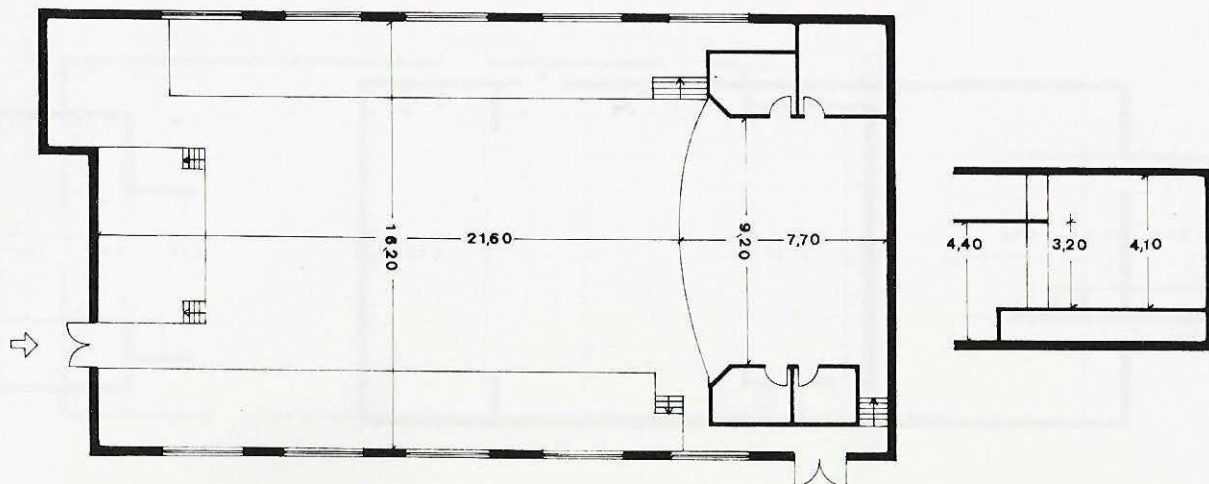

Centre Parroquial



2



700

Carrer Suñé, 28
Tel. 40 57 59
Propietari: Parròquia

Sala: Planta baixa; cadires fixes; pla horitzontal; distància de la primera renglera a l'escenari variable; extintors.

Característiques tècniques:
15 barres de teler; 4 Kw de força; projector de 35 mm.

Escenari: Fossa: hi ha els camerinos; cortina; pantalla mòbil.

Sala inaugurada el 1916.

Dependències: Bar.

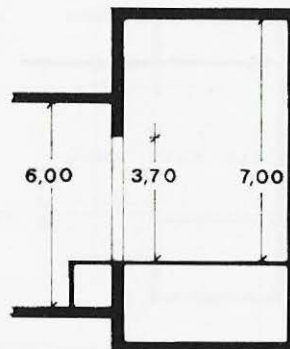
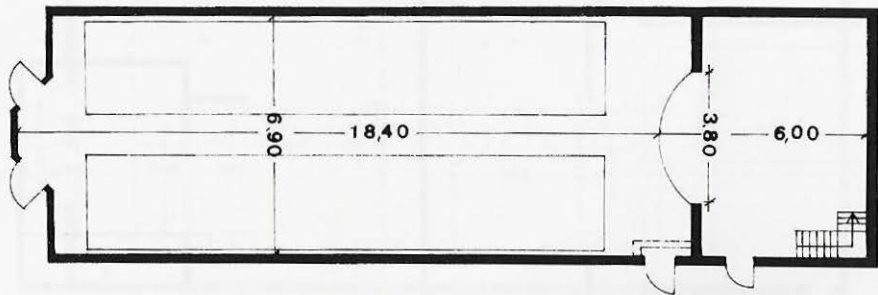



Rambla de la Democràcia
Propietari: Unió Gandesana

Sala: Planta baixa; butaques fixes; pla inclinat 3 % gradient; primera renglera a 2m de l'escenari.

Característiques tècniques:
projector de 35 mm.

Local construït el 1945.

Escenari: Accés directe; fossa; cortina.

Dependències: Vestíbul; bar.

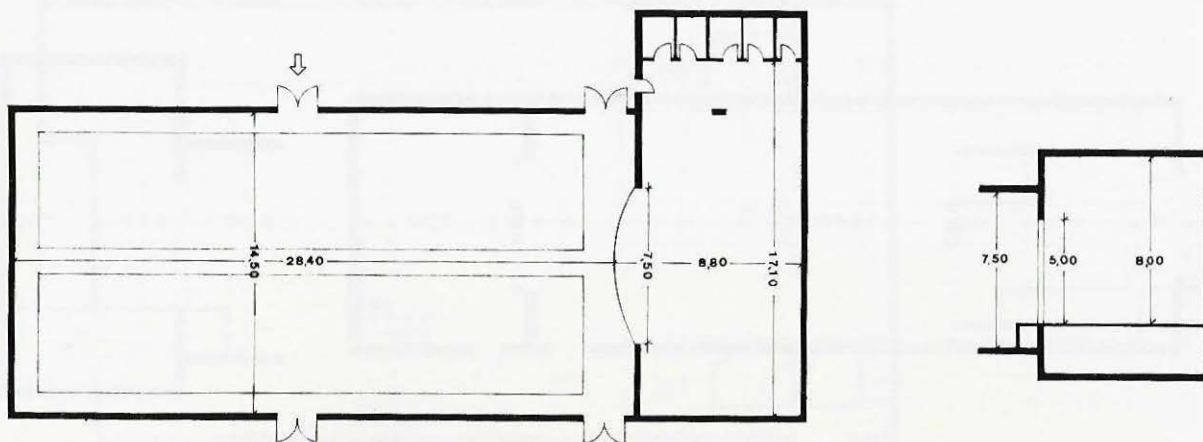

Cine Rossinyol



2



350

Carrer Rossinyol
Tel. 43 80 08
Propietari: Societat Rossinyol

Sala: Planta baixa; cadires fixes; pla horitzontal; primera renglera a 3 m de l'escenari; extintors.

Característiques tècniques:
4 Kw de força; projector de 35 mm.

Escenari: Fossa; cortina; pantalla fixa.

Dependències: Vestíbul; bar.

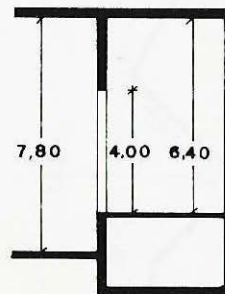
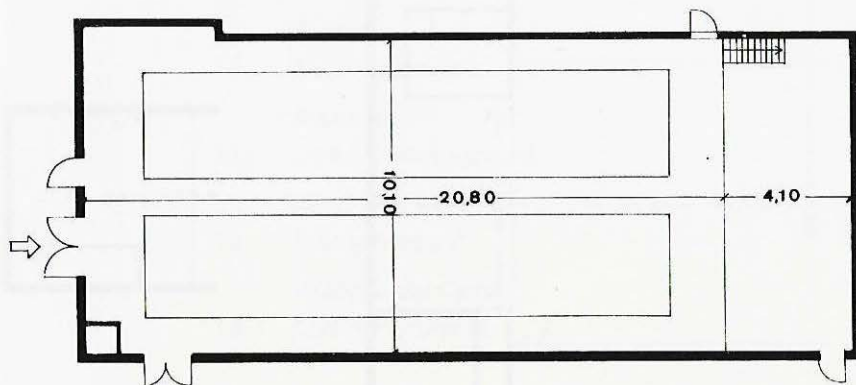

Sala Rossinyol



2

230

Carrer Rossinyol
Tel. 43 80 08
Propietari: Societat
Rossinyol

Sala: Planta baixa; cadires mòbils; pla horitzontal; distància de la primera renglera a l'escenari variable; extintors.

Dependències: Vestíbul; bar.

Escenari: Accés directe.

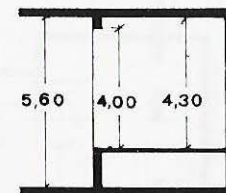
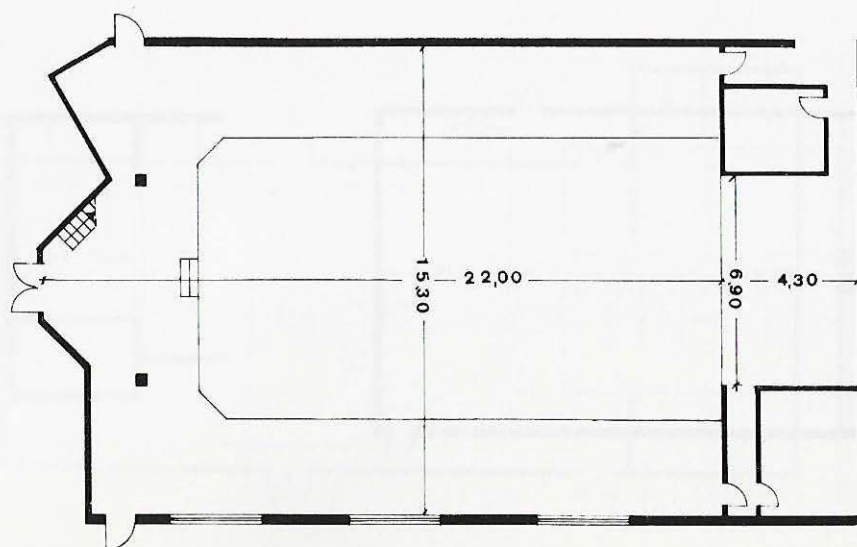

Taula

ALT CAMP

Alcover

- 7 Cercle d'Amics
- 8 Sala Parroquial

Bràfim

- 9 Centre Recreatiu

Cabra del Camp

- 10 Associació de Veïns Els Jordans

Figueroles del Camp

- 11 Cooperativa Agrícola Sant Jaume

Masllorenc

- 12 Cooperativa Agrícola

Pla de Santa Maria

- 13 Centre Parroquial
- 14 Cooperativa Agrícola

El Pont d'Armentera

- 15 Societat Recreativa

Puigpelat

- 16 Sala Parroquial

Rodonyà

- 17 Sala Sindicat Agrícola

Valls

- 18 Teatre Principal

Vilabella del Camp

- 19 Centre Parroquial

Vila-rodona

- 20 Casal de Vila-rodona
21 Centre Catequístic Parroquial

ALT PENEDÈS

Les Cabanyes

- 24 Sala de la Cooperativa de les Cabanyes

Castellví de la Marca (La Múnia)

- 25 Societat Cultural Almunienca

Fontrubí (Guardiola de Fontrubí)

- 26 Centre Permanent de Cultura Popular

Gelida

- 27 Centre Parroquial Els Lluïsos
28 Unió Casal Gelidenc

La Granada

- 29 Casal de la Granada

Mediona

- 30 Casal de l'Infant

Olèrdola (Moja)

- 31 Societat Cultural Sant Jaume de Moja

Pacs

- 32 Centre Cultural i Recreatiu

Pla del Penedès

- 33 Centre Agrícola - Unió d'Agricultors

Pontons

- 34 Centre Cultural

Puigdàlber

- 35 Centre de Convivència Social

Santa Fe del Penedès

- 36 Centre Cultural i Recreatiu

- Santa Margarida i els Monjos*
37 Societat Coral i d'Esbarjo La Margaridense
38 Societat Rapitense
- Sant Cugat Sesgarrigues*
39 Casal Cultural Recreatiu Municipal
- Sant Llorenç d'Hortons*
40 Sala de Dalt
- Sant Martí Sarroca*
41 Centre Nacional Cultural
- Sant Pere de Riudebitlles*
42 Centre Catequístic
43 Centre Cultural i Recreatiu
- Sant Quintí de Mediona*
44 Associació Cultural i Recreativa El Jardí
- Sant Sadurní d'Anoia*
45 Ateneu Agrícola
46 Centre Nacional
47 Centre Parroquial La Cambra
- Subirats (Can Rosell)*
48 Centre Recreatiu
- Subirats (Els Casots)*
49 Patronat Familiar
- Subirats (Ordal)*
50 Ateneu Ordalenc
- Subirats (Sant Pau d'Ordal)*
51 Centre Agrícola
- Vilafranca del Penedès*
52 Casino Unió Comercial
53 Societat La Principal «Casal»
54 Teatre Municipal Can Bolet

ANOIA

El Bruc

56 Casal Familiar del Bruc

Calaf

57 Casal de Calaf

58 Unió Calafina

Capellades

59 La Lliga de Capellades

Carme

60 Centre Recreatiu

Copons

61 Centre Parroquial

Igualada

62 Ateneu Igualadí de la Classe Obrera

63 Casal Teatre Rex

64 Círcol Mercantil

Jorba

65 Unió Joventut Jorbenca

Masquefa

66 Societat l'Alzinar

Òdena

67 Centre Local

Piera

68 Societat Foment

Pierola (Hostalets de Pierola)

69 Casal Català

La Pobla de Claramunt

70 Centre Cultural i Recreatiu

71 Teatre Jardí

Els Prats de Rei

72 Casal Parroquial

- Santa Margarida de Montbui*
73 Ateneu Cultural i Recreatiu
- Sant Martí de Tous*
74 Centre Parroquial
75 Sala Municipal
- BAGES
- Artés*
78 Casal Artesenc
- Balsareny*
79 Centre Instructiu i Recreatiu
80 Patronat Escolar de la Colònia Soldevila
- Callús*
81 Cine Ideal
- Cardona*
82 Cine Modern
83 Secció d'Esplai Cardonina
- Castellbell i el Vilar*
84 Capella de Música Burés
85 Casino Borràs
- Castellfollit del Boix (Maians)*
86 Centre Agrícola i Recreatiu
- Castellgall*
87 Casal Cultural
- Fonollosa*
88 Centre Parroquial
- Manresa*
89 Casal Familiar Recreatiu
90 Sala Ciutat
91 Teatre Conservatori
92 Teatre Kursaal
- Moià*
93 Casal Moià

- Monistrol de Calders*
94 Centre Parroquial
- Monistrol de Montserrat*
95 Col·legi Germanes Dominiques
- Navarcles*
96 Casal Parroquial
97 Cine Principal
- Navars*
98 Cine Espanyol
- Navars (Valls de Torroella)*
99 Casino de Valls de Torroella
- El Pont de Vilomara*
100 Cine Catalunya
- Rajadell*
101 Associació Cultural i Recreativa
- Sallent*
102 Centre Parroquial
- Santa Maria d'Oló*
103 Casal del Poble
104 Centre Recreatiu
- Sant Feliu Sasserra*
105 Ateneu
- Sant Fruitós de Bages*
106 Centre Parroquial
107 Cooperativa l'Agrícola
- Sant Joan de Vilatorrada*
108 Local Parroquial
109 Societat Coral, Cultural i Recreativa La Verbena
- Sant Vicenç de Castellet*
110 Cine Teatre Nou
111 Societat Coral l'Estrella
112 Teatre Mare de Déu del Roser

- Súria*
113 Foment Cultural
- BAIX CAMP*
- L'Aleixar*
116 Societat Recreativa La Unió
- Alforja*
117 Amics d'Alforja
118 Sala Parroquial
- Almoaster*
119 Ateneu Agrícola
- Les Borges del Camp*
120 Sala Parroquial
- Cambrils*
121 Casal Parroquial
122 Centre de Dansa
123 Cripta de l'Ermite
124 Sala Pòsit
125 La Salle
- Colldejou*
126 Centre Recreatiu Agrícola
- Duesaigües*
127 Ateneu de Duesaigües
- Maspujols*
128 Sala Parroquial
- Montbrió del Camp*
129 Centre d'Esplai Parroquial
130 Cinema Nou
- Prades*
131 Associació Recreativa
- Reus*
132 Orfeó Reusenc

- 133 La Palma
- 134 La Salle
- 135 Teatre Bartrina
- 136 Teatre Braviúm
- 137 Teatre Fortuny

Riudecanyes

- 138 Secció Recreativa

Riudoms

- 139 Casal Riudomenc

La Selva del Camp

- 140 Ateneu
- 141 Teatre Defensa Agrària

Vilanova d'Escornalbou

- 142 Secció Recreativa de la Cooperativa Agrícola

Vilaplana

- 143 Casal Vilaplanenc

BAIX EBRE

L'Ametlla de Mar

- 146 Societat Cultural Esportiva i Recreativa

Deltebre

- 147 Saló Parroquial

El Perelló

- 148 Casal Centre d'Esports

Roquetes

- 149 La Lira Roquetense

Sant Jaume d'Enveja

- 150 Cine Califòrnia

Tortosa

- 151 Patronat Escolar Obrer de la Sagrada Família
- 152 Sala d'Actes del Seminari
- 153 Saló d'Actes dels Serveis Territorials

- Tortosa (Camarles)*
154 Casal de Ligallo
- BAIX PENEDE`S
- Albinyana*
156 Societat Recreativa Unió Albinyanenca
- Albinyana (Les Peces)*
157 Agrupació Recreativa Les Peces
- L'Arboç*
158 Centre Parroquial
- Banyeres*
159 Societat Nova
- Bellvei del Penedès*
160 Cinema Glorieta
161 Societat Cultural i Recreativa El Casal
- La Bisbal del Penedès*
162 Poliesportiu Segle XX
163 Societat Cultural Recreativa Bisbalenca
- Llorenç del Penedès*
164 El Centre
165 Societat Cultural i Recreativa
- Sant Jaume dels Domenys*
166 Societat Cultural i Recreativa Sant Jaume
167 Societat Coral i Recreativa
- El Vendrell*
168 Casal Parroquial Familiar
169 La Lira Vendrellenca
170 Teatre Tivoli
- El Vendrell (Coma-Ruga)*
171 Auditori de l'Alberg de Santa Maria del Mar
172 Teatre Brisamar

BERGUEDÀ

L'Ametlla de Merola

174 Teatre Esplai

Avià

175 Ateneu

Bagà

176 Casal de la Vila

Berga

177 Casal Parroquial Patronat

Caserres de Berguedà

178 Cinema Viladomiu Nou

Gironella

179 Casal Parroquial

180 Cinema Victòria

Guardiola de Berguedà

181 Cinema Municipal

La Pobla de Lillet

182 Casal Catòlic

183 Cine Llobregat

Vilada

184 Local Cultural

CONCA DE BARBERÀ

Barberà de la Conca

186 Cooperativa Agrícola

L'Espluga de Francolí

187 Casal de l'Espluga

Montblanc

188 Centre Parroquial

189 Cinema Casal

190 Teatre Principal

Santa Coloma de Queralt

- 191 Casal de la Vila
- 192 Esbart de la Vila
- 193 Teatre l'Estrella

Sarraf

- 194 Cooperativa Vitivinícola

Solivella

- 195 Societat Recreativa de la Cooperativa

Vilanova de Prades

- 196 Casal Social

Vimbodí

- 197 Foment Municipal

GARRAF

Castellet i la Gornal

- 200 Centre Parroquial

Cubelles

- 201 Societat l'Aliança

Olesa de Bonesvalls

- 202 Centre Cultural i Recreatiu

Sant Pere de Ribes

- 203 Centre Parroquial

Sitges

- 204 El Retiro
- 205 Teatre Prado

Vilanova i la Geltrú

- 206 Teatre Bosque
- 207 Teatre Principal

MONTSIÀ

Amposta

- 210 Cine Olímpia

211 Societat Musical La Lira Ampostina
212 Unió Filharmònica

Santa Bàrbara

213 Cine Excelsior

La Sénia

214 Centre Obrer

215 Risol Cinema

Ulldecona

216 Cinema Victòria

217 Teatre La Passió

OSONA

Balenyà (Hostalets de Balenyà)

220 Ateneu Familiar

Borgonyà

221 Casino de Borgonyà

Centelles

222 Centre Parroquial

223 Park Cinema

Espinelles

224 Casal Parroquial

Folgueroles

225 Pista Poliesportiva

Manlleu

226 Casal de Gràcia

227 Col·legi Puig-Agut

228 Teatre Centre Familiar

Les Masies de Voltregà

229 Teatre de la Farga i de la Cambra

Olost

230 Centre Parroquial

Prats de Lluçanès

- 231 Centre Casal Castell
232 Teatre Orient

Roda de Ter

- 233 Centre Parroquial
234 Teatre Cine Eliseo

Rupit

- 235 Centre Parroquial

Santa Eugènia de Berga

- 236 Local Cultural de Santa Eugènia de Berga

Santa Eulàlia de Riuprimer

- 237 Casa de Cultura

Santa Maria de Corcó

- 238 Teatre de la Cooperativa

Sant Boi de Lluçanès

- 239 Centre Familiar

Sant Hipòlit de Voltregà

- 240 Centre Parroquial

Sant Julià de Vilatorrada

- 241 Saló Catalunya

Sant Pere de Torelló

- 242 Centre Parroquial

Sant Vicenç de Torelló

- 243 Casal Municipal

Sant Vicenç de Torelló (Vila-Seca)

- 244 Teatre de la Colònia de Vila-Seca

Seva

- 245 Centre Catòlic

Torelló

- 246 Centre Parroquial de Montserrat

247 Col·legi de Nostra Senyora de Rocaprevera
248 Teatre Civianum

Vic

249 Teatre Auditori de l'Orfeó Vigatà
250 Teatre Vigatà

PRIORAT

Bellmunt

252 Euterpe

La Bisbal de Falset

253 Ateneu Bisbalenc

Cabassers

254 Societat Recreativa

Capçanes

255 Local Euterpe

Cornudella

256 Teatre Cinema Íntim
257 Teatre Cinema Reinaxença

Falset

258 Sala Parroquial
259 Teatre Priorat

Gratallops

260 Societat Flor de Maig

Els Guiamets

261 Cooperativa Agrícola

Lloà

262 Casal del Poble

Marçà

263 Cine Vellesa

La Torre de Fontaubella

264 Local de la Cambra Agrària

Torroja del Priorat

265 La Unió

La Vilella Baixa

266 Cooperativa de Consum

RIBERA D'EBRE

Ascó

268 Saló Mari

Benissanet

269 Cine Nou

Flix

270 La Unió Social

Garcia

271 Societat Recreativa

Ginestar d'Ebre

272 Societat Cultural i Recreativa

Miravet

273 Casal Social

Móra d'Ebre

274 Cine Avinguda

Móra la Nova

275 Saló Municipal

Palma d'Ebre

276 Centre Cultural

Tivissa

277 Saló Parroquial

278 Societat Obrera

La Torre de l'Espanyol

279 Societat Recreativa

Vinebre

280 Societat Recreativa El Casino

TARRAGONÈS

Altafulla

282 La Violeta

Bonastre

283 Centre Parroquial
284 Local

Constantí

285 Sala Parroquial

Creixell

286 Local Social

El Morell

287 Sala Parroquial

Perafort

288 Societat Cultural i Recreativa

La Pobla de Mafumet

289 Casal Parroquial

La Riera de Gaià

290 Centre Cultural i Recreatiu Casal Rierenc

Roda de Berà

291 Casino Municipal

Tarragona

292 Auditori Municipal Camp de Mart
293 Institut Martí Franquès
294 Cine Teatre Tarragona
295 Sala d'Actes de la Caixa d'Estalvis Provincial
296 Universitat Laboral

Torredembarra

297 Sala d'Actes de la Caixa Provincial

Vila-Seca de Solcina

298 Ateneu Pi i Margall
299 Centre Joventut Catòlica
300 Societat Recreativa Las Vegas

Vila-Seca de Solcina (Salou)
301 Cine Teatre Salou

TERRA ALTA

Batea
304 Centre Cultural Sant Isidre

Corbera d'Ebre
305 Casal Municipal

La Fatarella
306 Casal de la Fatarella
307 Centre Parroquial

Gandesa
308 Unió Gandesana

Vilalba dels Arcs
309 Cine Rossinyol
310 Sala Rossinyol

INSTITUT
DEL TEATRE
Biblioteca

Alt Camp
Alt Penedès
Anoia
Bages
Baix Camp
Baix Ebre
Baix Penedès
Berguedà
Conca de Barberà
Garraf
Montsià
Osona
Priorat
Ribera d'Ebre
Tarragonès
Terra Alta



Generalitat de Catalunya
Departament de Cultura



Institut
del Teatre
Diputació de Barcelona

CADCA DE
BARCELONA



OBRA SOCIAL